

CARTA DEL RISCHIO - VPIA_SABAP-CZ-KR-2023_00300-ES_000004 - area 34

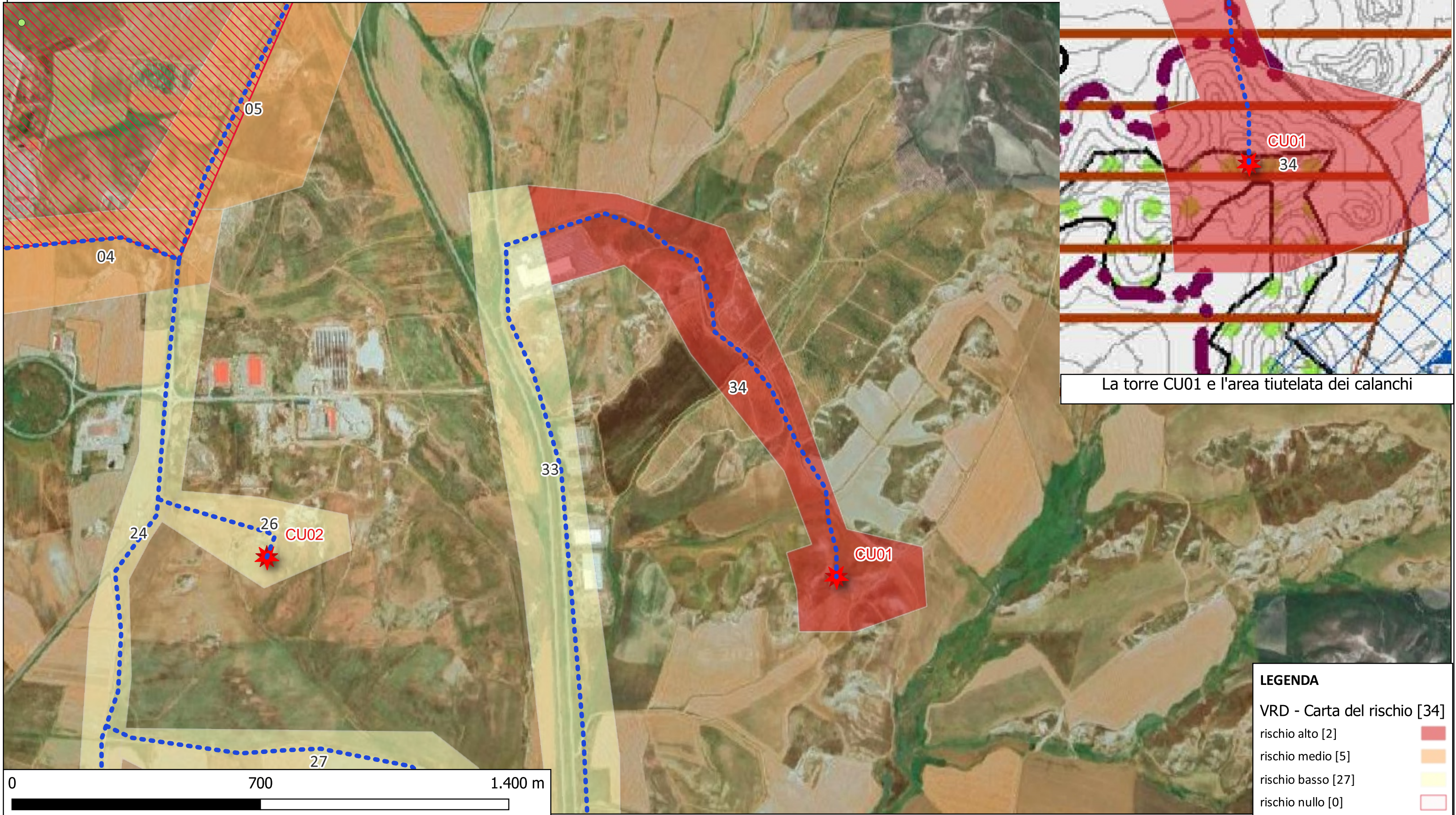

La torre CU01 e l'area tutelata dei calanchi

LEGENDA	
VRD - Carta del rischio [34]	
rischio alto [2]	
rischio medio [5]	
rischio basso [27]	
rischio nullo [0]	

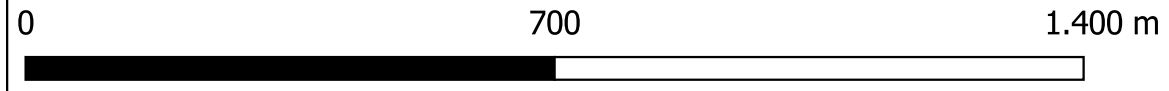

34	rischio alto	<p>AREA TORRE CU01 e cavidotto PRESENTE VINCOLO DA psc coMUNE DI cUTRO PER LA PRESENZA DI CALANCHI.</p> <p>Il Contesto archeologico: per l'area non è documentata alcuna frequentazione antropica, comunque nota ter il territorio più ampio.</p> <p>Contesto geomorfologico e ambientale in epoca antica: l'area presenta caratteri geomorfologici e ambientali favorevoli all'insediamento umano.</p> <p>Visibilità dell'area in ricognizione: la visibilità al suolo è risultata essere sufficiente ai fini della valutazione, non sono stati osservati elementi materiali di origine antropica antica.</p> <p>Contesto geomorfologico e ambientale in età post-antica: non sonos tati osservati azioni di scasso recenti. Presenti sui versanti forti erosioni.</p> <p>Nel complesso possiamo valutare un basso potenziale archeologico dell'area della torre CU01, non avendo riscontrato elementi antropici antichi durante le ricognizioni, così dall'analisi della bibliografia e degli archivi non sono emersi siti coincidenti o prossimi all'area indagata. La favorevole posizione del sito, in posizione dominante rispetto alle valli circostanti, offre buone possibilità all'insediamento umano.</p> <p>Seppure il rischio archeologico qui sia sostanzialmente basso, la presenza di un vincolo di natura paesaggistica, legato ai calanchi, determinaazioni di confronto con gli enti preposti per la valutazione del progetto.</p>
----	--------------	--