

COMUNI DI BELCASTRO E CUTRO

PROVINCIA DI CATANZARO E CROTONE



PROGETTO DEFINITIVO PARCO EOLICO "CANTORATO"

Elaborato: CA_31.3_integratore		OPERE DI INGEGNERIA NATURALISICA	
Scala : f.s.			
Data : 10.08.2024			
COMMITTENTE : ENERGIA LEVANTE S.r.l.		Il progettista Ferraro architetto Francesco	
Società del Gruppo			
N° REVISIONE	Data revisione	Elaborato	Controllato
1			

ENERGIA LEVANTE S.r.l.
Via Luca Gaucio n°93/1 - Regus Eur - 4° piano - Cap. 00143 ROMA (Italia)
P.EVA 10240591007 - REA RM1219825 - PEC: energialeventesrl@legalmail.it
Indirizzo email: www.sseenergy.com - Telefono: (+39) 0654832107

Tipologico di intervento

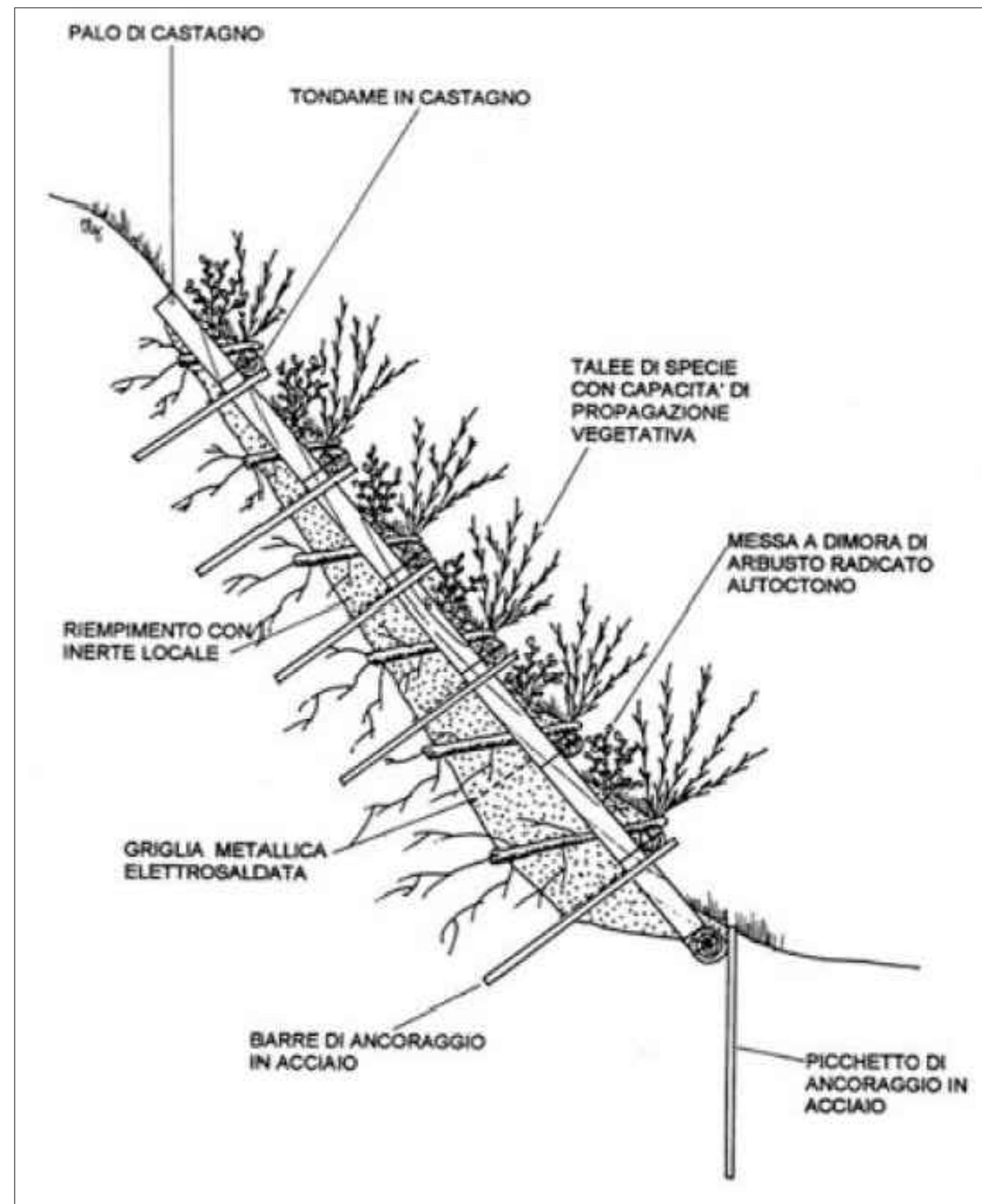

INTERVENTI DI INGEGNERIA NATURALISTICA

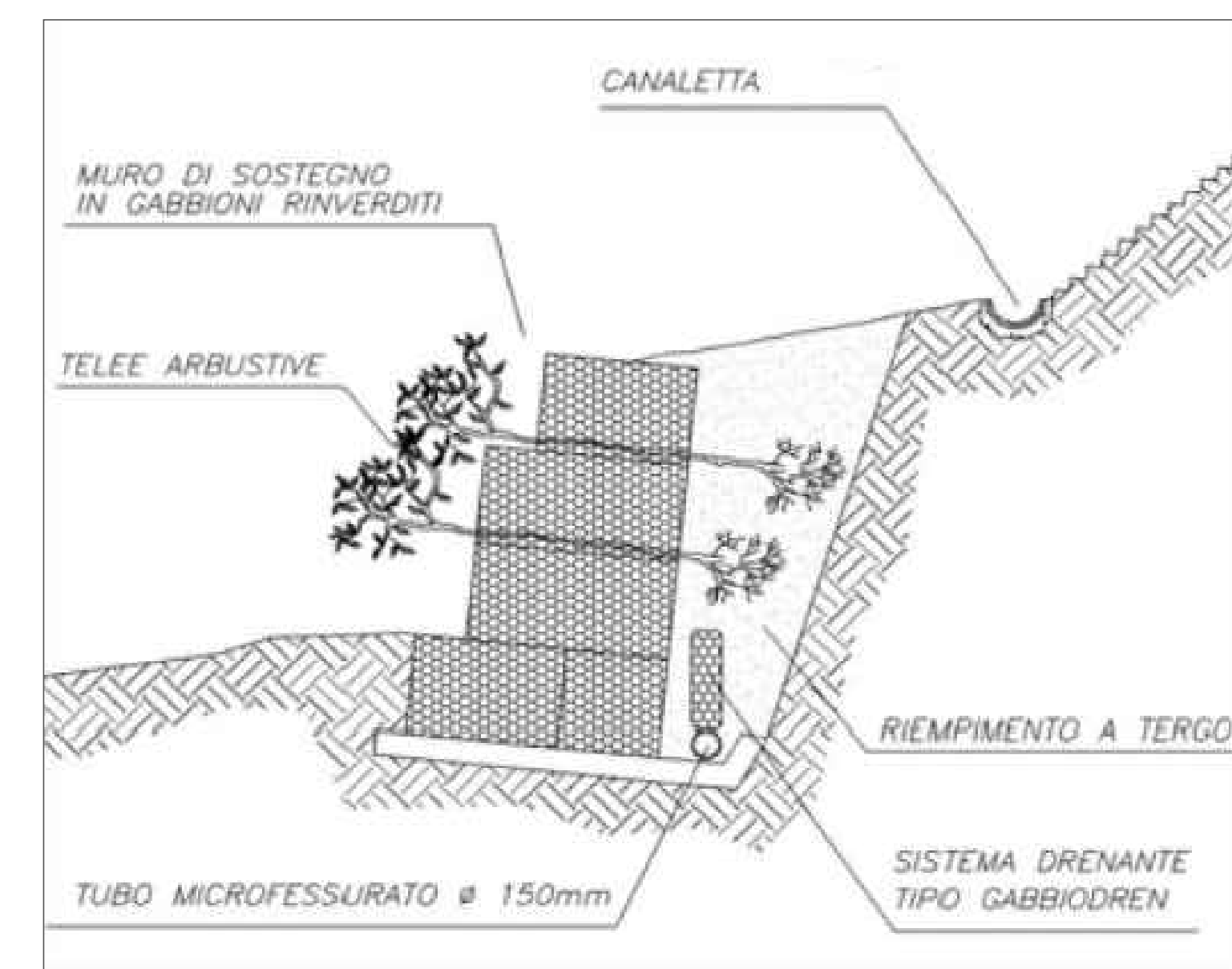

consolidamento con gabbionata rinverditata

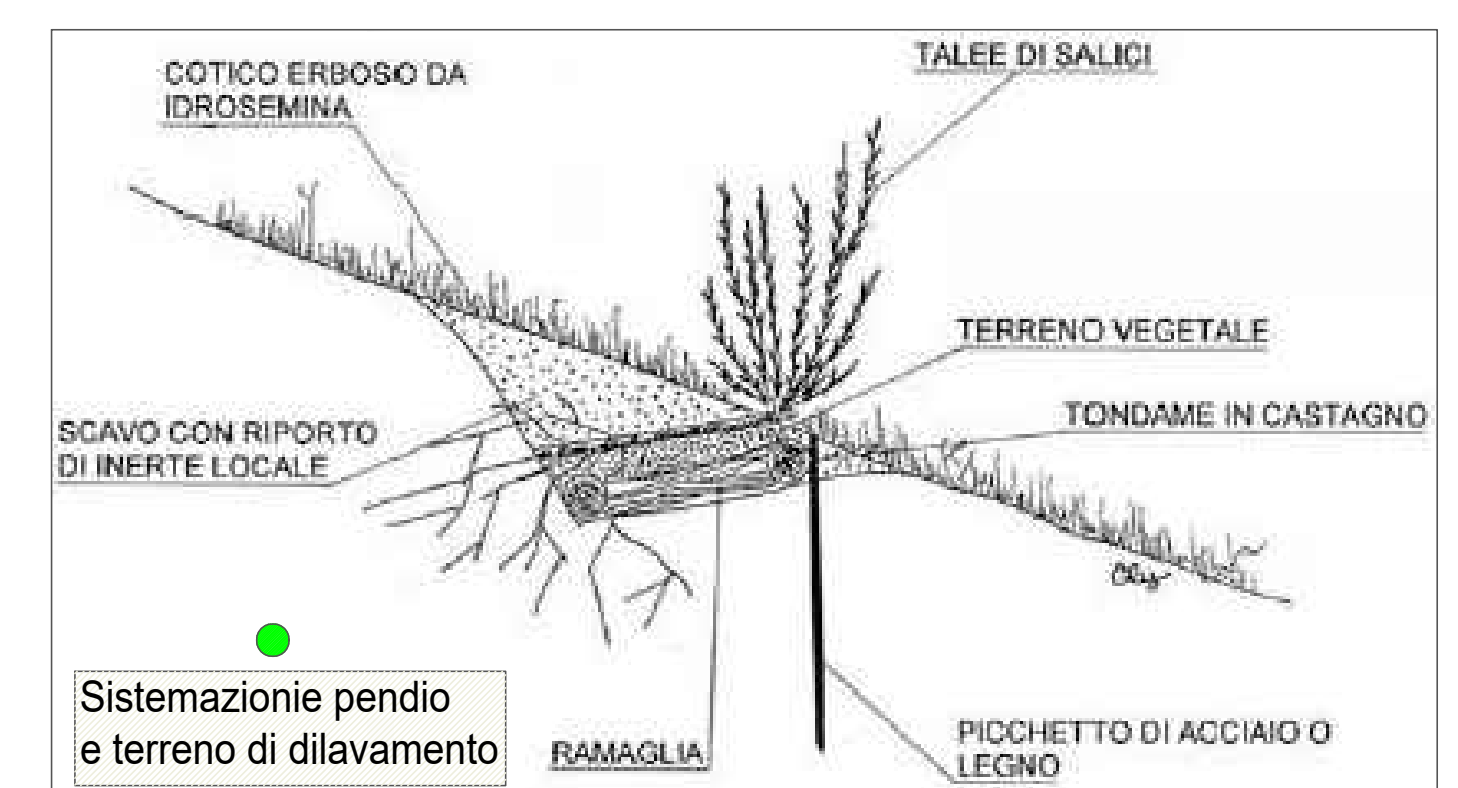
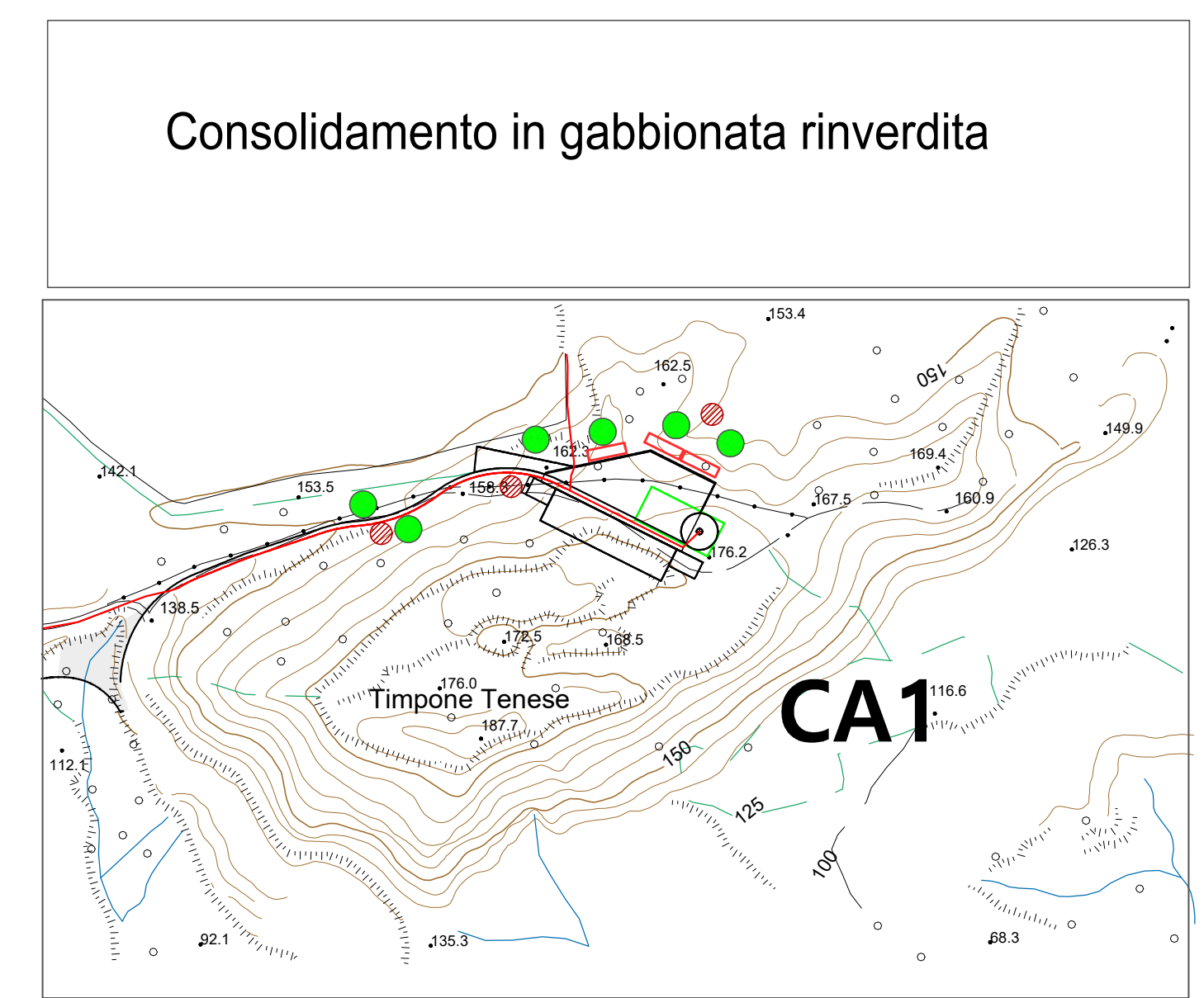

Sistemazione pendio e terreno di dilavamento

Consolidamento perdo con opere di ingegneria naturalistica

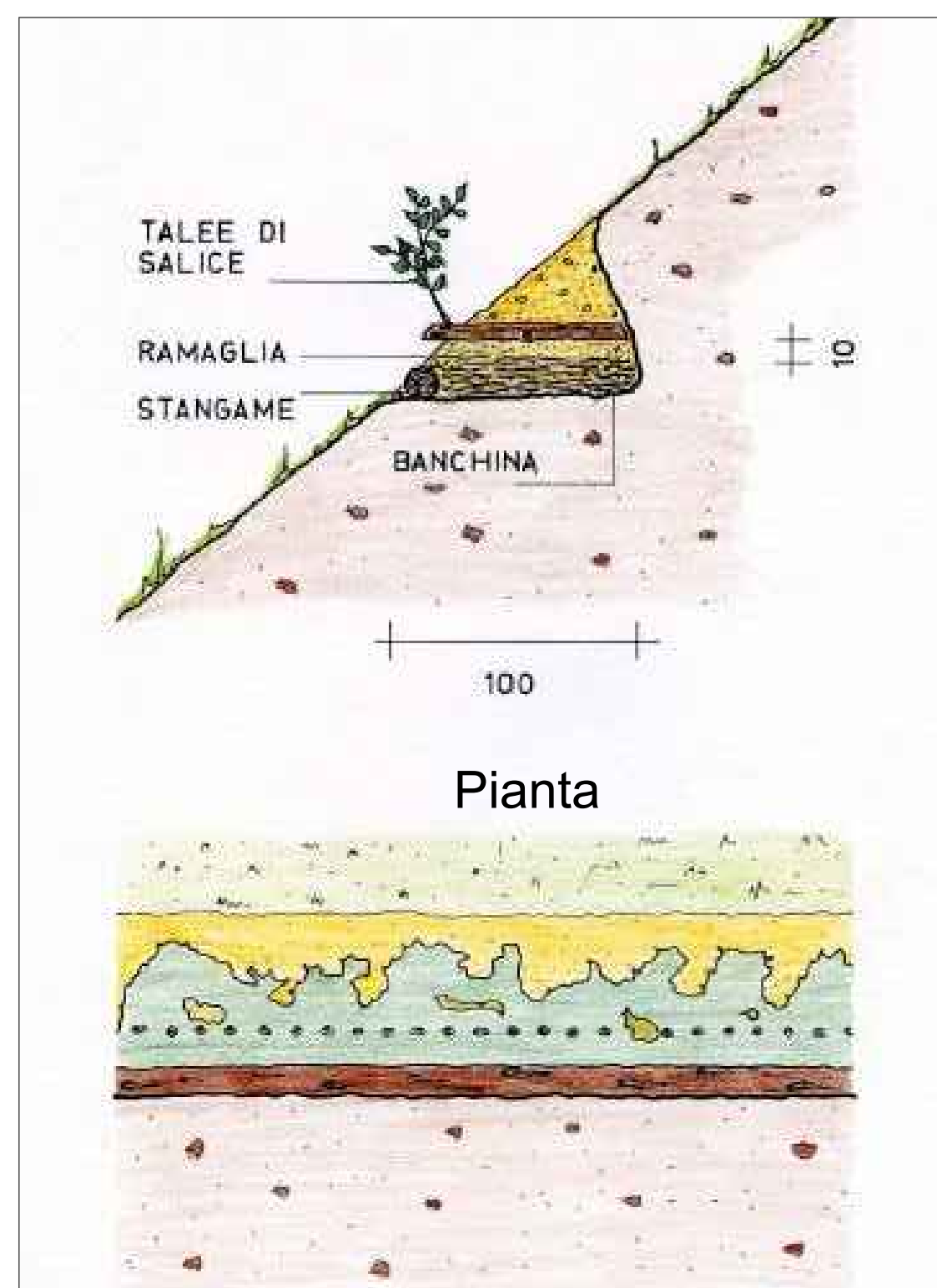

Pianta

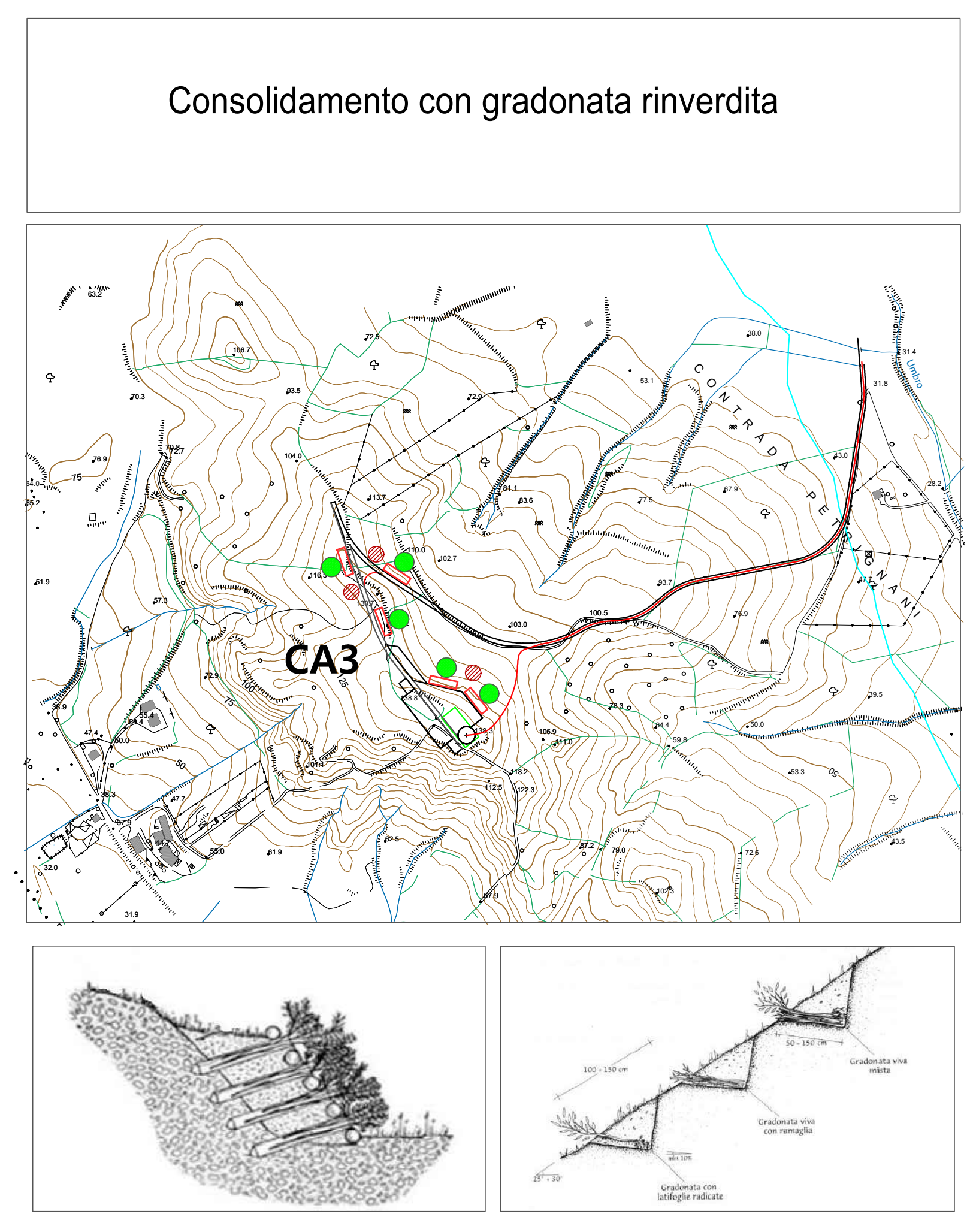
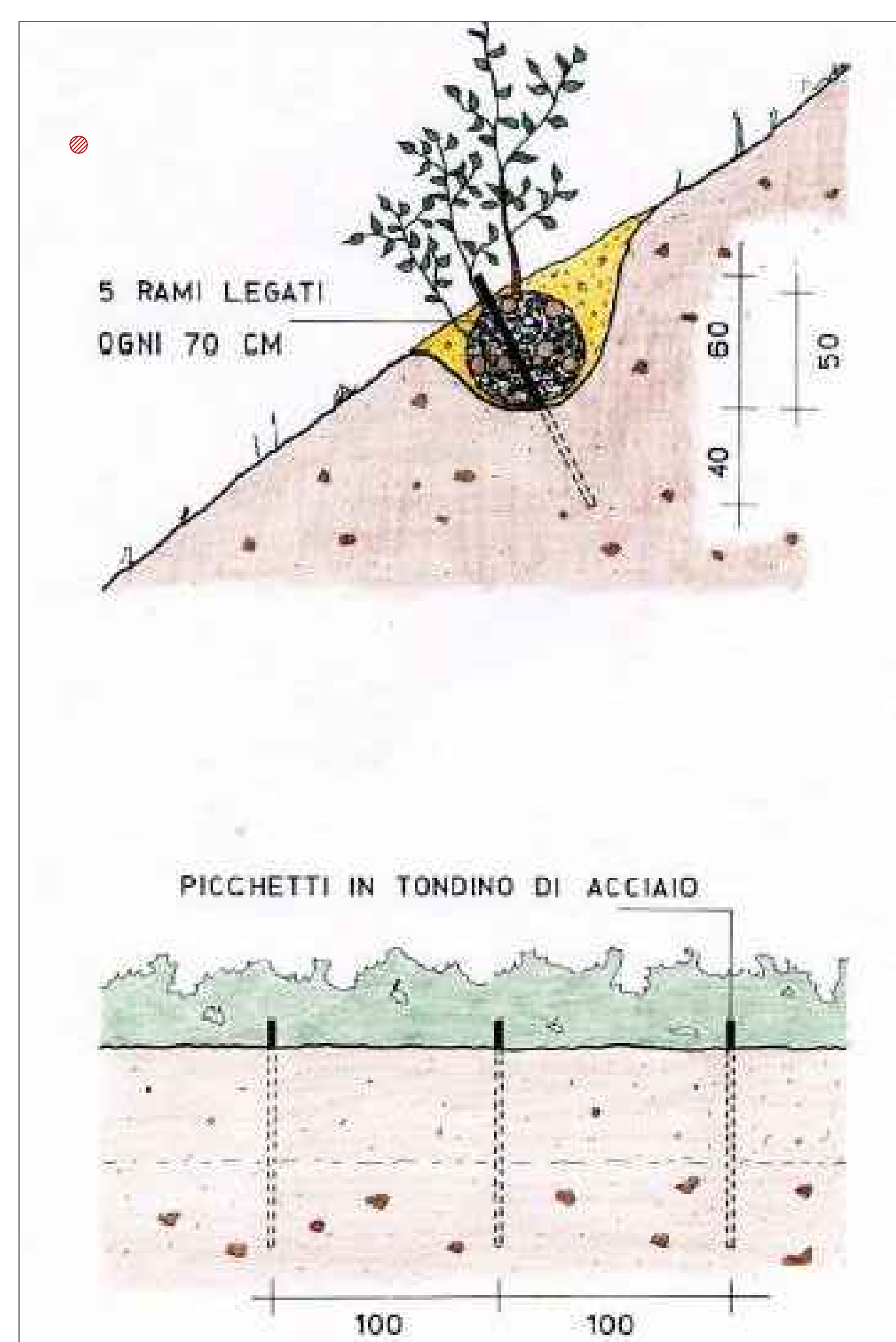
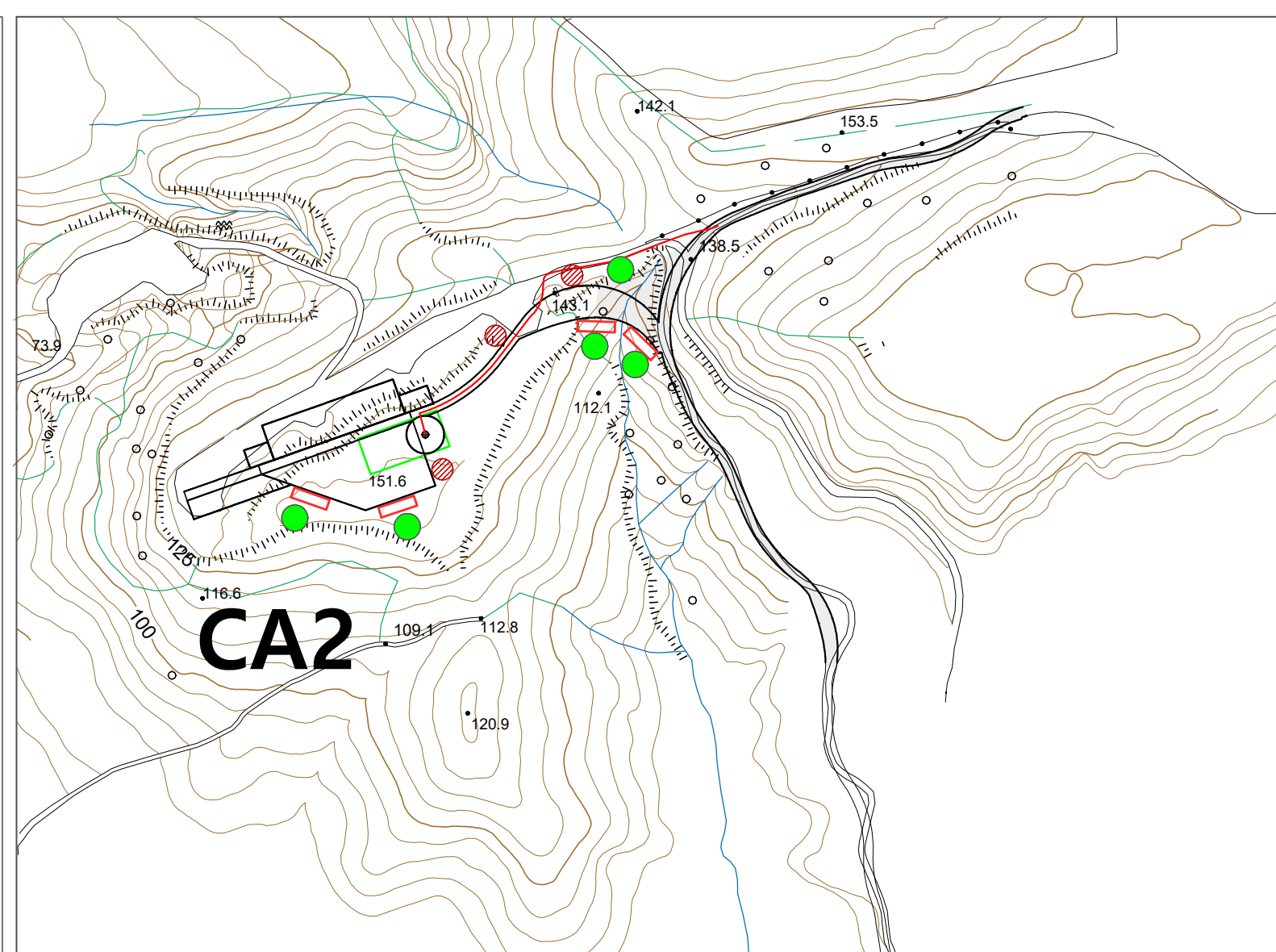

Consolidamento con gradonata rinverditata

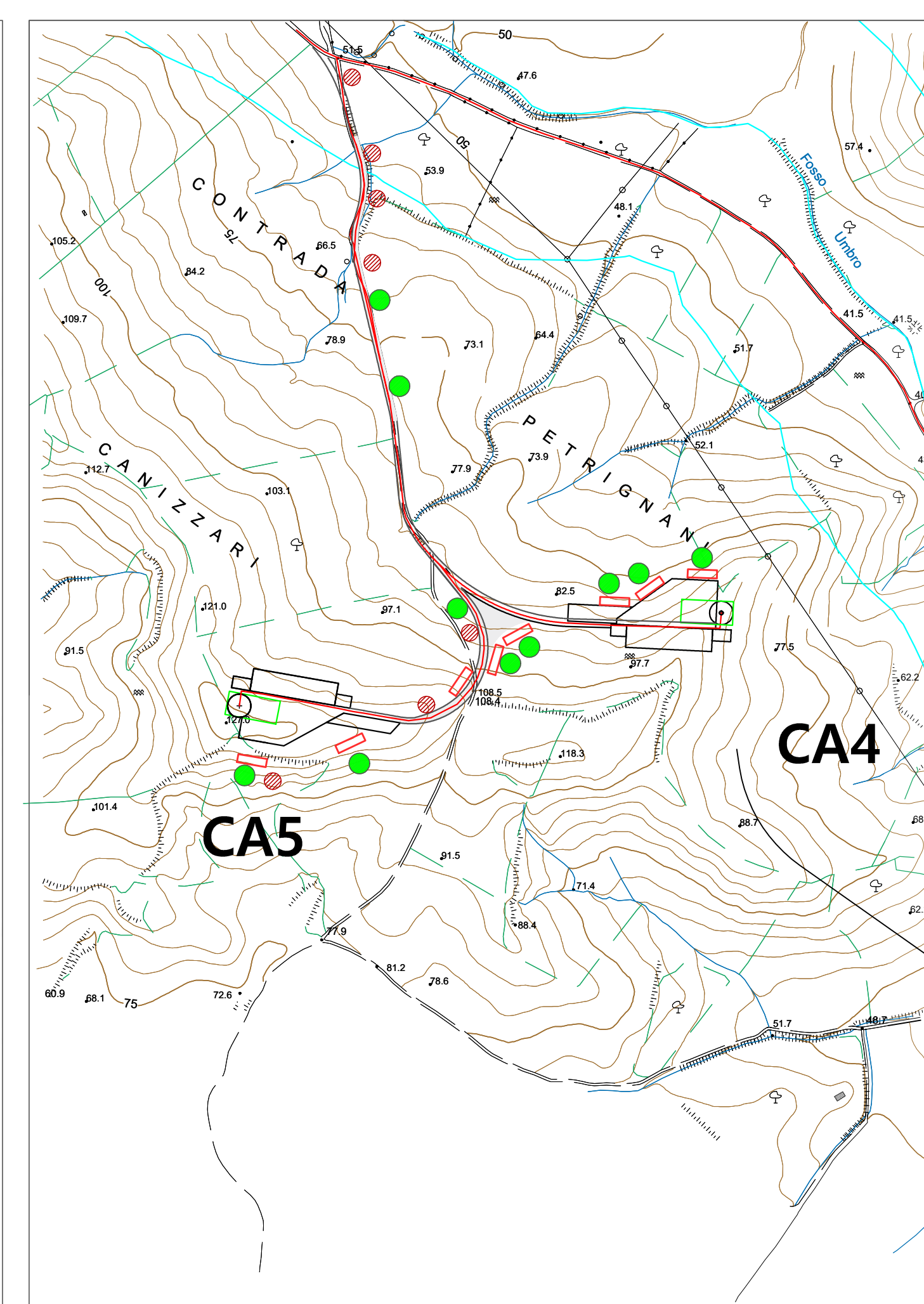
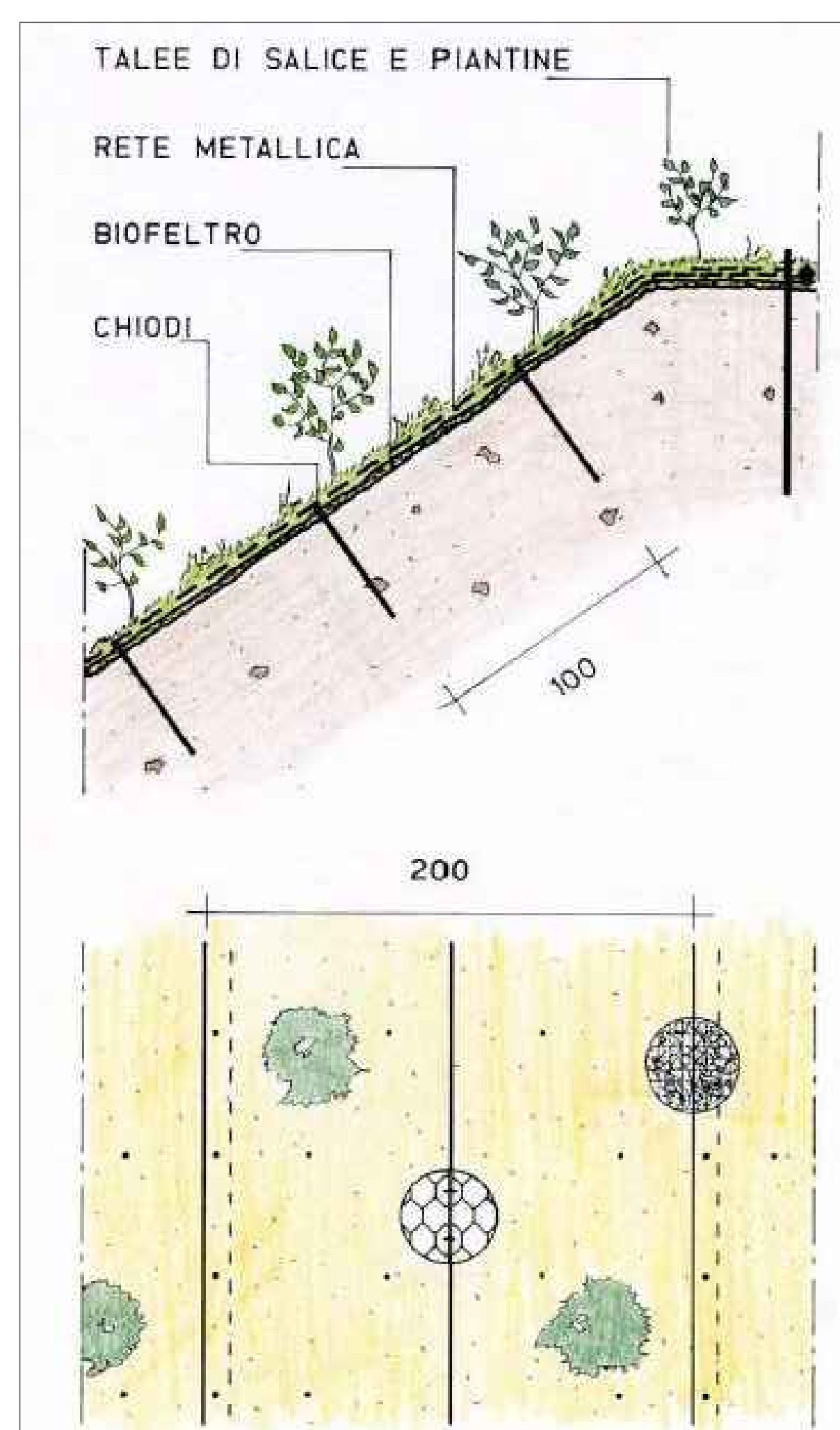

ELEMENTI CARTOGRAFICI NUMERATI C.T.R. SCALA 1:5000
FOGLI - SEZIONI - ELEMENTI 5000 I.G.M.- 570 - 14 (1-2-3-4)

576044	576041
2	3
576043	576042
1	4

COORDINATE CARTOGRAFICHE WGS 84 F.33

EST	
	NORD

