

Impianti di rete per la connessione in antenna a 150 kV su una nuova Stazione Elettrica a 380/150 kV della RTN da inserire in entra – esce alla linea RTN a 380 kV “Belcastro – Scandale”.

**DICHIARAZIONE DI NON INTERFERENZA CON ATTIVITÀ
MINERARIE**

ALLEGATO AL PIANO TECNICO DELLE OPERE - Progettazione Definitiva

Storia delle revisioni

Rev. 02	del 26/07/2024	Modifiche a seguito commenti Terna del 11-07-2024
Rev. 01	del 18/04/2024	Modifiche a seguito commenti Terna del 03-04-2024
Rev. 00	del 15/10/2023	Prima emissione

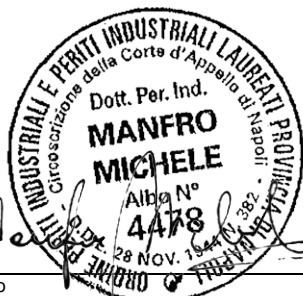

Elaborato	Verificato	Approvato	Cliente
M. MANFRO	BIPROJECT	G.M.	ENERGIA LEVANTE

DICHIARAZIONE DI NON INTERFERENZA CON ATTIVITÀ MINERARIE

Oggetto: Nulla osta dell'autorità mineraria ai sensi dell'articolo 120 del Regio Decreto 11 dicembre 1933, n. 1775, Testo unico delle disposizioni di legge sulle acque e impianti elettrici.

Progetto: "nuova Stazione Elettrica a 380/150 kV della RTN da inserire in entra – esce alla linea RTN a 380 kV "Belcastro – Scandale"

nel Comune di Scandale (KR).

Titolare: Energia Levante S.r.l.

Premesso che la Direttiva Direttoriale 11 giugno 2012 del Direttore generale delle risorse minerarie ed energetiche del Ministero dello sviluppo economico ha previsto la semplificazione delle procedure per il rilascio del Nulla osta dell'autorità mineraria ai sensi dell'articolo 120 del Regio Decreto 11 dicembre 1933, n. 1775.

Il sottoscritto Dott. per. ind. Manfro Michele, progettista dell'impianto indicato in oggetto, dichiara di aver esperito le verifiche di non interferenza con opere minerarie per ricerca, coltivazione e stoccaggio di idrocarburi, attraverso le informazioni disponibili nel sito internet del Ministero dello sviluppo economico - DGS-UNMIG alla pagina <https://unmig.mise.gov.it/index.php/it/dati/altre-attivita/nulla-osta-minerario-per-linee-elettriche-e-impianti> alla data del **18/04/2024** e di non aver rilevato alcuna interferenza con titoli minerari vigenti.

La verifica è stata effettuata per i soli punti di ubicazione delle future nuove strutture delle linee elettriche di collegamento esistenti riportati nel seguente elenco di coordinate geografiche in formato WGS84.

n.	Latitudine N	Longitudine E Greenwich
<i>p.9/1</i>	39.094663°	16.987757°
<i>p.9/2</i>	39.095235°	16.989391°
<i>V1 SE RTN</i>	39.095762°	16.990028°
<i>V2 SE RTN</i>	39.093975°	16.991122°
<i>V3 SE RTN</i>	39.092452°	16.987065°
<i>V4 SE RTN</i>	39.094246°	16.985963°

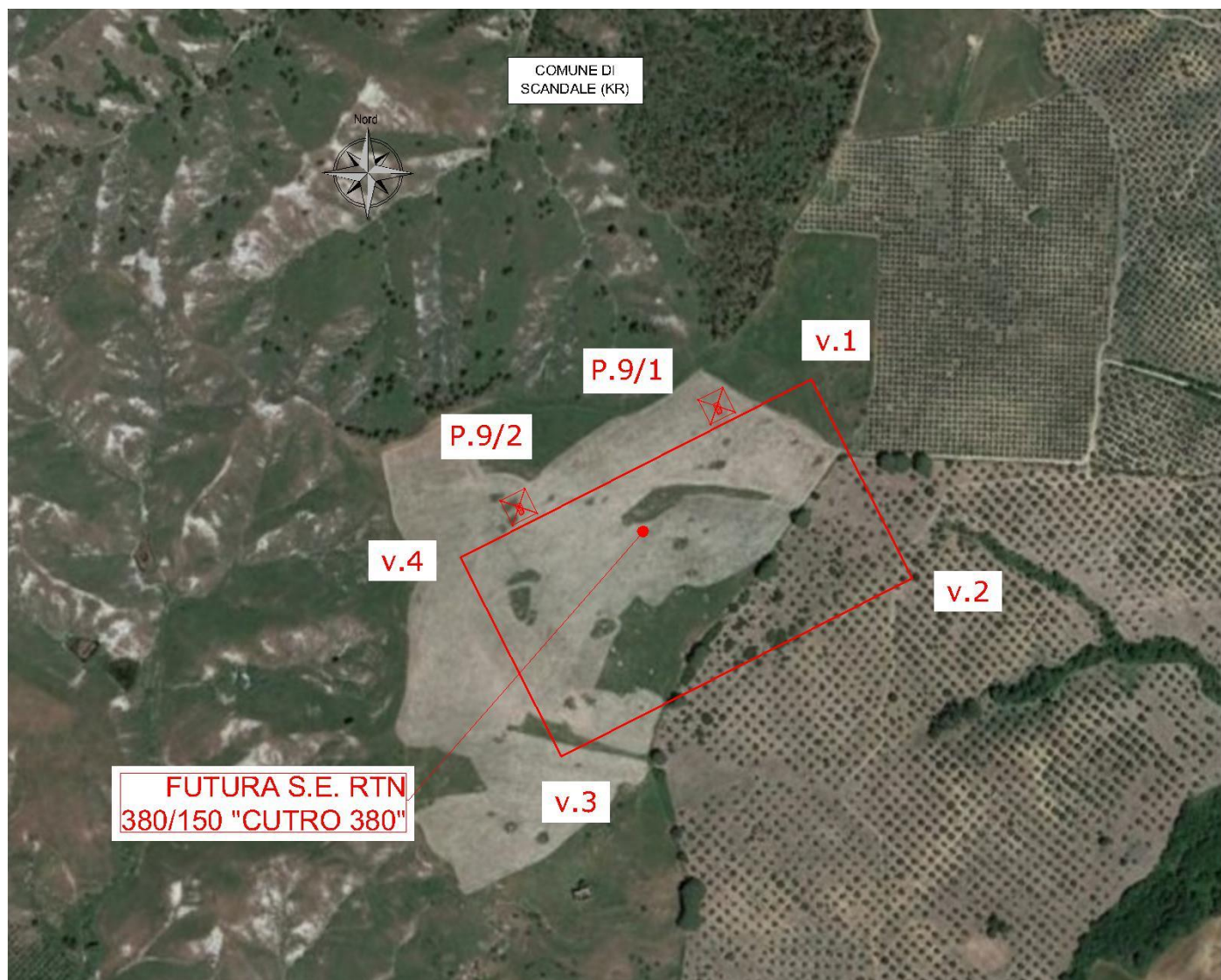

Secondo quanto previsto dalla Direttiva Direttoriale 11 giugno 2012, la presente dichiarazione di insussistenza di interferenze, equivale a pronuncia positiva da parte dell'amministrazione mineraria prevista dall'articolo 120 del Regio Decreto 1775/1993.

Napoli, 18/04/2024

IL PROGETTISTA
Dott. per.ind. Manfro Michele