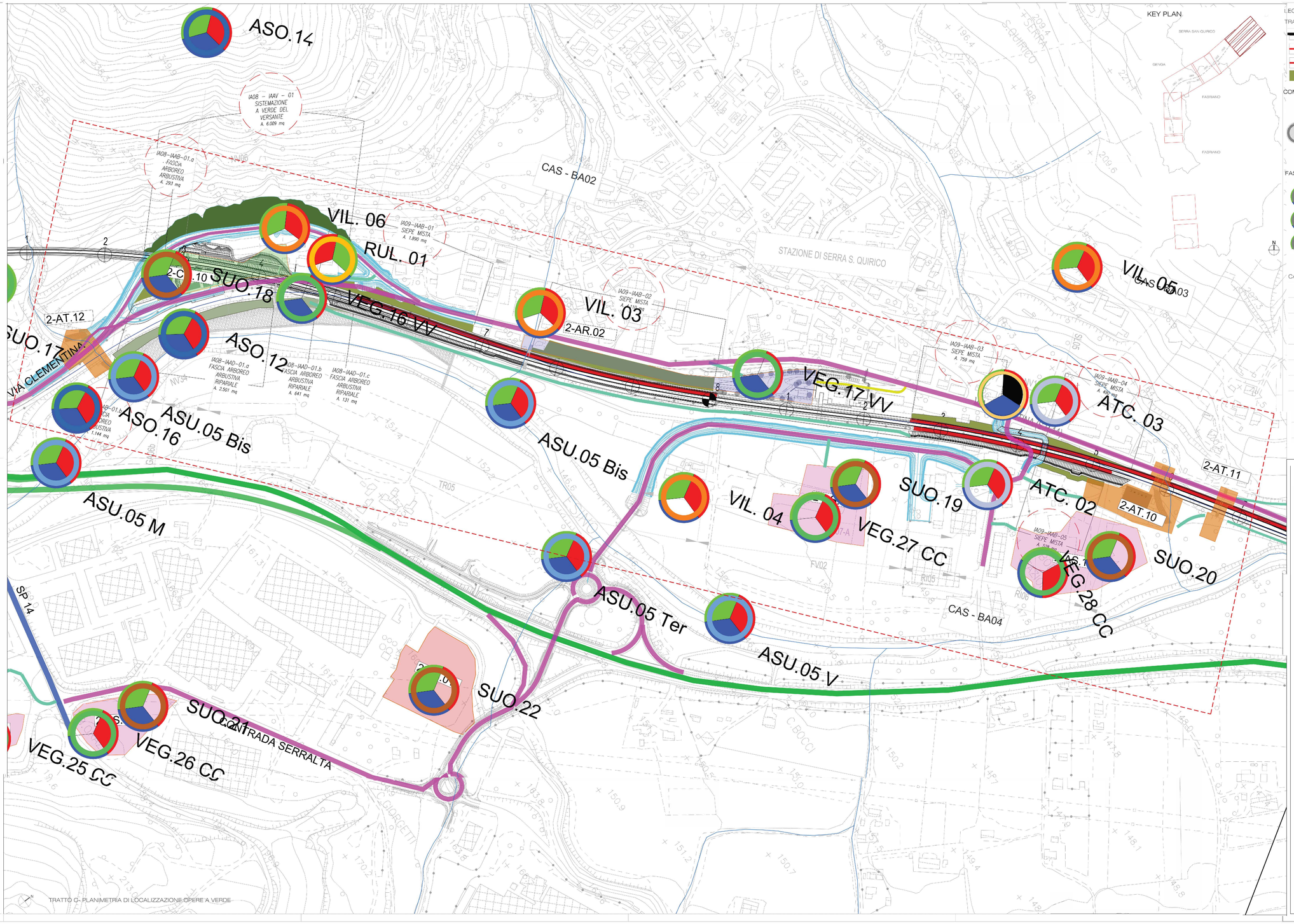

TRATTO C- PLANIMETRIA DI LOCALIZZAZIONE OPERE A VERDE

KEY PLAN

LEGENDA

TRACCIATO DI PROGETTO

- Tracciato ferroviario
- Nuova viabilità
- Barriere antirumore
- Opere a verde di progetto
- Demolizioni fabbricati
- Demolizioni binari
- Sistemazioni idrauliche
- Progetto oggetto di esito di approvazione SIA parti variate

COMPONENTI AMBIENTALI MONITORATE

COMPONENTE MONITORATA
XXX n.
ID PUNTO DI MONITORAGGIO
FASE

FASE

- Monitoraggio ante operam
- Monitoraggio in corso d'opera
- Monitoraggio post operam

- ASO - Acque sotterranee
- ASU - Acque superficiali
- SUO - Suolo e sottosuolo
- VEG - FAU Vegetazione e Fauna
- VEG CC - Conservazione cumuli materiale vegetazione
- VEG VV - Vigore Vegetativo
- PAE - Paesaggio
- CEM - Campi elettromagnetici
- VIL/VIC - Vibrazioni
- RUC - Rumore di Cantiere
- RUF - Rumore Ferroviario

CANTIERIZZAZIONE

- CB - CANTIERE BASE
- CO - CANTIERE OPERATIVO
- AT - AREA TECNICA PER OPERA
- AS - AREA DI STOCCAGGIO
- DT - DEPOSITO TERRE
- AR - CANTIERE ARMAMENTO E TECNOLOGIE
- OPERE IN PROGETTO
- IMPIANTO CONGLOMERATI COLABETON (S.R.L.) Viale Aristide Merloni, 69 60044 Fabriano AN
- IMPIANTO DI BETONAGGIO E FRANTUMAZIONE DI CANTIERE
- VIABILITA' PRIMARIA
- VIABILITA' PRINCIPALE
- VIABILITA' SECONDARIA
- VIABILITA' PODERALE
- PISTA DI CANTIERE
- ACCESSO AI CANTIERI
- NAPOLI — DIREZIONI
- LINEA FERROVIARIA/OPERE DI PROGETTO
- LINEA FERROVIARIA ESISTENTE

0 100 200 m

COMMITTENTE:

RFI RETE FERROVIARIA ITALIANA
GRUPPO FERROVIE DELLO STATO ITALIANE

PROGETTAZIONE:

ITALFERR
GRUPPO FERROVIE DELLO STATO ITALIANE

DIREZIONE PROGETTAZIONE

U.O. ARCHITETTURA, AMBIENTE E TERRITORIO
S.O. AMBIENTE ED ENERGY SAVING

PROGETTO DI FATTIBILITA' TECNICA ECONOMICA

POTENZIAMENTO INFRASTRUTTURALE ORTE-FALCONARA
RADDOPPIO DELLA TRATTA PM228-CASTELPLANIO

LOTTO 2

Piano di Monitoraggio Ambientale

Planimetria di localizzazione dei punti di monitoraggio

SCALA : 1: 2.000

COMMESSA	LOTTO	FASE	ENTE	TIPO DOC.	OPERA/DISCIPLINA	PROGR.	REV.
IR0F	02	R	22	P6	MA0000	006	F

Rev.	Descrizione	Redatto	Data	Verificato	Data	Approvato	Data	Autorizzato Data
A	Emissione esecutiva	M. Mulè	Novembre 2021	S. Chiuchiolo T. Capitanio G. Dajelli	Novembre 2021	C. Urciuoli	Novembre 2021	C. Ercolani Settembre 2024
B	Emissione esecutiva	M. Mulè	Gennaio 2022	S. Chiuchiolo T. Capitanio G. Dajelli	Gennaio 2022	C. Urciuoli	Gennaio 2022	
C	Emissione a seguito di richieste MITE	M. Mulè	Luglio 2022	S. Chiuchiolo T. Capitanio G. Dajelli	Luglio 2022	C. Urciuoli	Luglio 2022	
D	Emissione a seguito prescrizioni MASE	U.Giglio S. Chiuchiolo	Maggio 2024	G. Dajelli F. Nigro	Maggio 2024	C. Urciuoli	Maggio 2024	
E	Emissione a seguito prescrizioni MASE	U.Giglio S. Chiuchiolo	Maggio 2024	G. Dajelli F. Nigro	Maggio 2024	C. Urciuoli	Maggio 2024	
F	Emissione a seguito prescrizioni MASE	U.Giglio S. Chiuchiolo	Settembre 2024	G. Dajelli F. Nigro	Settembre 2024	C. Ercolani	Settembre 2024	

IR0F02R22P6IA0000001B.dwg