



IMPIANTO AGRIVOLTAICO E OPERE DI CONNESSIONE

PACIFICO DOLOMITE S.R.L.

POTENZA IMPIANTO 83,19 MW - COMUNE DI NORAGUGUME (NU)

Proponente

PACIFICO DOLOMITE S.R.L.

PIAZZA WALTER VON VOGELWEIDE 8 - 39100 BOLZANO - P.IVA: 03158110217 – PEC: pacificodolomitesrl@legalmail.it

Progettazione

Ing. Antonello Rutilio

VIA R. ZANDONAI 4 – 44124 - FERRARA (FE) - P.IVA: 00522150382 – PEC: incico@pec.it
Tel.: +39 0532 202613 – email: a.rutilio@incico.com

Collaboratori

P.ind. Michele Lambertini

VIA R. ZANDONAI 4 – 44124 - FERRARA (FE) - P.IVA: 00522150382 – PEC: incico@pec.it
Tel.: +39 0532 202613 – email: m.lambertini@incico.com

Coordinamento progettuale

SOLAR IT S.R.L.

VIA ILARIA ALPI 4 – 46100 - MANTOVA (MN) - P.IVA: 02627240209 – PEC: solarit@lamiappec.it
Tel.: +390425 072 257 – email: info@solaritglobal.com

Titolo Elaborato

PIANO USO SUOLO PUBBLICO

| LIVELLO PROGETTAZIONE | CODICE ELABORATO | FILE NAME | DATA |
|-----------------------|------------------|---|------------|
| DEFINITIVO | PD_REL18 | 22SOL08_PD_REL18.01-Usso suolo pubblico | 23/12/2022 |

Revisioni

| REV. | DATA | DESCRIZIONE | ESEGUITO | VERIFICATO | APPROVATO |
|------|------------|--------------------------|----------|------------|-----------|
| 0 | 23/12/22 | EMISSIONE PER PERMITTING | LBO | MLA | ARU |
| 1 | LUGLIO '24 | INTEGRAZIONI | | | |



COMUNE DI NORAGUGUME (NU)
REGIONE SARDEGNA



PACIFICO

PIANO USO SUOLO PUBBLICO

INDICE

| | |
|----------------------------------|---|
| 1. PREMESSA | 4 |
| Localizzazione intervento..... | 4 |
| 2. ELENCO STRADE PUBBLICHE | 5 |

1. PREMESSA

La presente relazione redatta riporta in forma tabellare il percorso di interconnessione tra l'impianto fotovoltaico e la stazione elettrica di "Ottana" ai fini dell'allacciamento alla Rete Trasmisione Nazione (RTN).

Si prevede un'estensione del tracciato in linea interrata per uno sviluppo di circa 4 chilometri passante per la provincia di Nuoro interessando i comuni e la viabilità sotto riportati.

Localizzazione intervento

All'interno del presente paragrafo sono riportate le informazioni relative alla localizzazione del percorso in cavo interrato. In particolare, le aree di interesse sono collocate presso i Comuni di Noragugume e Bolotana in provincia di Nuoro.

Nella figura seguente si riporta il tracciato con l'individuazione dei territori comunali.

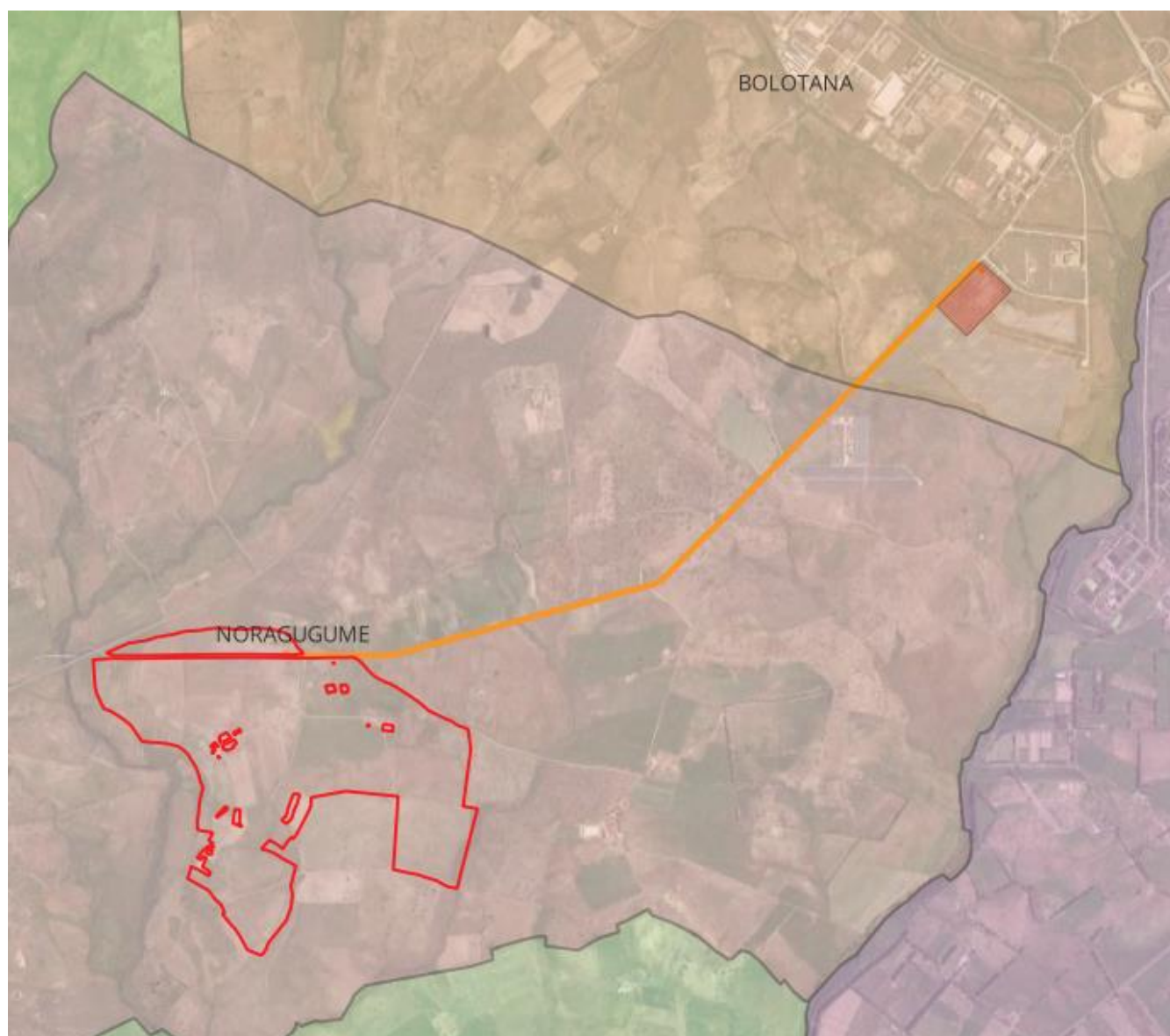

2. ELENCO STRADE PUBBLICHE

| Provincia | Comune | Nome | Competenza | Estensione [metri] |
|-----------|------------|-----------------|------------|--------------------|
| Nuoro | Noragugume | strada comunale | Comunale | 3140 |
| Nuoro | Bolotana | strada comunale | Comunale | 850 |