

COROGRAFIA Scala 1:125.000

Il presente disegno e' di proprieta' aziendale - La Societa' tutelera' i propri diritti a termine di legge.

1	Mar. 2024	Revisione per aggiornamento tracciati	Gioacchini C.	Sciosci L.	Stefani F.
0	Giù. 2023	Emissione	Gioacchini C.	Sciosci L.	Stefani F.
INDICE	DATA	REVISIONI	ELABORATO	VERIFICATO	APPROVATO
  Rif. SA: Comm. 023113-370 / Dis. LB-D-81404			Cod.tec. NQ/R23350		
			Fg. 1 di 11		
Progetto FSRU Alto Tirreno e Collegamento alla Rete Nazionale Gasdotti Collegamento dall'impianto PDE alla Rete Nazionale Gasdotti DN 750 (30"), DP 75 bar			Dis. PG-US-D-11404		
			INDICE	0	1
CARTA DELL'USO DEL SUOLO			Scala 1:10.000		
			Sostituisce il ...		

Progetto FSRU Alto Tirreno e Collegamento alla Rete Nazionale Gasdotti

Collegamento dall'impianto PDE alla Rete Nazionale Gasdotti DN 750 (30"), DP 75 bar

CARTA DELL'USO DEL SUOLO

1	Mar. 2024	Revisione per aggiornamento tracciati	Gioacchini C.	Sciosci L.	Stefani F.	Foglio 2 di 11
0	Giu. 2023	Emissione	Gioacchini C.	Sciosci L.	Stefani F.	
INDICE	DATA	REVISIONI	ELABORATO	VERIFICATO	APPROVATO	
			Cod.tec. NQ/R23350			
			Dis. PG-US-D-11404			Scala 1:10.000



Rif. SA: Comm. 023113-370 / Dis. LB-D-81404



METANODOTTI IN PROGETTO

- Collegamento dall'impianto PDE alla Rete Nazionale Gasdotti DN 750 (30"), DP 75 bar - Tav. 1-7
- Ricollegamento ad Allacc. Bormioli DN 100 (4"), DP 75 bar - Tav. 3
- Rifacimento Allacc. Rete 2i Gas Altare DN 100 (4"), DP 75 bar - Tav. 3
- Ricollegamento ad Impianto di Regolazione di Carcare DN 500 (20"), DP 75 bar - Tav. 4
- Ricollegamento All. IREN Ambiente e Ferrania DN 100 (4"), DP 75 bar - Tav. 4
- Ricollegamento All. Cartiere Carrara e Zincol Ossidi DN 200 (8"), DP 75 bar - Tav. 4
- Ricollegamento ad HPRS di Bragno DN 100 (4"), DP 75 bar - Tav. 5
- Nuovo Allacc. Liguria Gas DN 100 (4"), DP 75 bar - Tav. 6
- Nuovo stacco per Comune di Cairo Montenotte DN 100 (4"), DP 75 bar - Tav. 6
- Ricollegamento Met. Alessandria - Cairo Montenotte DN 300 (12"), DP 75 bar - Tav. 7

Progetto FSRU Alto Tirreno e Collegamento alla Rete Nazionale Gasdotti

Collegamento dall'impianto PDE alla Rete Nazionale Gasdotti DN 750 (30"), DP 75 bar

CARTA DELL'USO DEL SUOLO

1	Mar. 2024	Revisione per aggiornamento tracciati	Gioacchini C.	Sciosci L.	Stefani F.	Foglio 3 di 11
0	Giù. 2023	Emissione	Gioacchini C.	Sciosci L.	Stefani F.	
INDICE	DATA	REVISIONI	ELABORATO	VERIFICATO	APPROVATO	Tav: 1
 			Cod.tec.	NQ/R23350		Scala 1:10.000
			Dis.	PG-US-D-11404		

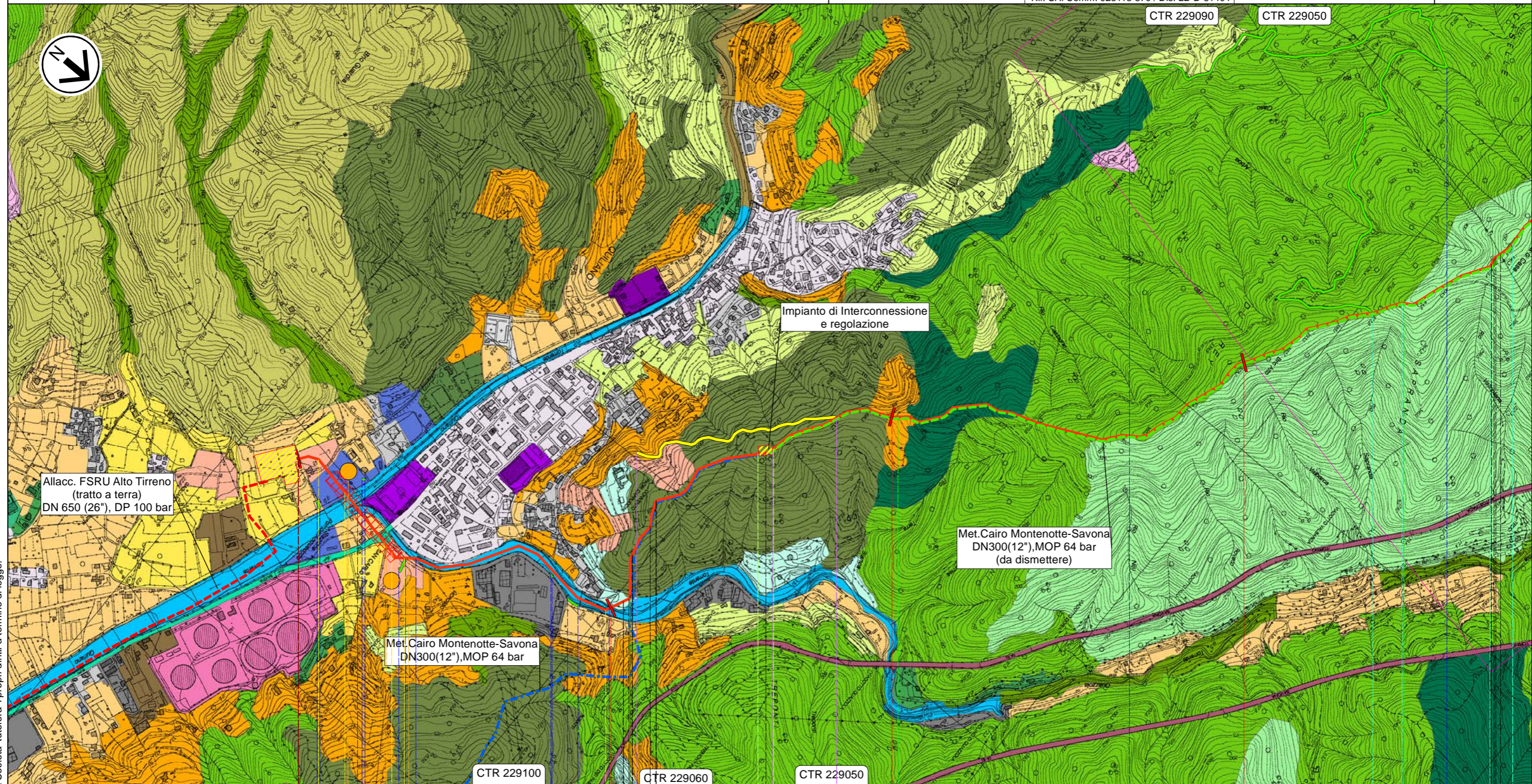

Il presente disegno e' di proprieta' aziendale - La Societa' tutelera' i propri diritti a termine di legge.

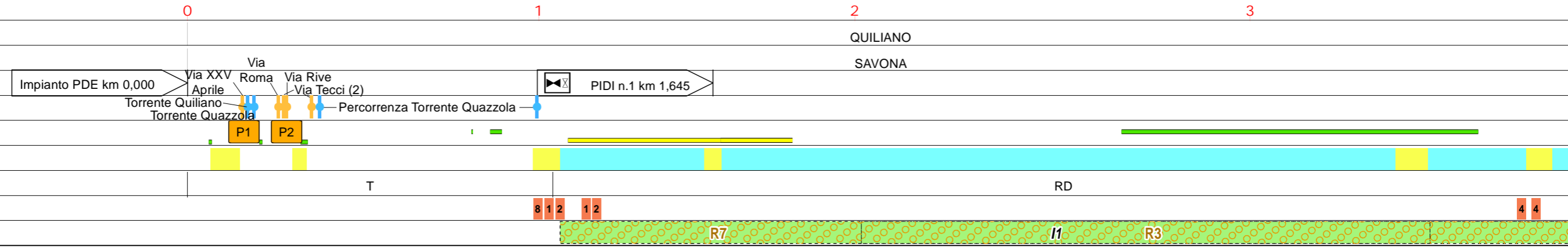

Progetto FSRU Alto Tirreno e Collegamento alla Rete Nazionale Gasdotti

Collegamento dall'impianto PDE alla Rete Nazionale Gasdotti DN 750 (30"), DP 75 bar

CARTA DELL'USO DEL SUOLO

1	Mar. 2024	Revisione per aggiornamento tracciati	Gioacchini C.	Sciosci L.	Stefani F.	Foglio 4 di 11
0	Giu. 2023	Emissione	Gioacchini C.	Sciosci L.	Stefani F.	
INDICE	DATA	REVISIONI	ELABORATO	VERIFICATO	APPROVATO	Tav: 2
			Cod.tec. NQ/R23350			Scala 1:10.000
			Dis. PG-US-D-11404			



Rif. SA: Comm. 023113-370 / Dis. LB-D-81404

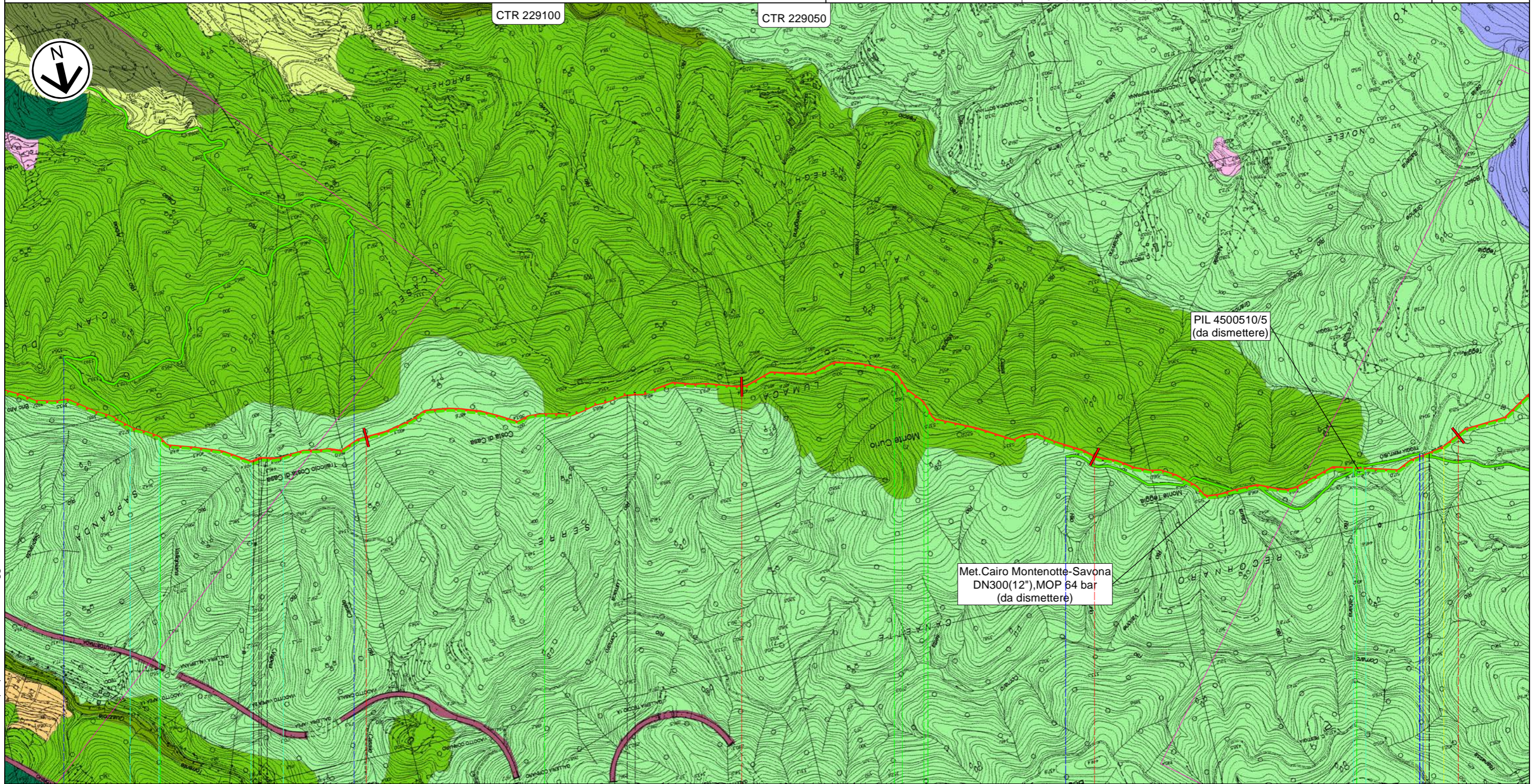

Il presente disegno e' di proprieta' aziendale - La Societa' tutelera' i propri diritti a termine di legge.

4

5

6

7

QUILIANO

SAVONA

Str.Roviasca-Altare (Via Verne)

RD

4 4

4

R4

R3

I1

R5

R5

R3

R3

Progetto FSRU Alto Tirreno e Collegamento alla Rete Nazionale Gasdotti

Collegamento dall'impianto PDE alla Rete Nazionale Gasdotti DN 750 (30"), DP 75 bar

CARTA DELL'USO DEL SUOLO

1	Mar. 2024	Revisione per aggiornamento tracciati	Gioacchini C.	Sciosci L.	Stefani F.	Foglio 6 di 11
0	Giù. 2023	Emissione	Gioacchini C.	Sciosci L.	Stefani F.	
INDICE	DATA	REVISIONI	ELABORATO	VERIFICATO	APPROVATO	Tav: 4
			Cod.tec. NQ/R23350			Scala 1:10.000
			Dis. PG-US-D-11404			



Rif. SA: Comm. 023113-370 / Dis. LB-D-81404

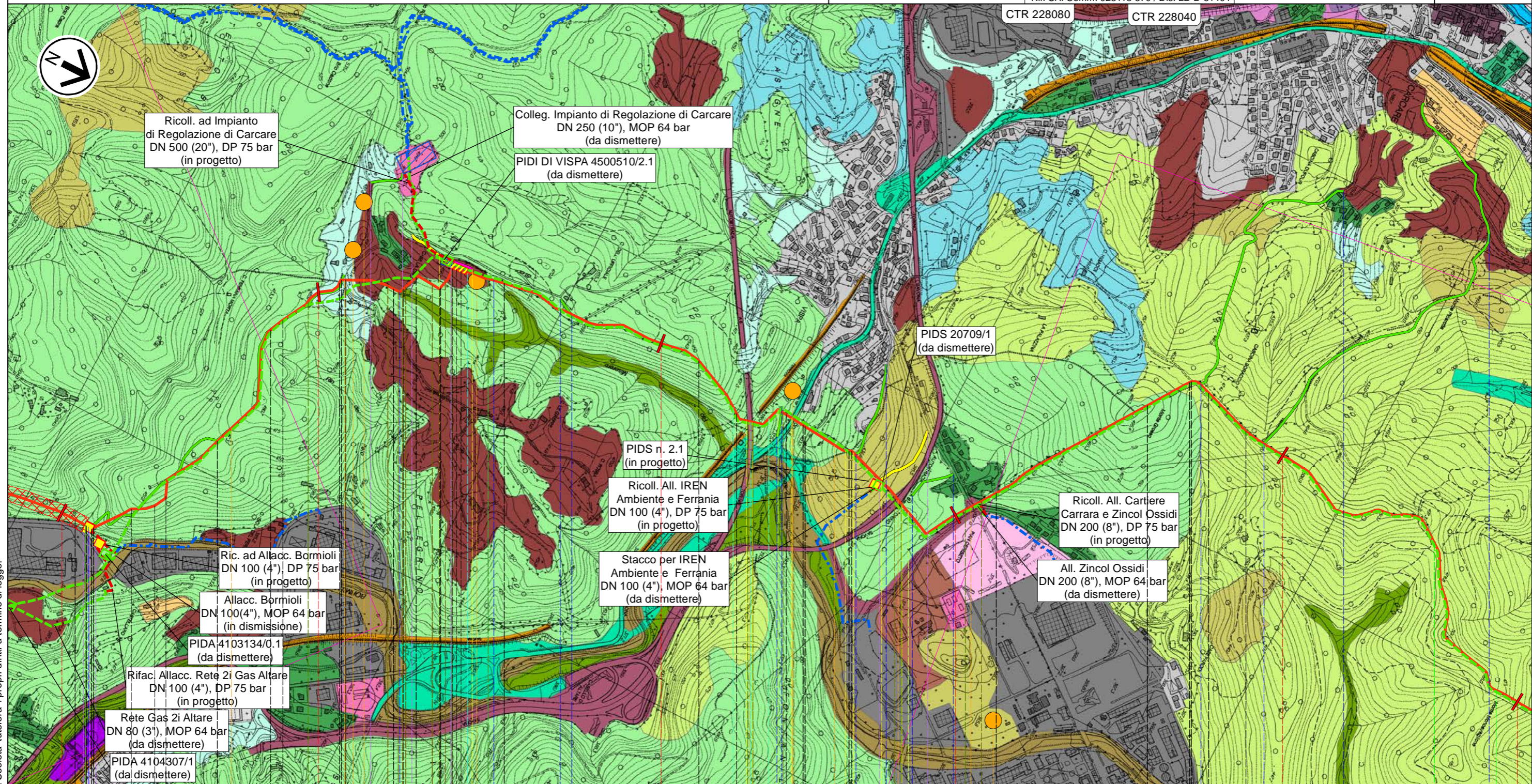

Il presente disegno e' di proprieta' aziendale - La Societa' tutelera' i propri diritti a termine di legge.

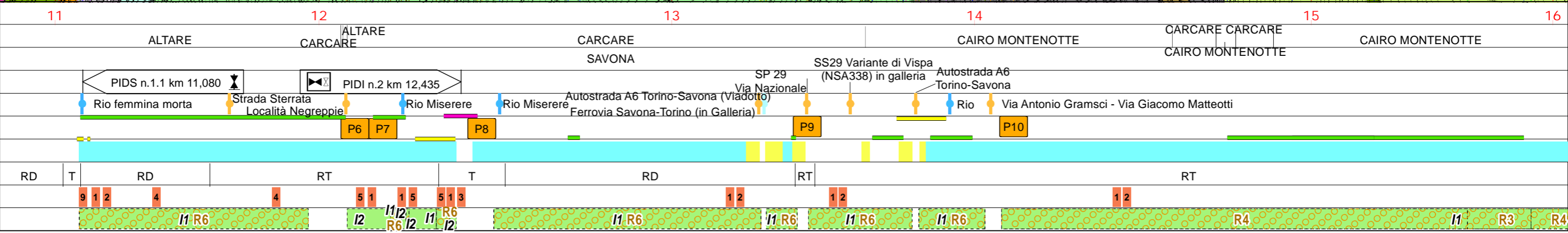

Progetto FSRU Alto Tirreno e Collegamento alla Rete Nazionale Gasdotti

Collegamento dall'impianto PDE alla Rete Nazionale Gasdotti DN 750 (30"), DP 75 bar

CARTA DELL'USO DEL SUOLO

1	Mar. 2024	Revisione per aggiornamento tracciati	Gioacchini C.	Sciosci L.	Stefani F.	Foglio 7 di 11
0	Giù. 2023	Emissione	Gioacchini C.	Sciosci L.	Stefani F.	
INDICE	DATA	REVISIONI	ELABORATO	VERIFICATO	APPROVATO	Tav: 5
			Cod.tec. NQ/R23350			Scala 1:10.000
			Dis. PG-US-D-11404			



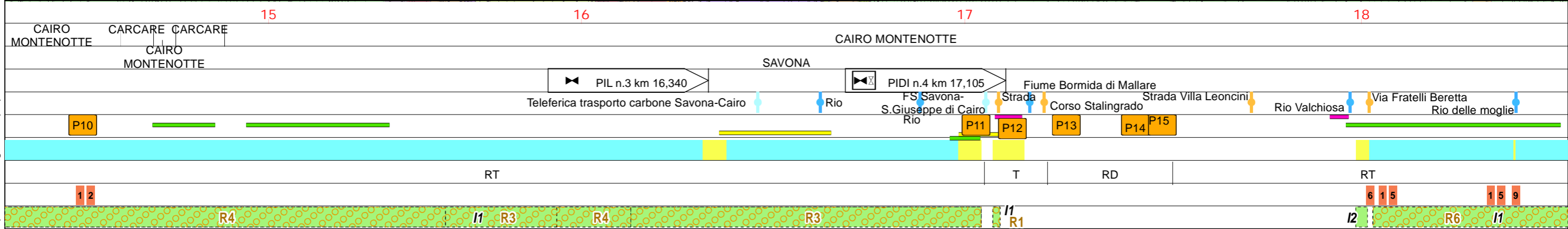
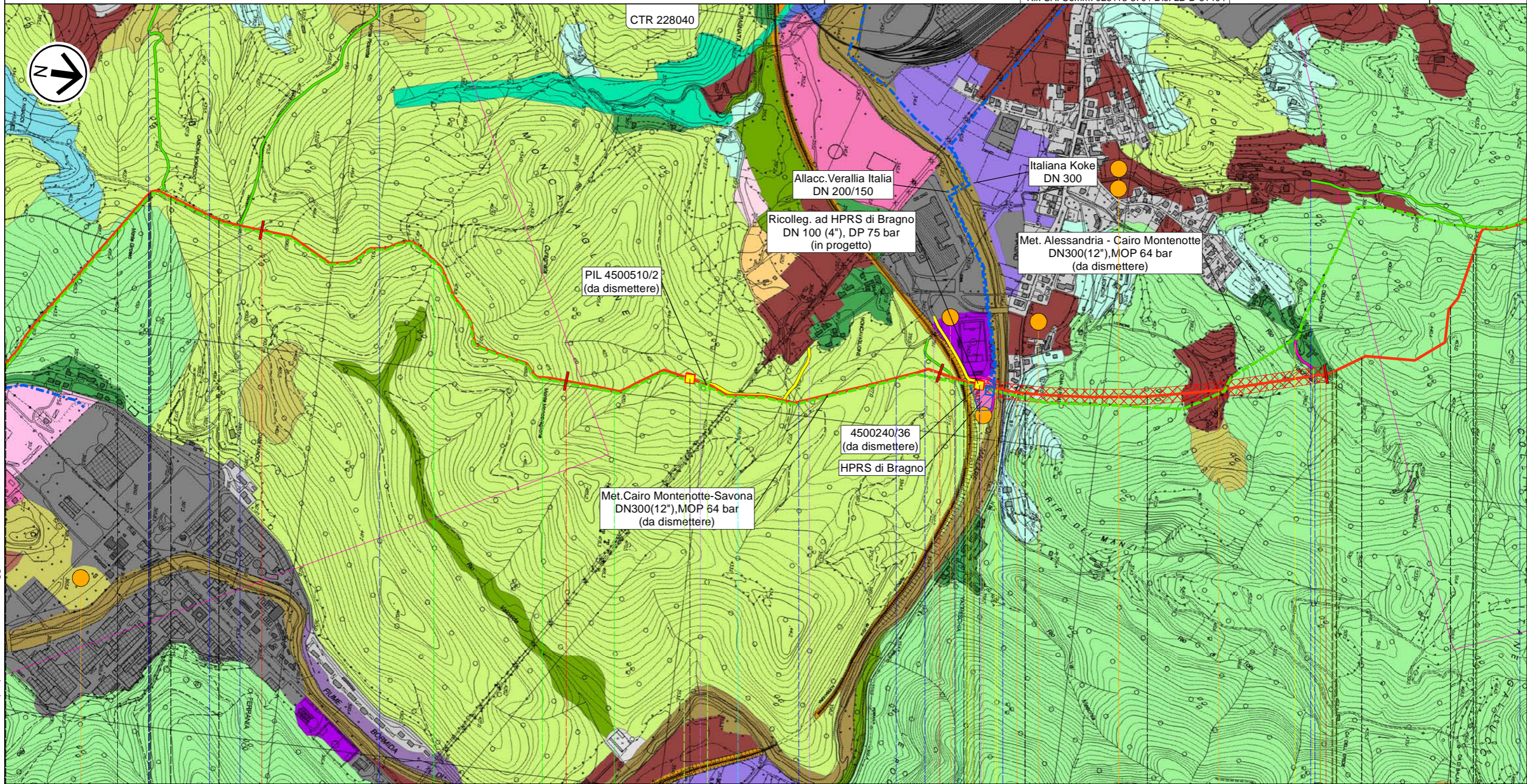

Rif. SA: Comm. 023113-370 / Dis. LB-D-81404



Progetto FSRU Alto Tirreno e Collegamento alla Rete Nazionale Gasdotti

Collegamento dall'impianto PDE alla Rete Nazionale Gasdotti DN 750 (30"), DP 75 bar

CARTA DELL'USO DEL SUOLO

1	Mar. 2024	Revisione per aggiornamento tracciati	Gioacchini C.	Sciosci L.	Stefani F.	Foglio 8 di 11
0	Giu. 2023	Emissione	Gioacchini C.	Sciosci L.	Stefani F.	
INDICE	DATA	REVISIONI	ELABORATO	VERIFICATO	APPROVATO	Tav: 6
 			Cod.tec. NQ/R23350		Dis. PG-US-D-11404	Scala 1:10.000
Rif. SA: Comm. 023113-370 / Dis. LB-D-81404						

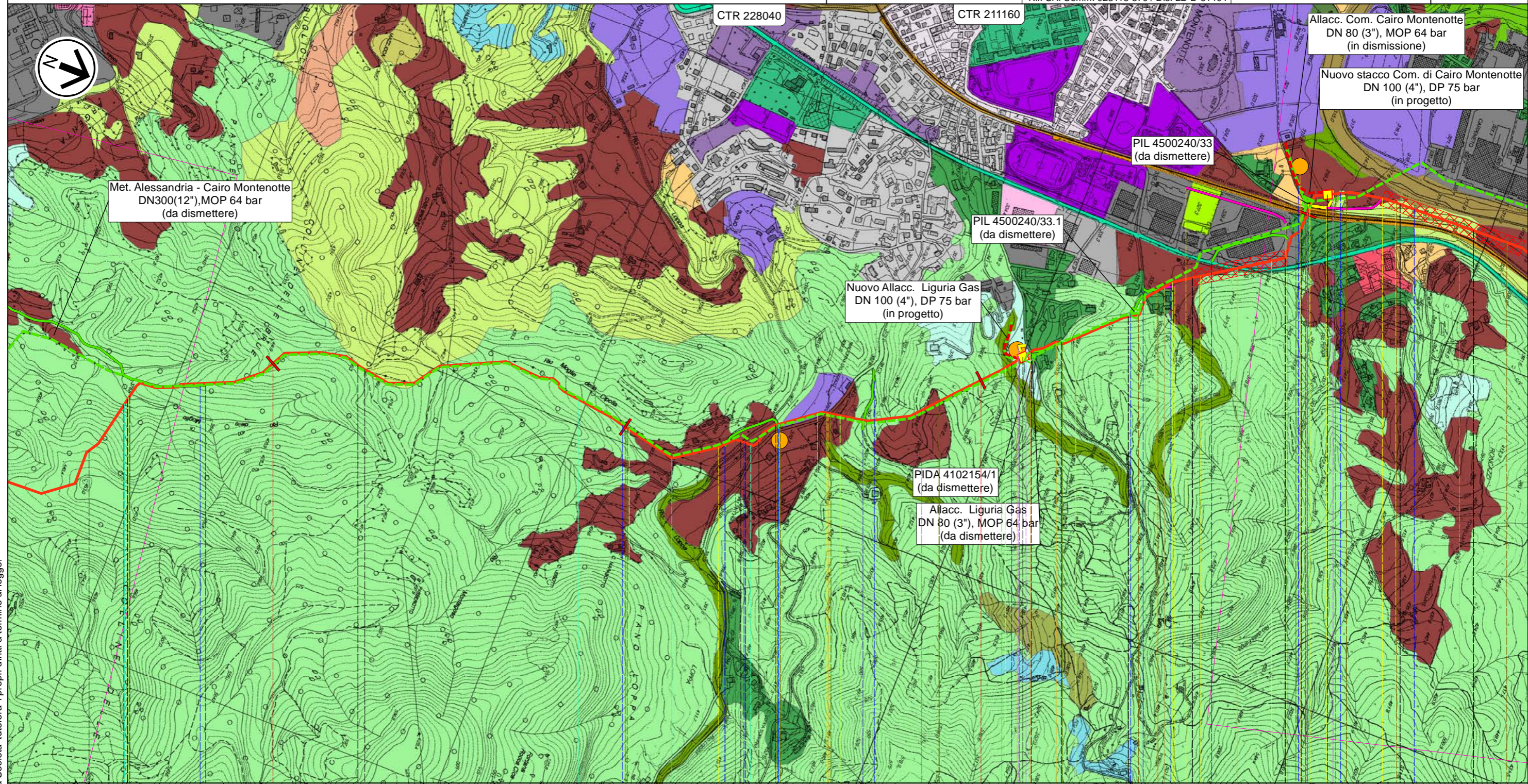

Il presente disegno e' di proprieta' aziendale - La Societa' tutelera' i propri diritti a termine di legge.

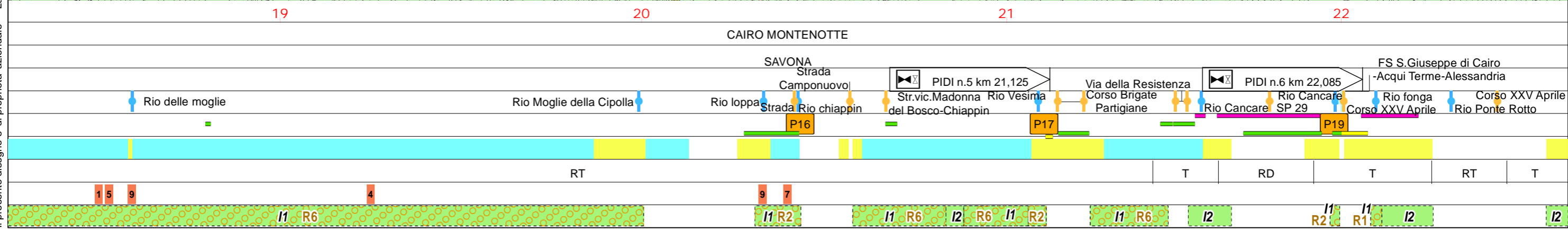

CARTA DELL'USO DEL SUOLO

1	Mar. 2024	Revisione per aggiornamento tracciati	Gioacchini C.	Sciosci L.	Stefani F.	Foglio 9 di 11
0	Giù. 2023	Emissione	Gioacchini C.	Sciosci L.	Stefani F.	
INDICE	DATA	REVISIONI	ELABORATO	VERIFICATO	APPROVATO	Tav: 7
			Cod.tec. NQ/R23350			Scala 1:10.000
			Dis. PG-US-D-11404			



Rif. SA: Comm. 023113-370 / Dis. LB-D-81404

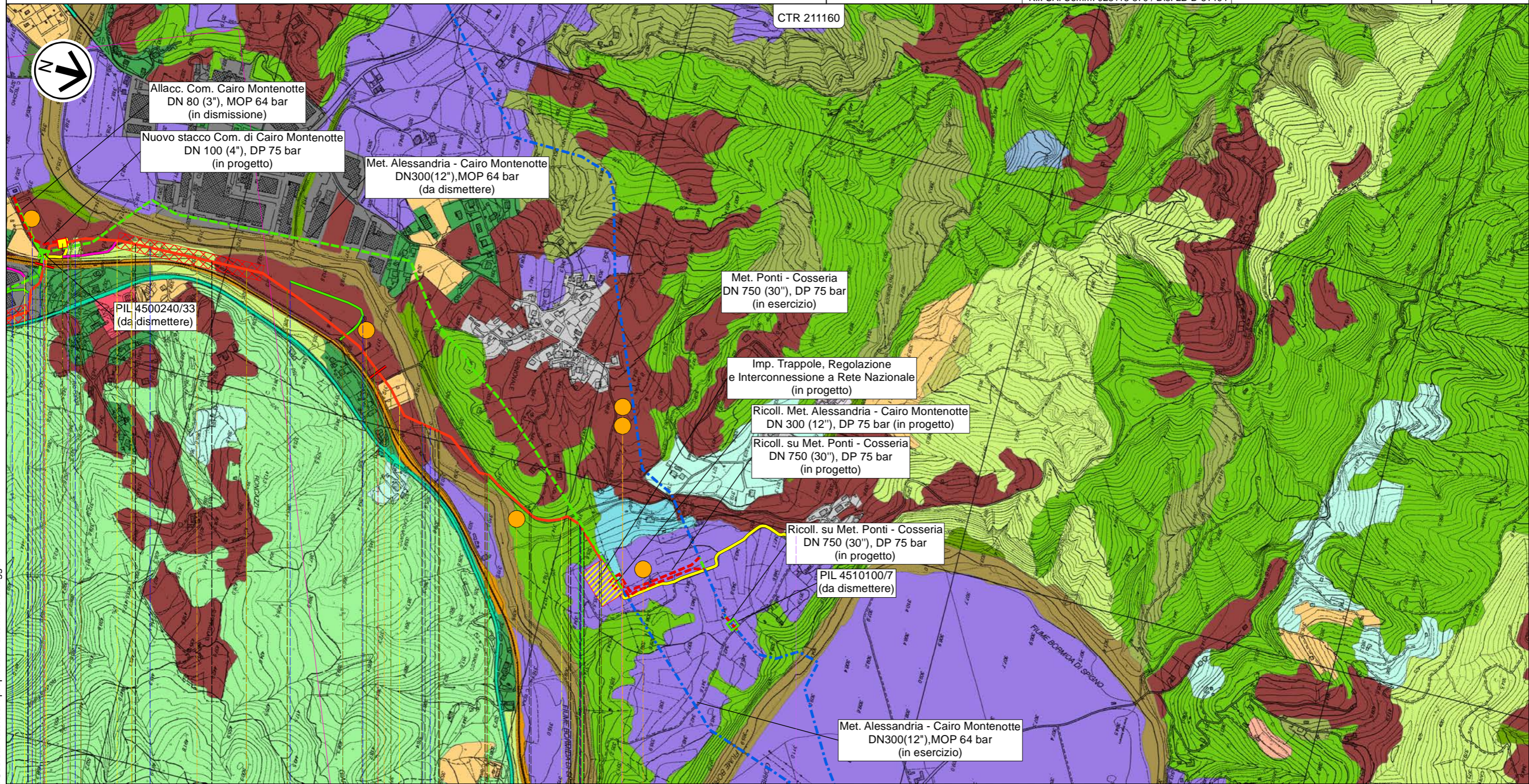

Il presente disegno e' di proprieta' aziendale - La Societa' tutelera' i propri diritti a termine di legge.

CARTA DELL'USO DEL SUOLO

1	Mar. 2024	Revisione per aggiornamento tracciati	Gioacchini C.	Sciosci L.	Stefani F.	Foglio 10 di 11
0	Giu. 2023	Emissione	Gioacchini C.	Sciosci L.	Stefani F.	
INDICE	DATA	REVISIONI	ELABORATO	VERIFICATO	APPROVATO	
			Cod. tec. NQ/R23350			Scala 1:10.000
			Dis. PG-US-D-11404			



Rif. SA: Comm. 023113-370 / Dis. LB-D-81404

LEGENDA

SIMBOLOGIA CARTOGRAFICA

- Metanodotto in progetto
 - Altri metanodotti in progetto
 - Metanodotti da porre fuori esercizio e recuperare
 - Metanodotti in esercizio
 - Strada di accesso all'impianto
 - Adeguamento strade esistenti
 - Strade di accesso provvisorio
 - Limite sovrapposizione fogli
 - Aree impianti stacco-terminale in progetto
 - Aree impianti stacco-terminale esistenti
 - Impianti di linea in progetto
 - Impianti di linea da porre fuori esercizio e recuperare
 - Impianti di linea su rete in esercizio
 - Piazzola di stoccaggio tubazioni
 - Depositi temporanei
- METODOLOGIE TRENCHLESS
- MICROTUNNEL

SIMBOLOGIA MECCANICA

- Punto di intercettazione di linea (P.I.L.)
- Punto di intercettazione di derivazione importante (P.I.D.I.)
- Punto di intercettazione e Stacco By-Pass (P.I.S.B.)
- Punto di intercettazione di derivazione semplice con stacco da P.I.L. (P.I.D.S.)
- Punto di intercettazione e derivazione semplice con stacco da Linea (P.I.D.S.)
- Punto di intercettazione con discaggio di allacciamento (P.I.D.A.)
- Punto di sezionamento elettrico terminale (P.S.E.T.)
- Punto predisposto per il discaggio di allacciamento (P.P.D.A.)
- Stazione predisposta per lancio e ricevimento PIG
- Impianto di riduzione/regolazione della pressione

TIPOLOGIA OPERA DI RIPRISTINO

- 1 = STD-D-11830
- 2 = STD-D-11833/11844
- 3 = STD-D-11840
- 4 = STD-D-11841
- 5 = STD-D-11844
- 6 = STD-D-11848
- 7 = STD-D-11849
- 8 = STD-D-11850
- 9 = STD-D-11852
- 10 = Rif. opere idrauliche come preesistenti

Il presente disegno e' di proprieta' aziendale - La Societa' tutelera' i propri diritti a termine di legge.

Progressiva chilometrica	N.	
Comuni		
Province		
Impianti	TIPO - N. - PROGR. km TIPO - N. - ESISTENTE	
Attraversamenti	TIPOLOGIA ATTRAVERSATA (SS n. ##, corso d'acqua, ferrovia, ecc.) - la simbologia (Tr) identifica un attraversamento in Trivellazione	
Strade - Piste - Piazzole tubazioni	ACCESSO IMPIANTI ADEGUAMENTI STRADE STRADE PROVVISORIE DEPOSITI TEMPORANEI	Dn N. PIAZ. Pn
Fascia di lavoro	ALLARGATA RIDOTTA	
Scavabilità terreni	SCIOLTI (T) ROCCIA TENERA (RT) ROCCIA DURA (RD)	
Opere di mitigazione e ripristino	TIPOLOGIA RIPRISTINO (Dis. X) Vedi Elenco STD-D-XXXXX	
Ripristini vegetazionali	INERBIMENTI RIMBOSCHIMENTI	INERBIMENTI E RIMBOSCHIMENTI Ix Tipologia di Inerbimento Rx Tipologia di Rimboschimento

1	Mar. 2024	Revisione per aggiornamento tracciati	Gioacchini C.	Sciosci L.	Stefani F.	Foglio 11 di 11
0	Giu. 2023	Emissione	Gioacchini C.	Sciosci L.	Stefani F.	
INDICE	DATA	REVISIONI	ELABORATO	VERIFICATO	APPROVATO	
			Cod.tec. NQ/R23350			
			Dis. PG-US-D-11404			Scala 1:10.000

Collegamento dall'impianto PDE alla Rete Nazionale Gasdotti DN 750 (30"), DP 75 bar

CARTA DELL'USO DEL SUOLO



Rif. SA: Comm. 023113-370 / Dis. LB-D-81404

Legenda Uso Suolo

- | | |
|---|---|
| ALTRE STRADE DELLA RETE DI VIABILITÀ EXTRAURBANA E SPAZI ACCESSORI | COLTURE ANNUALI ASSOCIATE A COLTURE PERMANENTI |
| ALVEI DI FIUMI E TORRENTI CON VEGETAZIONE ABBONDANTE | COLTURE IN PIENA ARIA E COLTURE IN SERRA O SOTTO ALTRA COPERTURA GIUSTAPPOSTE |
| ALVEI DI FIUMI E TORRENTI CON VEGETAZIONE SCARSA | COLTURE IN SERRA O SOTTO ALTRA COPERTURA (PLASTICA,..) |
| ARBORICOLTURA DA LEGNO | DISCARICHE |
| AREE A VEGETAZIONE BOSCHIVA E ARBUSTIVA IN EVOLUZIONE | FRUTTETI E AGRUMETI |
| AREE AGROFORESTALI | IPPODROMI E SPAZI ASSOCIATI |
| AREE CIMITERIALI | MARE |
| AREE COMMERCIALI | OLIVETI |
| AREE CON VEGETAZIONE A SCLEROFILLE | PRATI STABILI |
| AREE CON VEGETAZIONE RADA | RETI AUTOSTRADALI E SPAZI ACCESSORI |
| AREE ESTRATTIVE | RETI FERROVIARIE E SPAZI ACCESSORI |
| AREE INDUSTRIALI O ARTIGIANALI | RETI TECNOLOGICHE E AREE DI SERVIZIO |
| AREE OCCUPATE DA GRANDI IMPIANTI DI SERVIZI PUBBLICI, MILITARI E PRIVATI (OSPEDALI, ECC.) | ROCCE NUDE, FALESIE, RUPI, AFFIORAMENTI |
| AREE PORTUALI COMMERCIALI E MILITARI E ATTE ALLA PESCA | SEMINATIVI IN AREE NON IRRIGUE |
| AREE SPORTIVE | SISTEMI COLTURALI E PARTICELLARI COMPLESSI |
| AREE VERDI URBANE | SPIAGGE, SABBIE, DUNE |
| BOSCHI DI CONIFERE | SUOLI RIMANEGGIATI E ARTEFATTI |
| BOSCHI MISTI | SUPERSTRADE, GRANDI ARTERIE DI VIABILITÀ E SPAZI ACCESSORI |
| BOSCO A PREVALENZA DI CASTAGNO | TERRENI NON UTILIZZATI E/O ABBANDONATI ALL'INTERNO DELLE AREE URBANE |
| BOSCO A PREVALENZA DI FAGGIO | TESSUTO RESIDENZIALE DISCONTINUO E MEDIAMENTE DENSO |
| BOSCO DI SPECIE IGROFILE | TESSUTO RESIDENZIALE DISCONTINUO E SPARSO (CASE SPARSE) |
| BOSCO MISTO MESOFILO | TESSUTO URBANO RESIDENZIALE CONTINUO E DENSO |
| BOSCO MISTO TERMOFILO | TESSUTO URBANO RESIDENZIALE CONTINUO MEDIAMENTE DENSO |
| CAMPEGGI E STRUTTURE TURISTICO-RICETTIVE | VIGNETI |
| CANTIERI, SPAZI IN COSTRUZIONE E SCAVI | VIGNETI MISTI AD OLIVETI |
| COLTURE AGRARIE PREVALENTI CON PRESENZA DI SPAZI NATURALI | VIVAI |