SEZIONE C–C
SCALA 1:50

PROFILO

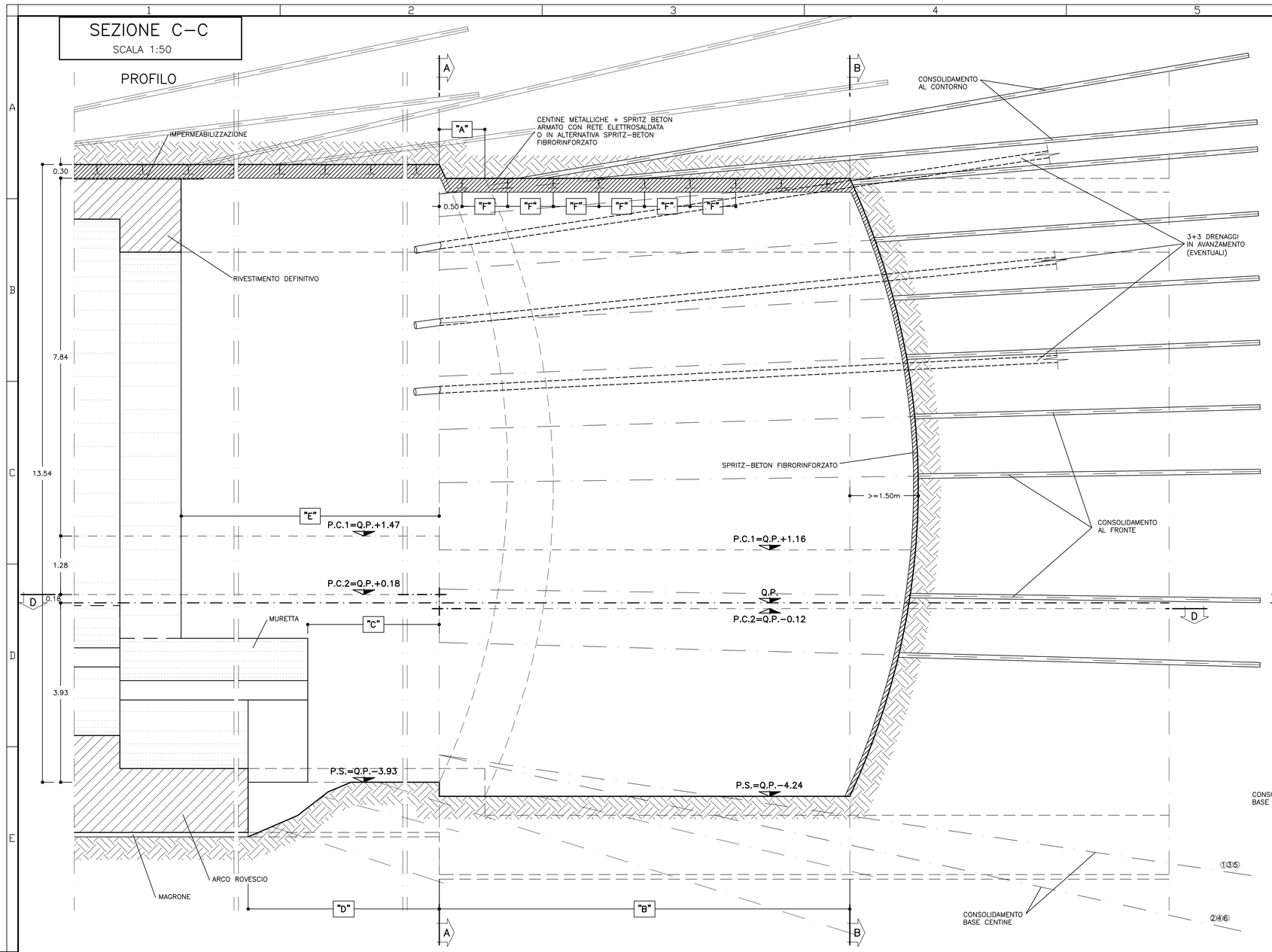

SEZIONE A–A
SCALA 1:50

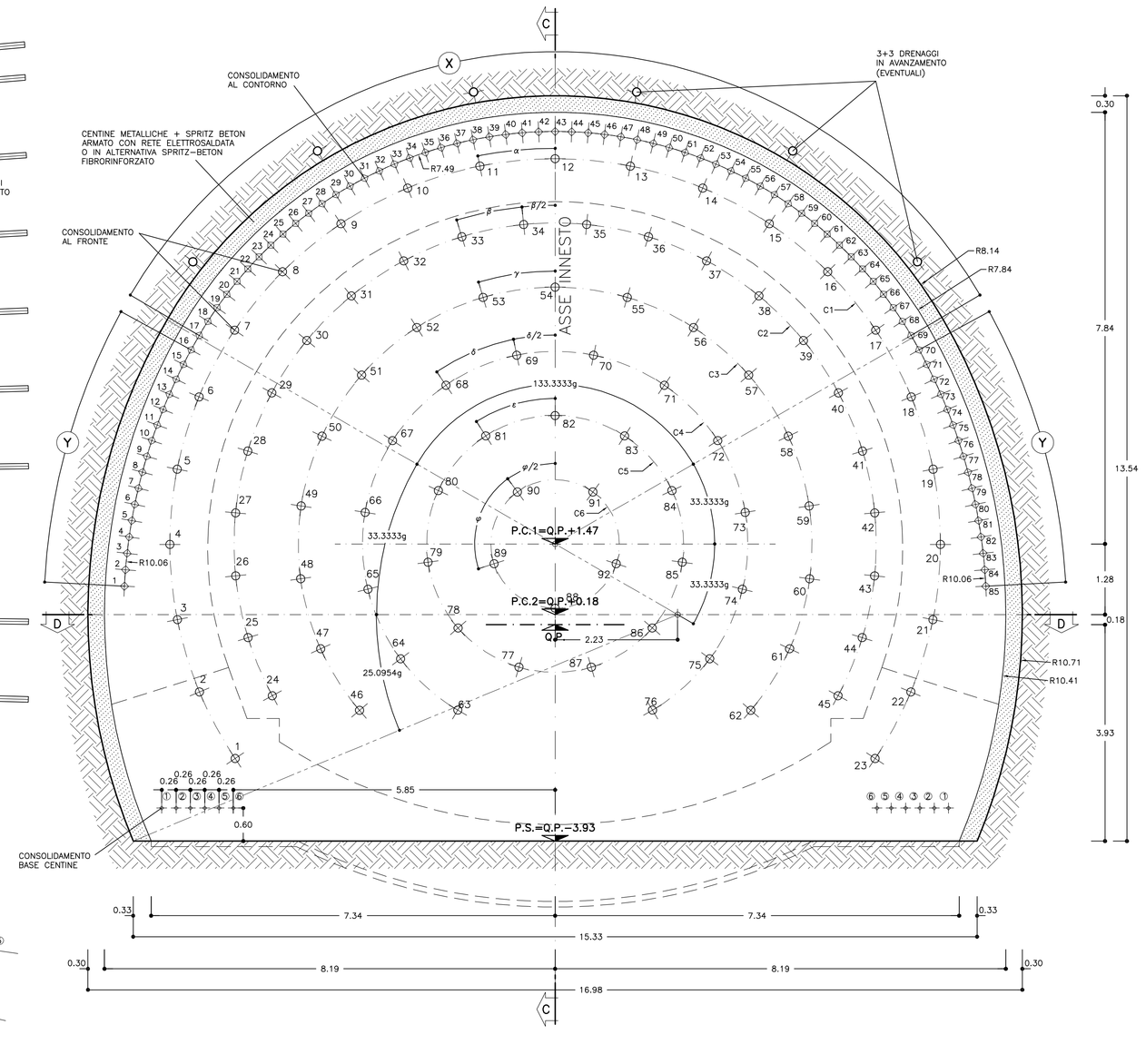

TABELLA MATERIALI

ACCIAIO

ACCIAIO ARMATURE	B450C
RETE ELETTROSALDATA	B450C
ACCIAIO CENTINE	S275
ACCIAIO CALASTRELLI	S275
ACCIAIO PIASTRE FAZZOLETTI	S275

SPRITZ–BETON

– cemento tipo	42.5
– resistenza media su carote h/d=1	a 48h >= 13 MPa a 28gg >= 30 MPa
– diametro max aggregato	10 mm
– rapporto A/C max in peso	0.5

FIBRE METALLICHE

– Fibre metalliche realizzata con filo ottenuto per trafilatura di acciaio a basso contenuto di carbonio con le estremità sagomate ad uncino d<6mm
– dosaggio in fibre > 30 kg/m3
– diametro fibre 0.5 mm

TUBI IN VETRORESINA (CARATTERISTICHE DEL COMPOSITO)

– diametro esterno 60mm ad aderenza migliorata
– spessore medio 10mm. Amin 1570 mm2
– densità >= 1.8 t/mc (secondo UNI 7092/72)
– resist. trazione >= 600 MPa (secondo UNI EN61)
– resist. a taglio >= 100 MPa (secondo ASTM D 732/85)
– modulo elastico >= 30000 MPa (secondo UNI EN61)
– contenuto in vetro >= 50%
– resistenza a flessione >= 600 MPa (secondo UNI EN63)
– resistenza allo scoppio >= 8 MPa (solo per valvolati)
– tensione di aderenza tubo miscela a 48h >= 1750 KPa

DRENAGGI

– tubi microfessurati in PVC ad alta resistenza (4.5MPa alla trazione), diametro esterno 60mm sp. 5mm, perforo rivestito con TNT
– i primi 10m da bocca foro dovranno essere ciechi

MISCELE CEMENTIZIE PER CEMENTAZIONE A BASSA PRESSIONE

– Cemento	42.5R
– Rapporto A/C	0.5 ±0.7
– Fluidificante	4% DI PESO SUL CEMENTO
– Resistenza miscela 48H	≥ 5MPA

DIAMETRO PERFORAZIONI

VTR	ø100–120 mm eseguite a secco da armare immediatamente con i tubi in vetroresina e da cementare mediante miscela cementizia
DRENI	ø100–120 mm

NOTA: – PER TUTTO QUANTO NON INDICATO SI FACCIA RIFERIMENTO AL CAPITOLATO OPERE CIVILI

– ELABORATO DI RIFERIMENTO: "OPERE DI LINEA–CARATTERISTICHE DEI MATERIALI E NOTE" (cod.IG51–XX–X–XX–XX–XXXXX–XXXX)

– PER TUTTI I DETTAGLI D'IMPERMEABILIZZAZIONE SI VEDA L'ELABORATO RELATIVO

SPECIFICHE COSTRUTTIVE E PRESCRIZIONI TECNICHE

– nel caso in cui si posi in opera spritz–beton armato con rete elettrosaldata, la realizzazione avverrà in 2 strati con rete interposta, salvo deroga motivata.

– In corrispondenza delle riprese di getto e in arco rovescio tra concio e concio sarà applicato un cordolino bentonitico idroespansivo

CENTINE METALLICHE	HEB 220 p=1.00m
CONSOLIDAMENTI AL CONTORNO	N.85 TUBI IN VTR CEMENTATI LUNGHEZZA >=18.00m Tipo ø60/40
CONSOLIDAMENTI AL FRONTE	N.92 TUBI IN VTR CEMENTATI LUNGHEZZA >=18.00m Tipo ø60/40
CONSOLIDAMENTI AL PIEDE CENTINE	N.6d+4ex TUBI IN VTR CEMENTATI LUNGHEZZA >=18.00m Tipo ø60/40
DRENAGGI IN AVANZAMENTO (*)	INCLINAZIONE 15%–10%–5% RADIALE N°6 L=30.00m SOVRAP.10.00m min.
SPRITZ–BETON	AL CONTORNO Sp. 30cm
	AL FRONTE Sp. 5cm AD OGNI SINGOLO SFONDO
	AL FRONTE FINE CAMPO Sp. 10 cm
RETE ELETTROSALDATA	ø 6 15x15 SOVRAPP. MIN. 30cm.
MAGRONE DI PULIZIA	SPESSORE MINIMO 10cm

(*) DA ESEGUIRSI IN CASO DI PRESENZA D'ACQUA

LEGENDA

P.C. = PIANO DEI CENTRI
Q.P. = QUOTA PROGETTO
P.S. = PIANO DI SCAVO

GEOMETRIA CONSOLIDAMENTI AL CONTORNO

TRATTAMENTI	RAGGIO m.	NUMERO	LUNGHEZZA m.	SOVRAPP. MINIMA	INCL. RADIALE	INTERASSE
X	R7.49	53	>=18.00	>=9.00	17.14% 8.81%	0.30m
Y	R10.06	16+16	>=18.00	>=9.00	17.14% 8.81%	0.30m

N°85 TRATTAMENTI L>=18.00m SOVRAP.>=9.00m

GEOMETRIE CONSOLIDAMENTI AL FRONTE

CIRC.	RAGGIO m.	NUMERO	LUNGHEZZA m.	SOVRAPP. MINIMA	INCL. RADIALE	ANGOLO
C1	R7.00	23	>=18.00	>=9.00	8.23%	α=12.5108 g
C2	R5.83	22	>=18.00	>=9.00	6.86%	β=12.5108 g β/2=6.2554 g
C3	R4.67	17	>=18.00	>=9.00	5.49%	γ=18.1097 g
C4	R3.50	14	>=18.00	>=9.00	4.11%	δ=25.5799 g δ/2=12.7900 g
C5	R2.33	11	>=18.00	>=9.00	2.74%	ε=36.3636 g
C6	R1.17	5	>=18.00	>=9.00	1.37%	φ=80.0000 g φ/2=40.0000 g

N°92 TRATTAMENTI L>=18.00m SOVRAP.>=9.00m

GEOMETRIA CONSOLIDAMENTO BASE CENTINA

POSIZIONE	LUNGHEZZA m.	INCLINAZIONE VERTICALE	INCLINAZIONE ORIZZONTALE
①	>=18.00	–14.86%	±24.10%
②	>=18.00	–21.97%	±18.01%
③	>=18.00	–14.86%	±14.23%
④	>=18.00	–21.97%	±8.14%
⑤	>=18.00	–14.86%	±4.45%
⑥	>=18.00	–21.97%	±1.73%

N.6+6 TRATTAMENTI L>=18.00m SOVRAP.>=9.00m

SFONDO	A=MAX 1.00m
CAMPO D'AVANZAMENTO	B=9.00m
DISTANZA FRONTE–MURETTE	C=MAX 4ø
DISTANZA FRONTE–ARCO ROVESCIO	D=MAX 4ø
DISTANZA FRONTE–RIVESTIMENTO DEFINITIVO	E=MAX 6ø
PASSO CENTINE	F=1.00m

LEGENDA SIMBOLI

CONSOLIDAMENTO AL FRONTE MEDIANTE TUBI IN VTR CEMENTATI
CONSOLIDAMENTO AL CONTORNO MEDIANTE TUBI IN VTR CEMENTATI
PRERIVESTIMENTO: CENTINE METALLICHE +SPRITZ–BETON FIBRORINFORZATO O ARMATO CON RETE ELETTROSALDATA
IMPERMEABILIZZAZIONE

SEZIONE B–B
SCALA 1:50

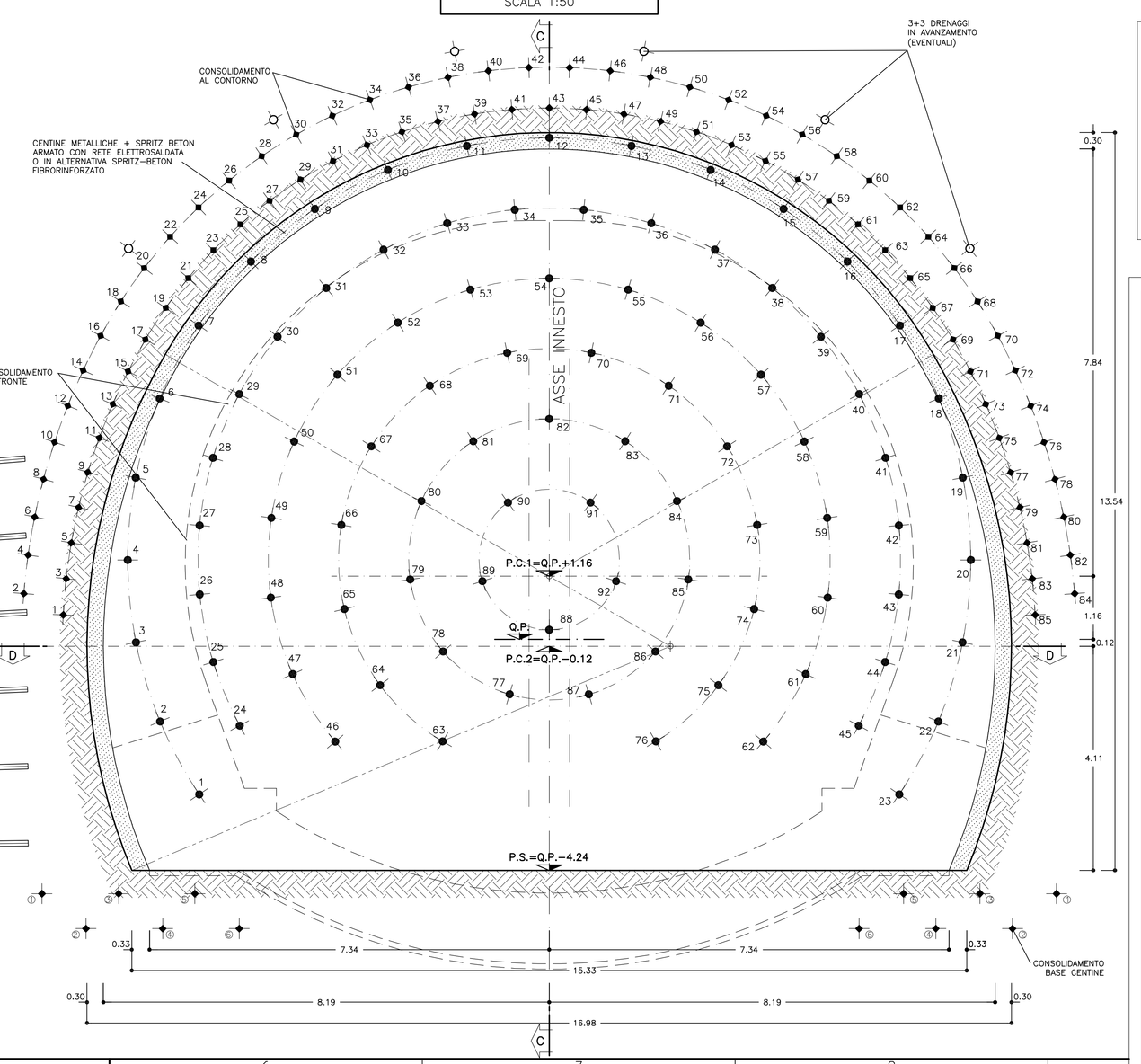

SEZIONE D–D
SCALA 1:50

PIANTA

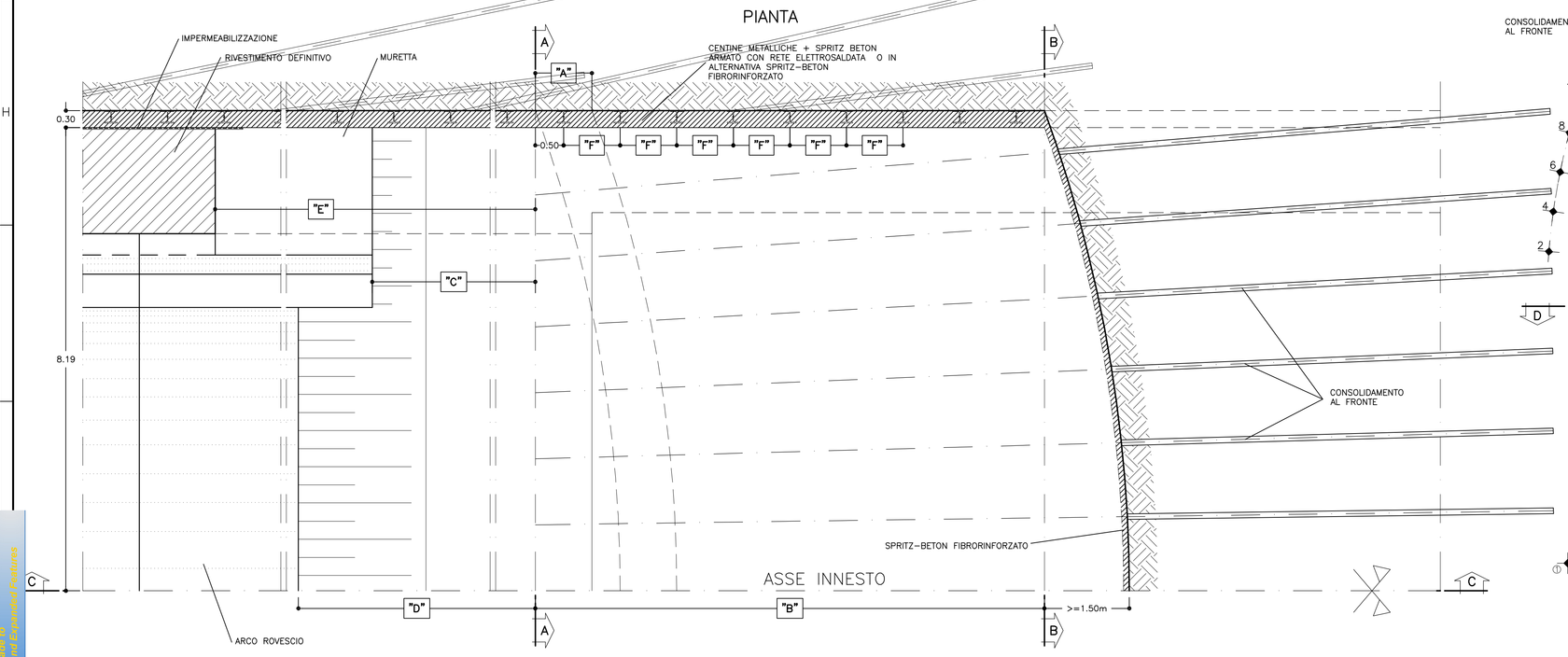

KEY–PLAN

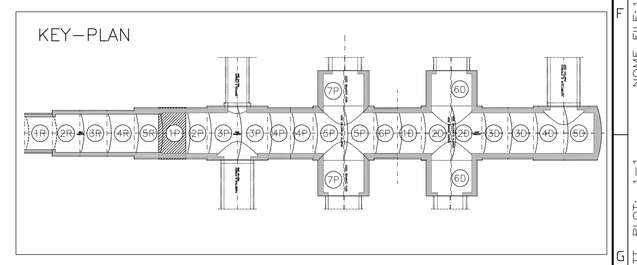

COMMITTENTE:

RFI RETE FERROVIARIA ITALIANA
GRUPPO FERROVIE DELLO STATO ITALIANE

ALTA SORVEGLIANZA:

ITALFERR
GRUPPO FERROVIE DELLO STATO ITALIANE

GENERAL CONTRACTOR:

COCIV
Consorzio Collegamenti Integrati Veloci

INFRASTRUTTURE FERROVIARIE STRATEGICHE DEFINITE DALLA LEGGE OBIETTIVO N.443/01

TRATTA A.V./A.C. TERZO VALICO DEI GIOVI
PROGETTO ESECUTIVO

Galleria Naturale di Valico Binario Pari
Camerone di Innesto Finestra Val Lemme

Sezione 1P

Fasi esecutive, scavi e consolidamenti

GENERAL CONTRACTOR	DIRETTORE LAVORI	SCALA:
Consorzio Cociv Ing. P. P. Marcheselli		1:50

COMMESSA	LOTTO	FASE	ENTE	TIPO DOC.	OPERA/DISCIPLINA	PROGR.	REV.
IG51	02	E	CV	BB	GN14PX	013	A

PROGETTAZIONE

Rev.	Descrizione emissione	Redatto	Data	Verificato	Data	Progettista Integratore	Data	IL PROGETTISTA
A00	Prima emissione	ROCKSOIL	15/07/2013	ROCKSOIL	15/07/2013	A. Palomba	19/07/2013	Dott. Ing. Alberto Pascuale Ordine Ingegneri Roma 10 n. 6271 R

n. Elab.

Nome File: IG51-02-E-CV-BB-GN14-PX-013-A00

CUP: F81H92000000008

Scala di plot: 1: 1

NOME FILE: 1.3.1.6445.00 REDI. CP DATA: 24.06.13 FATT. PLOT: 1=1

Your complimentary use period has ended. Thank you for using PDF Complete. Click Here to Upgrade to Unlimited Pages and Expanded Features