

TABELLA MATERIALI

ACCIAO ARMATURE (vedi norme)
 COPRIFERRO (vedi norme)
 MALTA: PER TUTTO QUANDO NON INDICATO SI FACIA RIFERIMENTO AL CAPITOLO OPERE ONU
 ELEGGERE IL PRESENTATO, OPERE DI LARGA-CARATTERISTICHE DEI MATERIALI E NOTE (vedi: 000-001-000000-002)
 PER TUTTI I DETTAGLI DIMENSIONALIZZAZIONE SI VERA L'ELEGGERE RELATIVO

LEGENDA

- P.C. PIANO DEI CENTRI
- O.P. OLTIMO PROGETTO FINISTRA
- P.F. PIANO DEL FERRO
- P.I.M. PIANO IMPOSTA MURLETTE

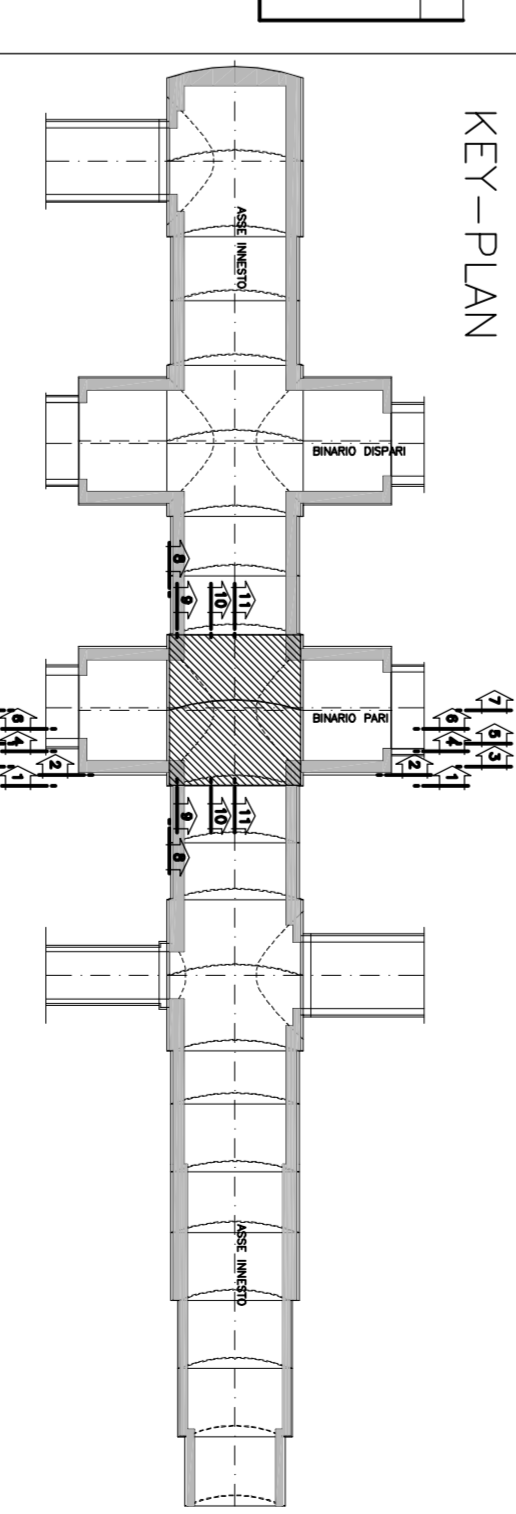

NOTA
 I CAVALLOTTI NON SONO DA CONSIDERARSI STRUTTURALI E POSSONO ESSERE EVENTUALMENTE SOSTITUITI CON ELEMENTI ALTERNATIVI

COMMITTEE:
ALTA SORVEGLIANZA:
GENERAL CONTRACTOR:
INFRASTRUTTURE FERROVIARIE STRATEGICHE DEFINITE DALLA LEGGE OBIETTIVO N.443/01
TRATTA A V.A.C. TERZO VALICO DEI GIOVI
PROGETTO ESECUTIVO
 Galleria Naturale di Valico Binario Pari
 Camerone di Innesco Finestra Val Lemme
 Titolo D
 Armatura Calotta TAV 318

GENERAL CONTRACTOR:
CoCIV
 Direzione Lavori
 SCALE: 1:50

CONFERMA	LETTO	FASE	ENTE	TRACCE	OPERAZIONE	PROVA	REV.
05/1	02	E	CVI	BB	GN1/4/PX	02/7	A

PROGETTISTI:

N.º	Funzione	Nome	Qualifica	Data	Autografo	Stampa
480	Progettista	[Signature]	Architetto	10/09/2010	[Signature]	[Stamp]
481	Progettista	[Signature]	Architetto	10/09/2010	[Signature]	[Stamp]
482	Progettista	[Signature]	Architetto	10/09/2010	[Signature]	[Stamp]
483	Progettista	[Signature]	Architetto	10/09/2010	[Signature]	[Stamp]

CoCIV
 Direzione Lavori
 SCALE: 1:50