

Legenda

- Limiti comunali
- Linea aerea in progetto Variante
- Linea aerea in progetto Tracciato autorizzato
- Stazioni e CP esistenti
- Linea aerea esistente
- Linea aerea in demolizione

Piste di cantiere

- Piste di accesso al cantiere

Rete natura 2000

- SIC - Siti di Interesse Comunitario
- ZPS - Zone di Protezione Speciale
- Riserve regionali e territori di protezione esterna (art. 142 lettera f del D.Lgs 42/2004 EX. L. 431/85)
- ZSC - Zona speciale di conservazione
- ZSC - ZPS

Carta dell'Uso del Suolo secondo Corine Land Cover al III livello (2018)

- 1.2.1 Aree industriali, commerciali e dei servizi pubblici e privati
- 1.3.1 Aree estrattive
- 1.5.1 Seminativi in aree non irrigue
- 2.2.2 Frutteti e fruti minori
- 2.2.3 Oliveti
- 2.4.1 Culture temporanee associate a culture permanenti
- 2.4.2 Sistemi culturali e particellari complessi
- 2.4.3 Aree prevalentemente occupate da culture agrarie con presenza di spazi naturali importanti
- 3.1.1 Boschi di latifoglie
- 3.2.1 Aree a pascolo naturale
- 3.2.3 Aree a vegetazione scierofilla
- 3.3.1 Spiagge, dune e sabbie
- 3.3.3 Area con vegetazione rada
- 5.1.1 Corsi d'acqua, canali e idrovie
- 5.1.2 Bacini d'acqua

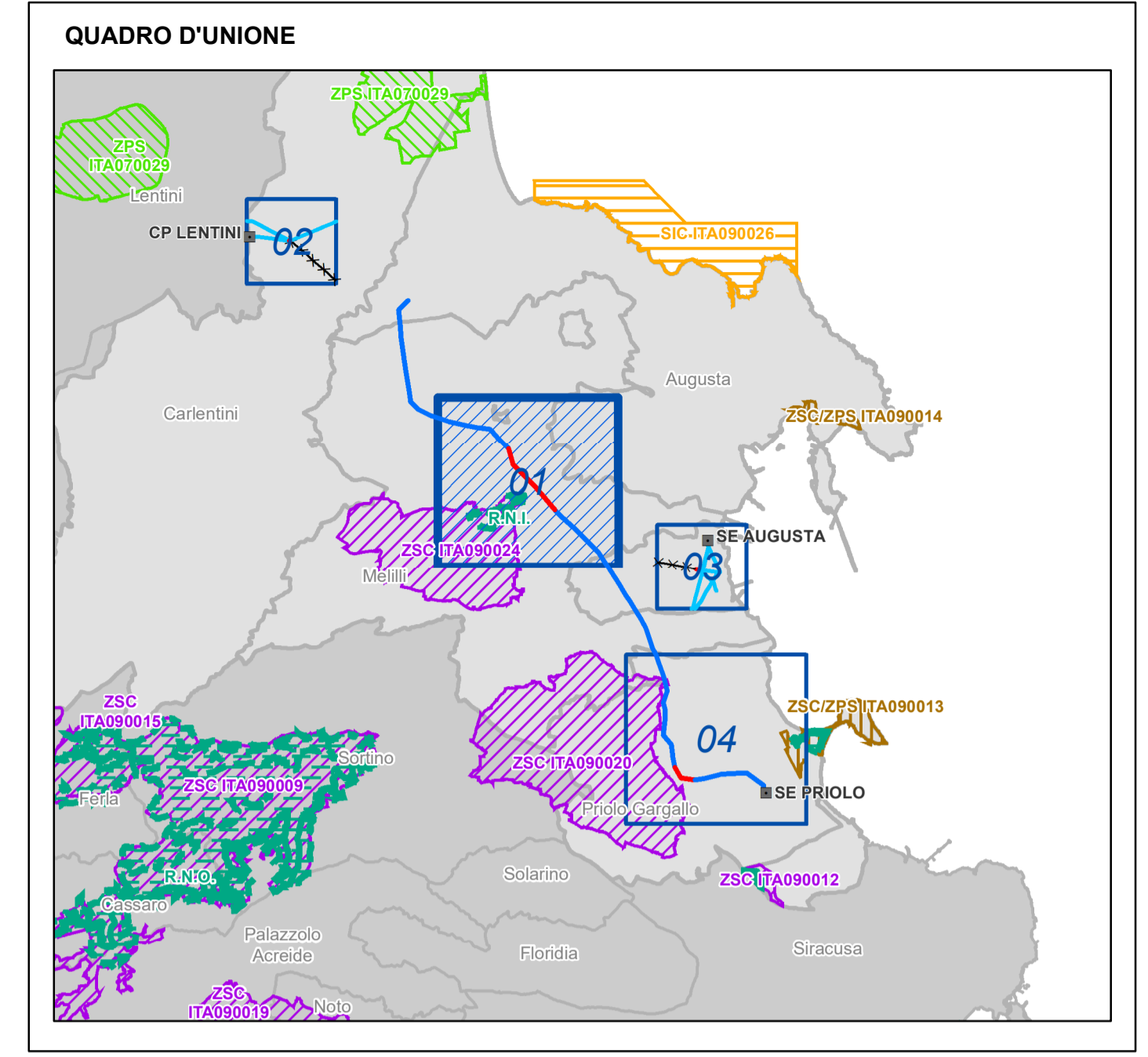

GIULIO DE GREGORIO
 NICOLA RICCIARDINI
 Geologo specialista
 Albo n. 1252 del
 Sezione A
 C.A.G.

ESTERNO	01	15/04/2024	Prima emissione	Geotech-zfl	 <small>GEOTECH S.r.l. SOCIETA' DI INGEGNERIA Via S. Lucia 10/11 90132 Siracusa (SR) Tel. +39 0931 491111 www.geotech.it</small>
	N.	DATA	DESCRIZIONE	ELABORATO	
REVISIONI	00	15/04/2024	Condizioni ambientali B2 - D.M. 0000352 del 28.11.2013	E. Andreoli SVP/ATTO/PM	F. Puzzone SVP/ATTO/PM
	N.	DATA	DESCRIZIONE	ESAMINATO	ACCETTATO
NUMERO E DATA ORDINE: _____					
MOTIVO DELL'INVIO: <input checked="" type="checkbox"/> PER ACCETTAZIONE <input type="checkbox"/> PER INFORMAZIONE					
CODIFICA ELABORATO DEGR11005C3208031					 TIPOLOGIA ELABORATO Planimetria
TITOLO ELABORATO Elettrodotto a 380 kV in singola tema, tra le Stazioni Elettriche di Paternò e Priolo Intervento A - Tratto sud "nuova S.E. Pantano - S.E. Priolo" Lotto 2: tratte tra i sostegni n. 76 - 82, 109 - 112 ed opere connesse Carta dell'Uso del Suolo secondo Corine Land Cover al III livello (2018)					
NOME DEL FILE		SCALA	FORMATO	SCALA	FOGLIO
DEGR11005C3208031_01.pdf		1 unità = 1 m.	A1	1:10.000	01/04
<small>Questo documento contiene informazioni di proprietà Terna Rete Italia S.p.A. e deve essere utilizzato esclusivamente dal destinatario in relazione alle finalità per le quali è stato fornito. È vietata qualsiasi forma di riproduzione o di divulgazione senza l'esplicito consenso di Terna Rete Italia S.p.A. This document contains information proprietary to Terna Rete Italia S.p.A. and it will have to be used exclusively for the purposes for which it has been furnished. Whichever shape of spreading or reproduction without the written permission of Terna Rete Italia S.p.A. is prohibi.</small>					

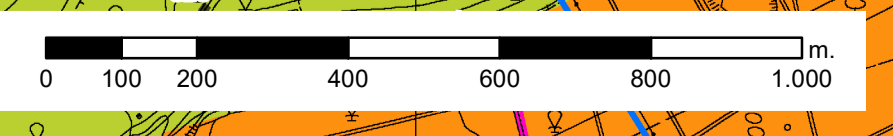

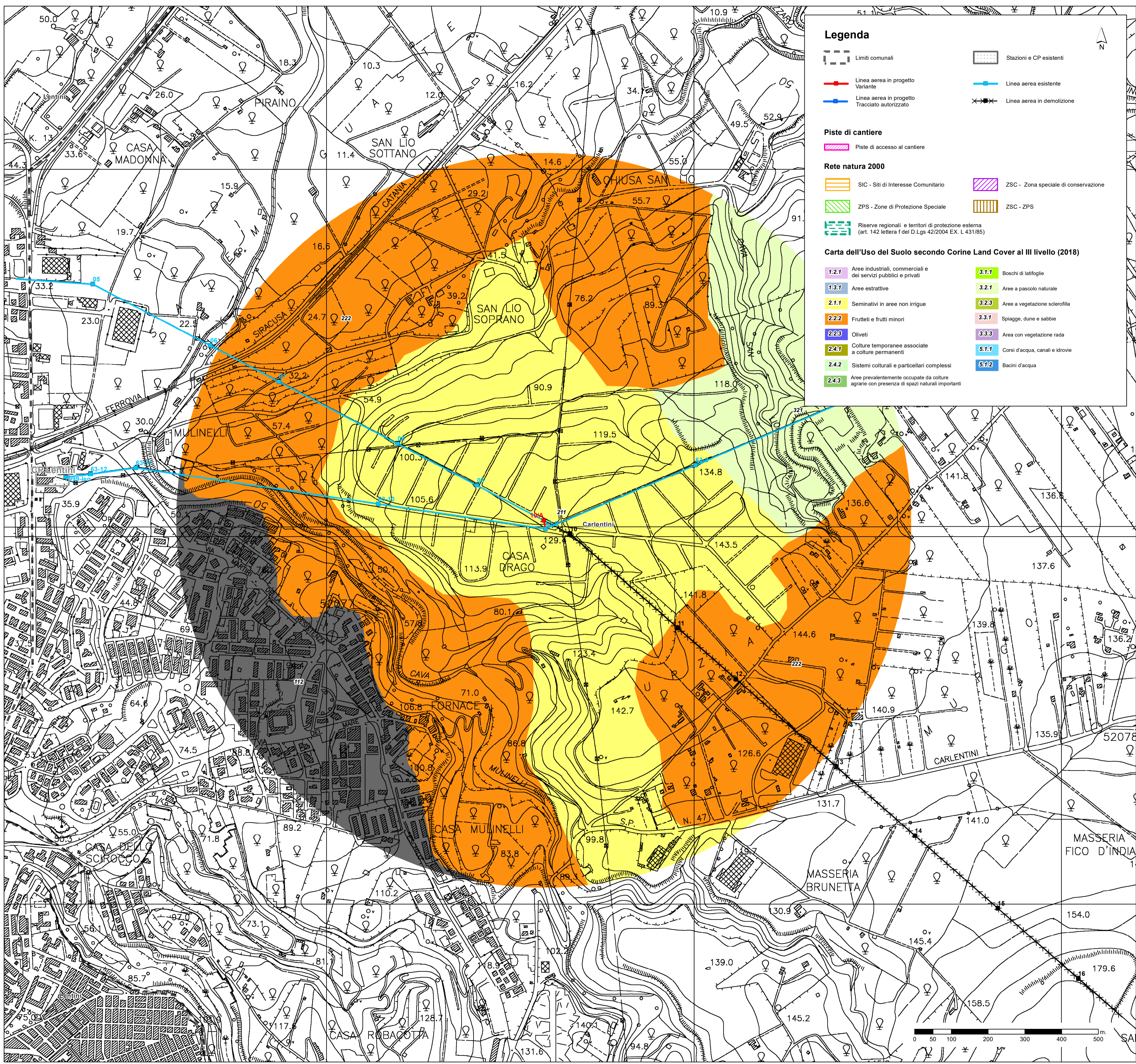

Legenda

- Limiti comunali
- Linea aerea in progetto Variante
- Linea aerea in progetto Tracciato autorizzato
- Stazioni e CP esistenti
- Linea aerea esistente
- Linea aerea in demolizione

Piste di cantiere

- Piste di accesso al cantiere

Rete natura 2000

- SIC - Siti di Interesse Comunitario
- ZPS - Zone di Protezione Speciale
- Riserve regionali e territori di protezione esterna (art. 142 lettera f del D.Lgs 42/2004 EX. L. 431/85)
- ZSC - Zona speciale di conservazione
- ZSC - ZPS

Carta dell'Uso del Suolo secondo Corine Land Cover al III livello (2018)

1.2.1 Aree industriali, commerciali e dei servizi pubblici e privati	3.1.7 Boschi di latifoglie
1.3.1 Aree estrattive	3.2.1 Aree a pascolo naturale
2.1.1 Seminativi in aree non irrigue	3.2.3 Aree a vegetazione scierofilla
2.2.2 Frutteti e frutti minori	3.3.1 Spiagge, dune e sabbie
2.2.3 Oliveti	3.3.3 Area con vegetazione rada
2.4.1 Culture temporanee associate a culture permanenti	5.1.1 Corsi d'acqua, canali e idrovie
2.4.2 Sistemi culturali e particellari complessi	5.1.2 Bacini d'acqua
2.4.3 Aree prevalentemente occupate da culture agrarie con presenza di spazi naturali importanti	

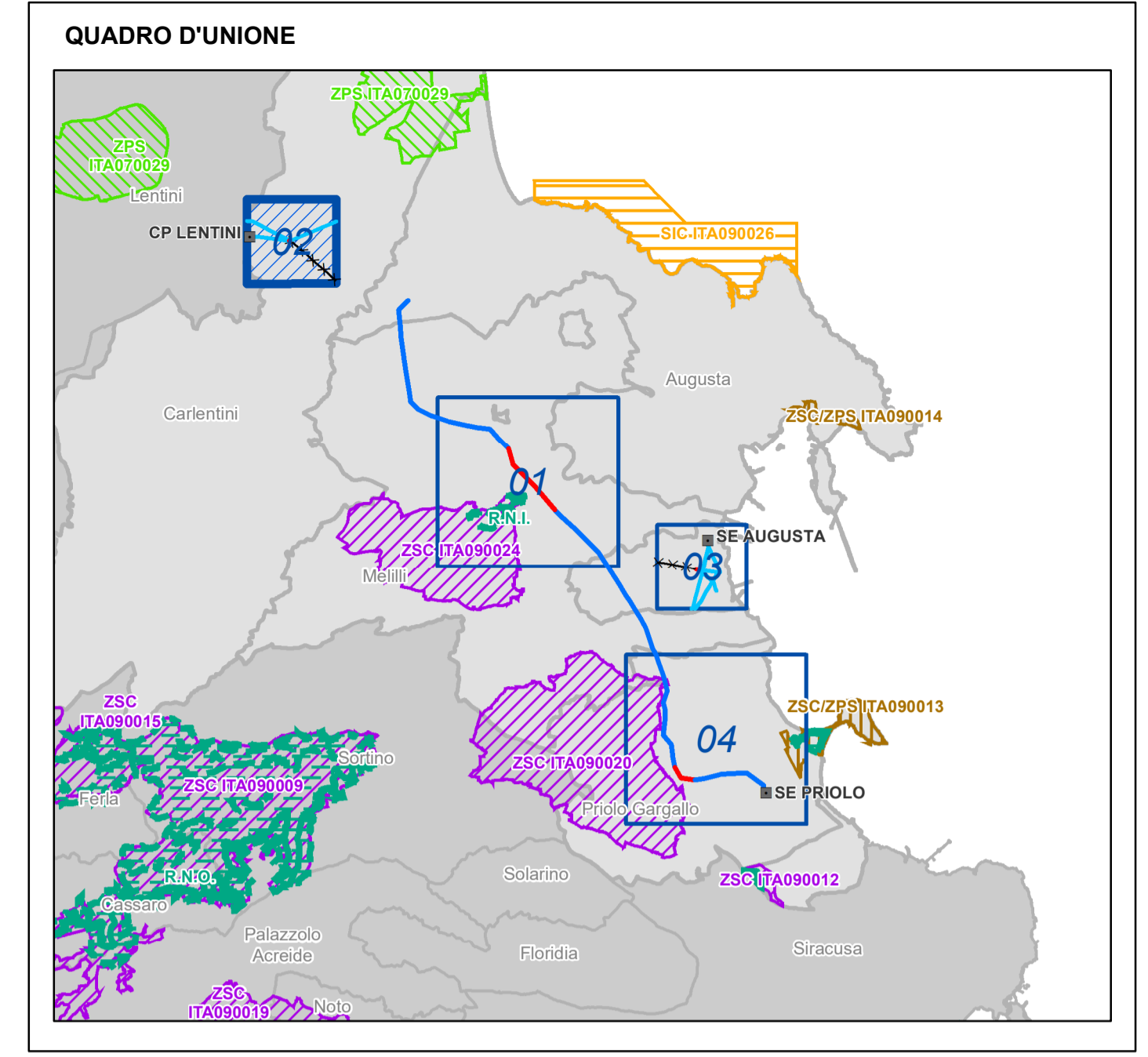

Dott. Ing. PIETRO RICCIARDINI
 n. 449 Sezione A
 A.C. n. 1252/89
 Sezione A

ESTERNO	DATA	DESCRIZIONE	ELABORATO	
01	15/04/2024	Prima emissione	Geotech-zrf	
GEOTECH S.r.l. SOCIETA' DI INGEGNERIA Via S. Maria Maddalena, 10 90133 Siracusa (SR) Tel. +39 0931 400001 Email: info@geotech.it				
REVISIONI	DATA	DESCRIZIONE	ESAMINATO	ACCETTATO
00	15/04/2024	Condizioni ambientali B2 - D.M. 0000352 del 28.11.2013	E. Andreoli SVP-ATP-PM	F. Puzzone SVP-ATP-PM
NUMERO E DATA ORDINE: _____ MOTIVO DELL'INVIO: <input checked="" type="checkbox"/> PER ACCETTAZIONE <input type="checkbox"/> PER INFORMAZIONE				
CODIFICA ELABORATO DEGR11005C3208031				
TITOLO ELABORATO Elettrodotto a 380 kV in singola tema, tra le Stazioni Elettriche di Paternò e Priolo Intervento A - Tratto sud "nuova S.E. Pantano - S.E. Priolo" Lotto 2: tratte tra i sostegni n. 76 - 82, 109 - 112 ed opere connesse Carta dell'Uso del Suolo secondo Corine Land Cover al III livello (2018)			TIPOLOGIA ELABORATO Planimetria PROGETTO wbs: TE-GR-11-006	
NOME DEL FILE	SCALA	FORMATO	SCALA	FOGLIO
DEGR11005C3208031_02.pdf	1 unità = 1 m.	A1	1:5.000	02/04

Questo documento contiene informazioni di proprietà Terna Rete Italia S.p.A. e deve essere utilizzato esclusivamente dal destinatario in relazione alle finalità per le quali è stato fornito. È vietata qualsiasi forma di riproduzione o di divulgazione senza l'esplicito consenso di Terna Rete Italia S.p.A.
 This document contains information proprietary to Terna Rete Italia S.p.A. and it will have to be used exclusively for the purposes for which it has been furnished. Whichever shape of spreading or reproduction without the written permission of Terna Rete Italia S.p.A. is prohibi.

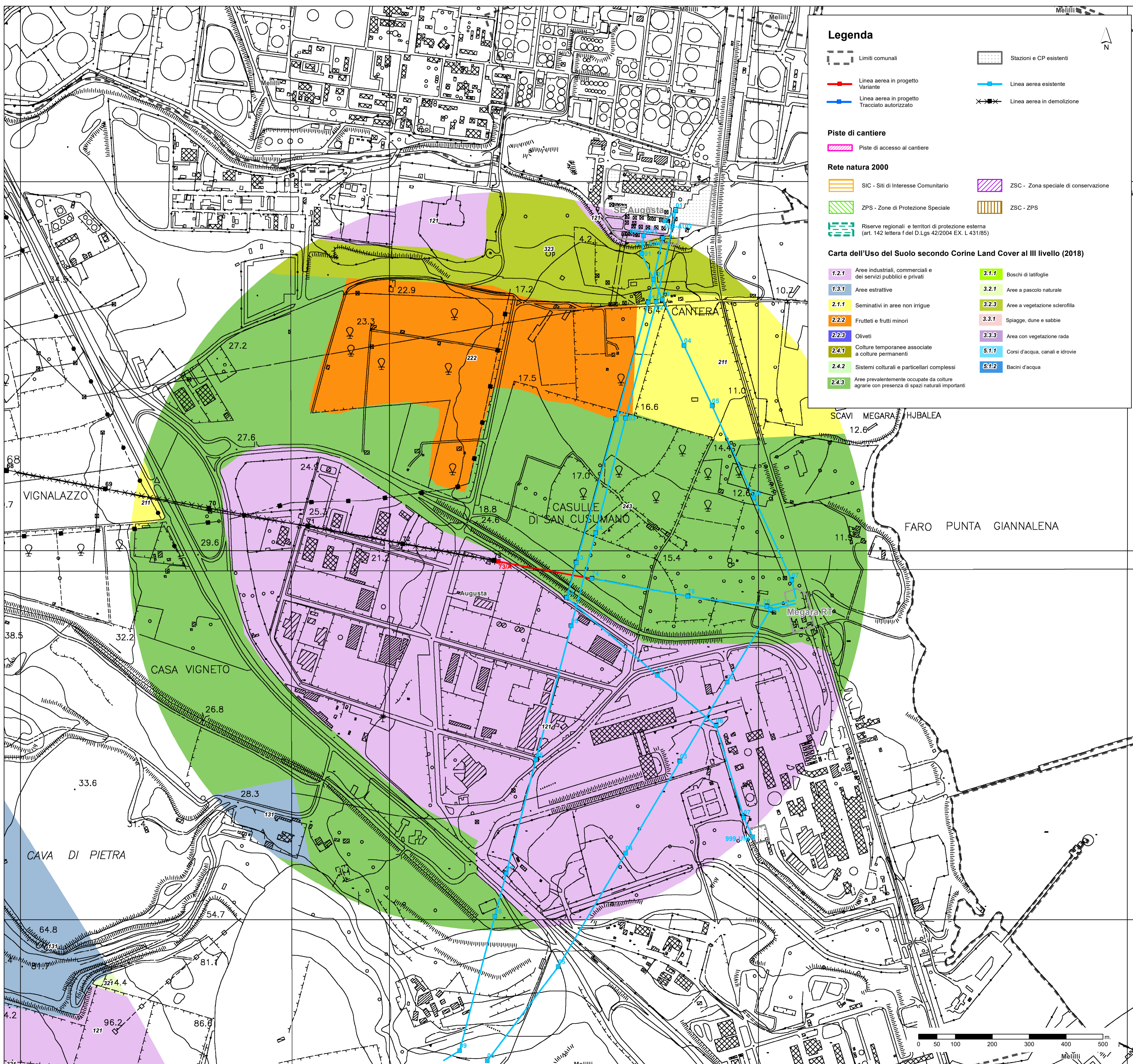

Legenda

- Limiti comunali
- Linea aerea in progetto Variante
- Linea aerea in progetto Tracciato autorizzato
- Stazioni e CP esistenti
- Linea aerea esistente
- Linea aerea in demolizione

Piste di cantiere

- Piste di accesso al cantiere

Rete natura 2000

- SIC - Siti di Interesse Comunitario
- ZPS - Zone di Protezione Speciale
- Riserve regionali e territori di protezione esterna (art. 142 lettera f del D.Lgs 42/2004 EX. L. 431/85)
- ZSC - Zona speciale di conservazione
- ZSC - ZPS

Carta dell'Uso del Suolo secondo Corine Land Cover al III livello (2018)

1.2.1 Aree industriali, commerciali e dei servizi pubblici e privati	3.1.1 Boschi di latifoglie
1.3.1 Aree estrattive	3.2.1 Aree a pascolo naturale
2.1.1 Seminatori in aree non irrigue	3.2.3 Aree a vegetazione scierofilla
2.2.2 Frutteti e fruti minori	3.3.1 Spiagge, dune e sabbie
2.2.3 Oliveti	3.3.3 Area con vegetazione rada
2.4.1 Culture temporanee associate a culture permanenti	5.1.1 Corsi d'acqua, canali e idrovie
2.4.2 Sistemi culturali e particellari complessi	5.1.2 Bacini d'acqua
2.4.3 Aree prevalentemente occupate da culture agrarie con presenza di spazi naturali importanti	

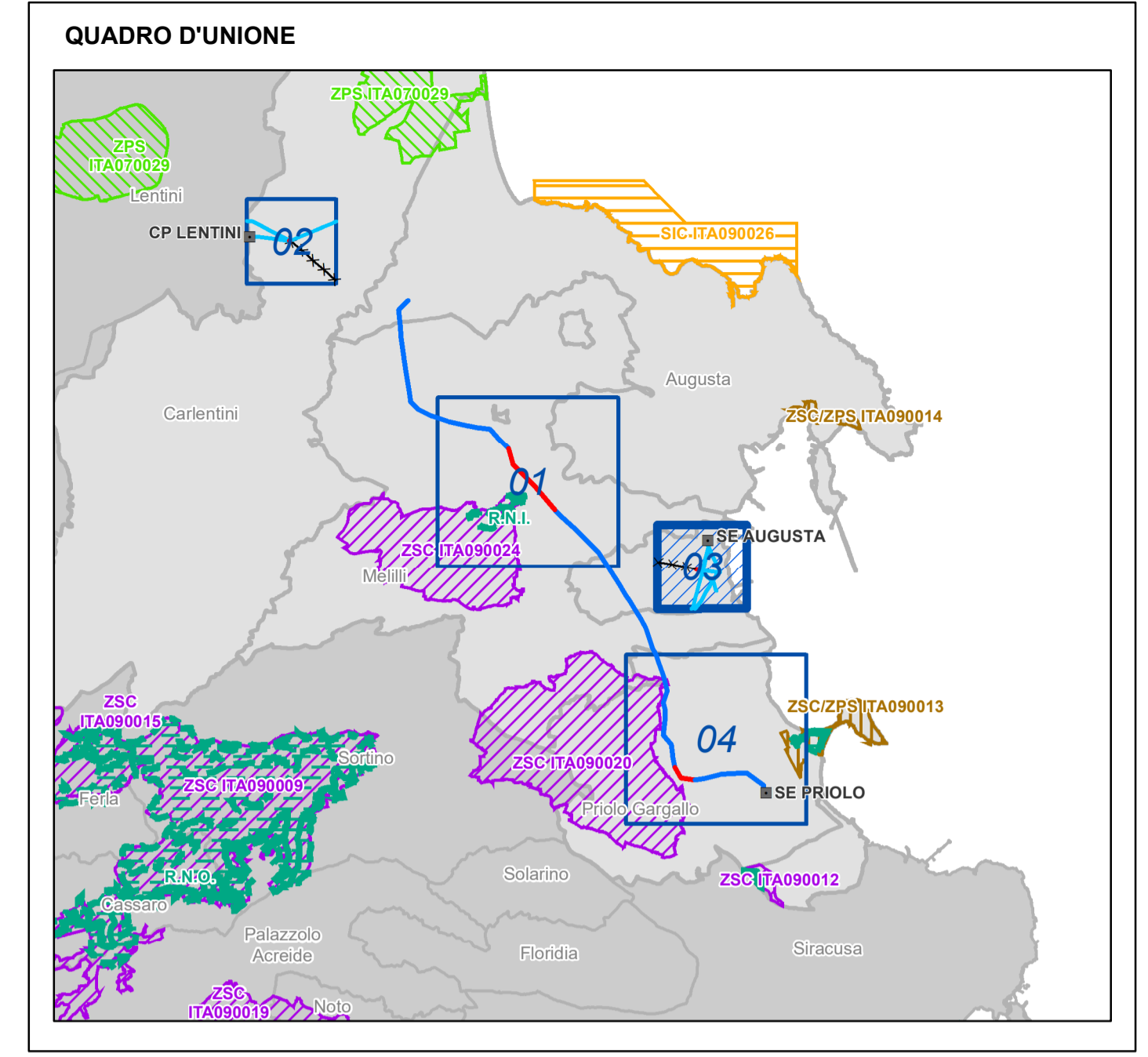

Dott. Ing. PIETRO RICCIARDINI
 n. 449 Sezione A
 A-Cala e ambiente
 A-Geotecnica
 A-Geotecnica
 A-Geotecnica

ESTERNO	DATA	DESCRIZIONE	ELABORATO	GEOTECH S.r.l.
01	15/04/2024	Prima emissione	Geotech-zrf	GEOTECH S.r.l. SOCIETA' DI INGEGNERIA Societa' a partecipazione paritetica tra Geotech S.p.A. e Geotech S.p.A.
REVISIONI	DATA	DESCRIZIONE	ESAMINATO	ACCETTATO
00	15/04/2024	Condizioni ambientali B2 - D.M. 0000352 del 28.11.2013	E. Andreoli SVP-ATTO-PM	F. Puzzone SVP-ATTO-PM
NUMERO E DATA ORDINE: _____ MOTIVO DELL'INVIO: <input checked="" type="checkbox"/> PER ACCETTAZIONE <input type="checkbox"/> PER INFORMAZIONE				
CODIFICA ELABORATO DEGR11005C3208031				
TITOLO ELABORATO Elettrodotto a 380 kV in singola tema, tra le Stazioni Elettriche di Paternò e Priolo Intervento A - Tratto sud "nuova S.E. Pantano - S.E. Priolo" Lotto 2: tratte tra i sostegni n. 76 - 82, 109 - 112 ed opere connesse Carta dell'Uso del Suolo secondo Corine Land Cover al III livello (2018)			TIPOLOGIA ELABORATO Planimetria PROGETTO wbs: TE-GR-11-006	
NOME DEL FILE	SCALA	FORMATO	SCALA	FOGLIO
DEGR11005C3208031_03.pdf	1 unità = 1 m.	A1	1:5.000	03/04

Questo documento contiene informazioni di proprietà Terna Rete Italia S.p.A. e deve essere utilizzato esclusivamente dal destinatario in relazione alle finalità per le quali è stato fornito. È vietata qualsiasi forma di riproduzione o di divulgazione senza il permesso scritto di Terna Rete Italia S.p.A. This document contains information proprietary to Terna Rete Italia S.p.A. and it will have to be used exclusively for the purposes for which it has been furnished. Whichever shape of spreading or reproduction without the written permission of Terna Rete Italia S.p.A. is prohibi.

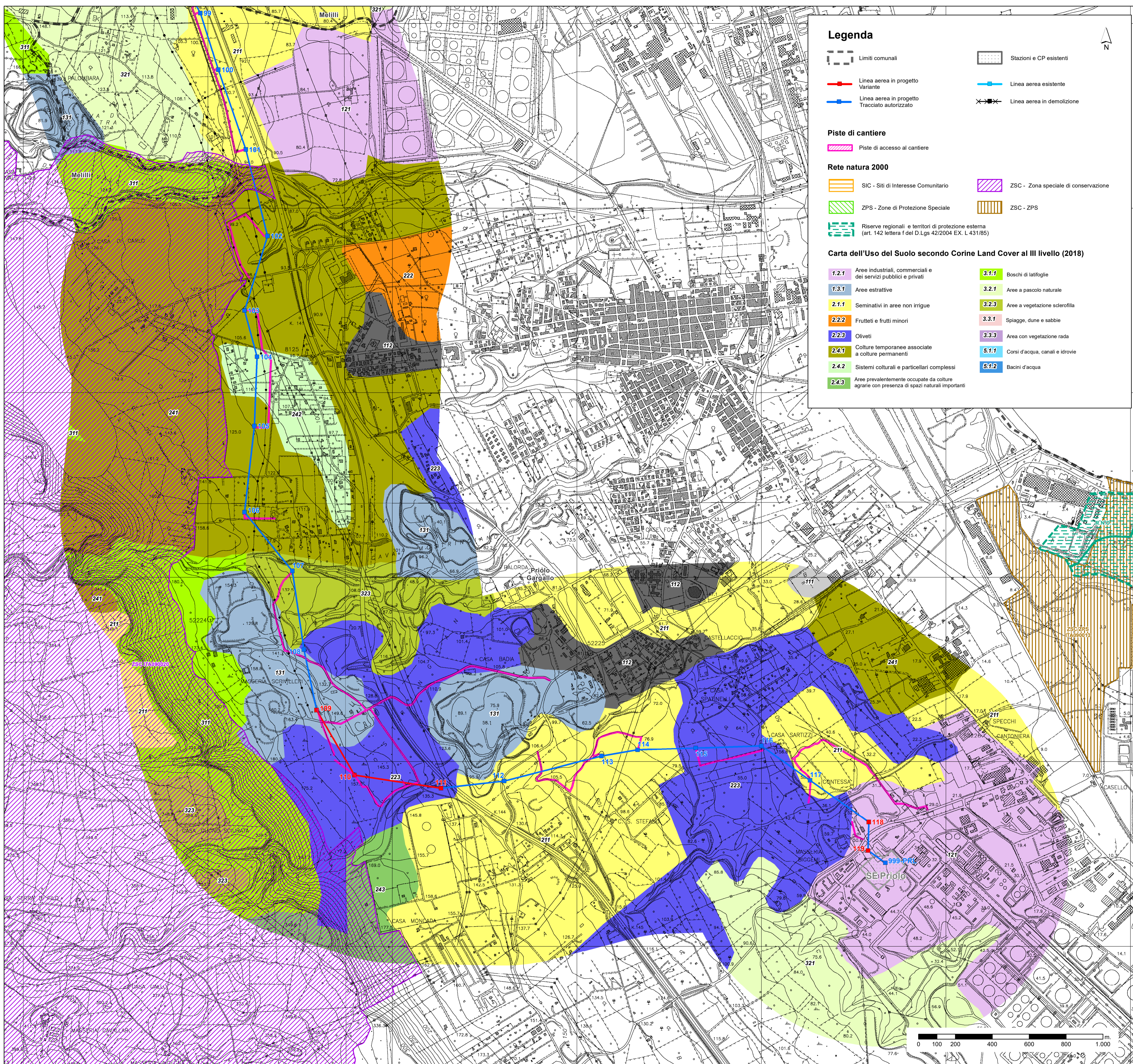

Legenda

- Limiti comunali
- Linea aerea in progetto Variante
- Linea aerea in progetto Tracciato autorizzato
- Stazioni e CP esistenti
- Linea aerea esistente
- Linea aerea in demolizione

Piste di cantiere

- Piste di accesso al cantiere

Rete natura 2000

- SIC - Siti di Interesse Comunitario
- ZPS - Zone di Protezione Speciale
- Riserve regionali e territori di protezione esterna (art. 142 lettera f del D.Lgs 42/2004 EX L. 431/85)
- ZSC - Zona speciale di conservazione
- ZSC - ZPS

Carta dell'Uso del Suolo secondo Corine Land Cover al III livello (2018)

- 1.2.1 Aree industriali, commerciali e dei servizi pubblici e privati
- 1.3.1 Aree estrattive
- 2.1.1 Seminativi in aree non irrigue
- 2.2.2 Frutteti e frutti minori
- 2.2.3 Oliveti
- 2.4.1 Culture temporanee associate a culture permanenti
- 2.4.2 Sistemi culturali e particellari complessi
- 2.4.3 Aree prevalentemente occupate da colture agrarie con presenza di spazi naturali importanti
- 3.1.1 Boschi di latifoglie
- 3.2.1 Aree a pascolo naturale
- 3.2.3 Aree a vegetazione scierofilla
- 3.3.1 Spiagge, dune e sabbie
- 3.3.3 Area con vegetazione rada
- 5.1.1 Corsi d'acqua, canali e idrovie
- 5.1.2 Bacini d'acqua

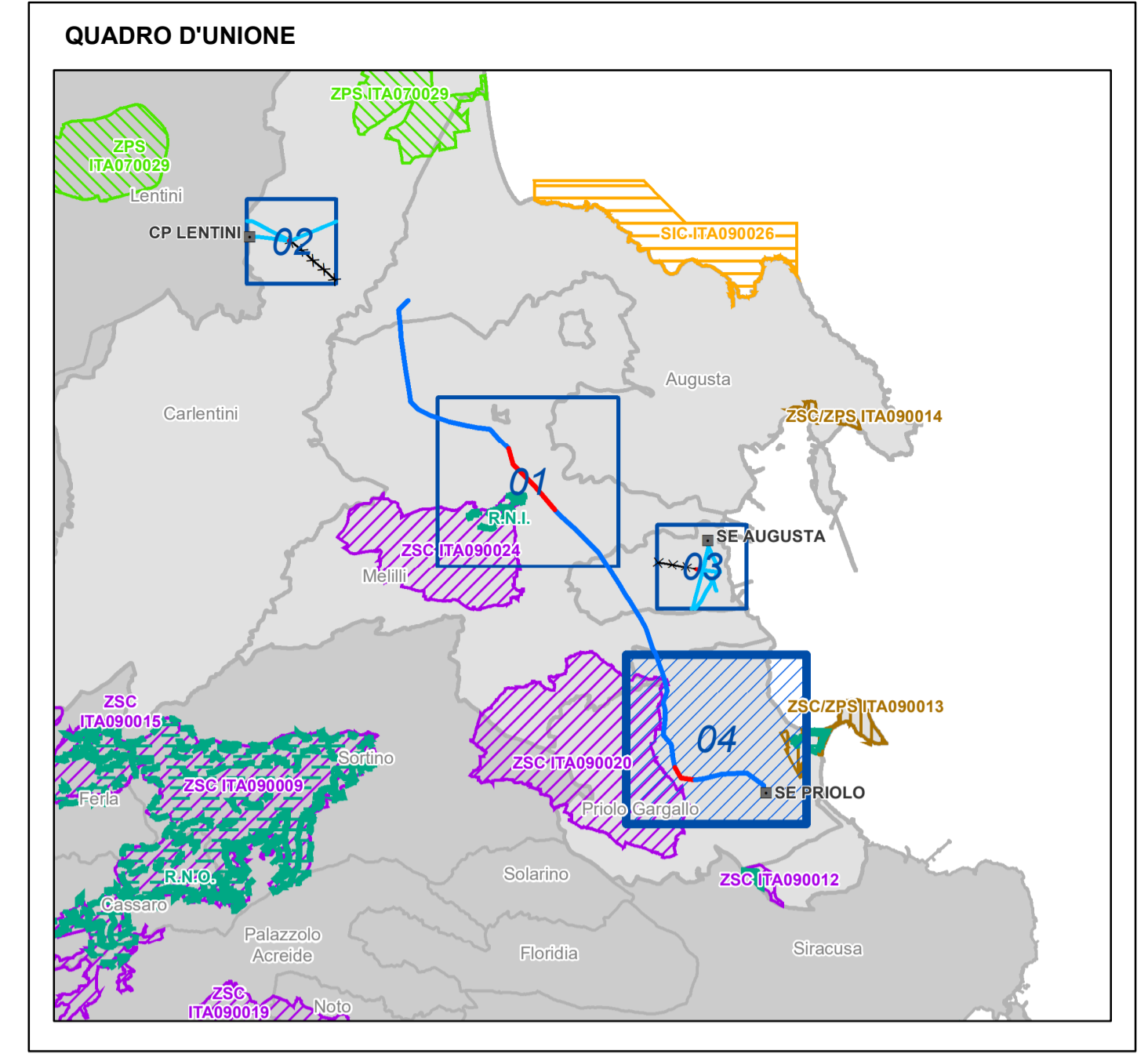

Dott. Ing. PIETRO RICCARDINI
 Geologo iscritto n. 1252/89 Sezione A
 Ordine dei Geologi della Provincia di Siracusa

ESTERNO	DATA	DESCRIZIONE	ELABORATO
01	15/04/2024	Prima emissione	Geotech-zrf
MOTIVO DELL'INVIO: <input checked="" type="checkbox"/> PER ACCETTAZIONE <input type="checkbox"/> PER INFORMAZIONE			
CODIFICA ELABORATO: DEGR11005C3208031			
TITOLO ELABORATO: Elettrodotto a 380 kV in singola terna, tra le Stazioni Elettriche di Paternò e Priolo Intervento A - Tratto sud "nuova S.E. Pantano - S.E. Priolo" Lotto 2: tratte tra i sostegni n. 76 - 82, 109 - 112 ed opere connesse Carta dell'Uso del Suolo secondo Corine Land Cover al III livello (2018)			TIPOLOGIA ELABORATO: Planimetria PROGETTO: wbs: TE-GR-11-006
NOME DEL FILE	SCALA	FORMATO	SCALA
DEGR11005C3208031_04.pdf	1 unità = 1 m.	A1	1:10.000
FOGLIO: 04/04			

Questo documento contiene informazioni di proprietà Terna Rete Italia S.p.A. e deve essere utilizzato esclusivamente dal destinatario in relazione alle finalità per le quali è stato fornito. È vietata qualsiasi forma di riproduzione o di divulgazione senza l'esplicito consenso di Terna Rete Italia S.p.A.
 This document contains information proprietary to Terna Rete Italia S.p.A. and it will have to be used exclusively for the purposes for which it has been furnished. Whichever shape of spreading or reproduction without the written permission of Terna Rete Italia S.p.A. is prohibi.