

Legenda

- Limiti comunali
- Stazioni e CP esistenti
- Linea aerea in progetto Variante
- Linea aerea esistente
- Linea aerea in progetto Tracciato autorizzato
- Linea aerea in demolizione

Piste di cantiere

- Piste di accesso al cantiere

Rete natura 2000

- SIC - Siti di Interesse Comunitario
- ZSC - Zona speciale di conservazione
- ZPS - Zone di Protezione Speciale
- ZSC - ZPS
- Riserve regionali e territori di protezione esterna (art. 142 lettera f del D.Lgs 42/2004 EX. L. 431/85)

Carta Natura Sicilia - Habitat

15.67	Arbusteti prostrati aloifoli dei pantani salmastrini (Sarcocornetea fruticosae)	82.3A	Sistemi agricoli complessi
24.53	Alvei fluviali a flusso permanente	83.112	Oliveti intensivi
31.8A	Arbusteti termofili submediterranei con Rhus umifolius	83.14	Mandorleti
32.211	Macchia bassa a olivastro e lentisco	83.16	Agrumeti
34.36	Pascoli termo-xerofili mediterranei e submediterranei	83.322	Plantagioni di eucalipti
34.633	Praterie ad Ampelodesmos mauritanicus (Lygeo-Stipetea, Avenulo-Ampelodesmion)	85.5	Aree ricreative e sportive
34.634	Praterie ad Hyparrhenia hirta (Lygeo-Stipetea, Hypparrhenion hirtae)	86.11	86.11-Tessuto residenziale compatto e denso
34.81	Praterie aride del Mediterraneo	86.12	86.12-Tessuto residenziale rado
41.732	Querceti a querce caducifoglie (Q. pubescens, Q. virgiliana e Q. daleschampii) dell'Italia peninsulare	86.22	86.22-Fabbricati rurali
44.81	Gallerie a tamerice e oleandri	86.31	Insegniamenti industriali e/o artigianali e/o commerciali e spazi annessi
45.11	Boschi ad Olea europaea var. sylvestris (Oleo-Ceratonion p.p.)	86.42	Vegetazione delle aree ruderali e delle discariche
45.215	Boschi a Quercus suber (Erico-Quercion ilicis)	86.43	Principali arterie stradali
45.31A	Leccete sud-italiane e siciliane	86.44	Reti ferroviarie e spazi annessi
53.11	Comunità igro-idrofile a Phragmites australis (Phragmition)	86.45	Cantieri
82.3	Culture di tipo estensivo e sistemi agricoli complessi	86.6	Siti archeologici

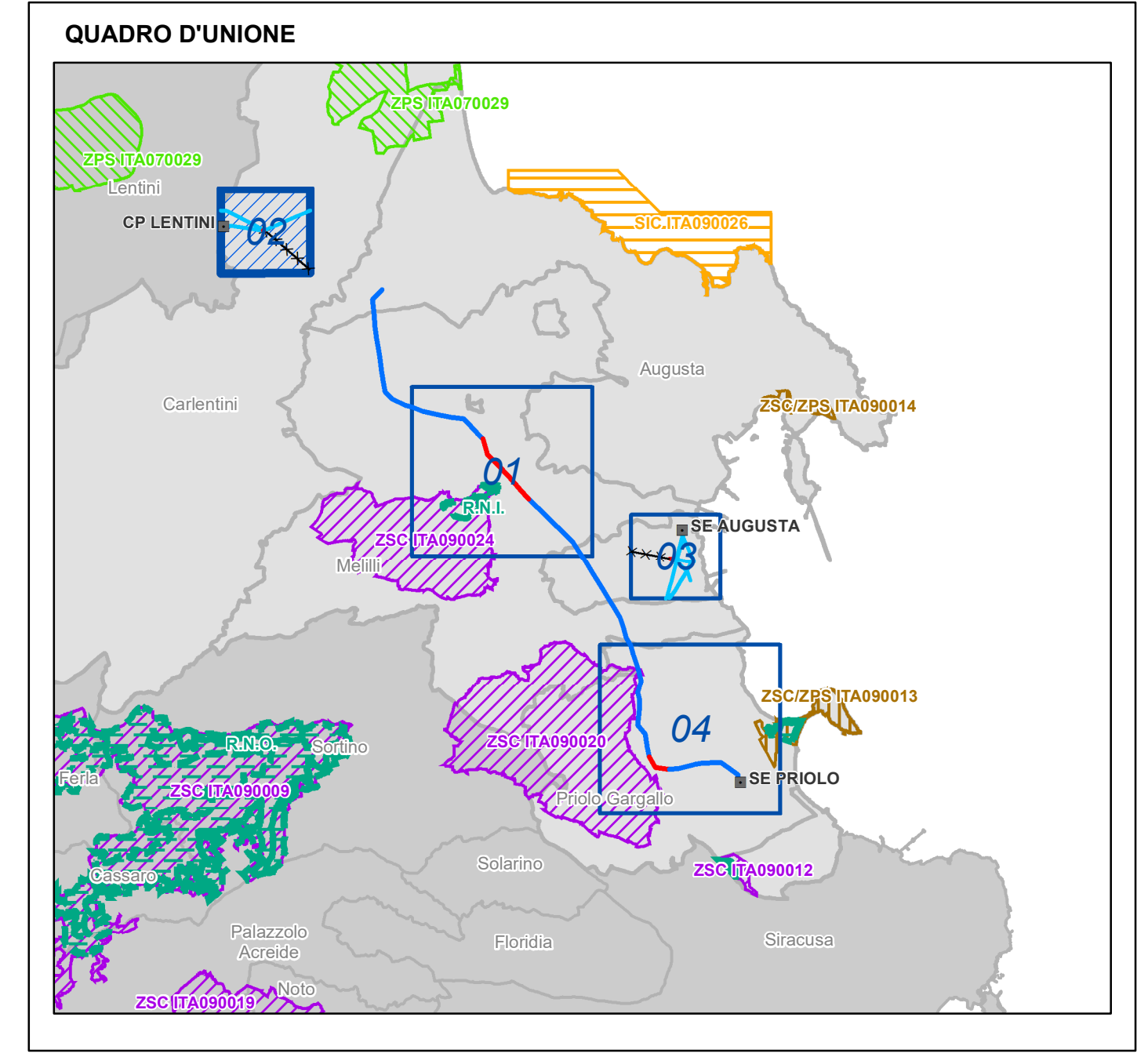

Dott. Ing. PIETRO RICCIARDINI
 Geologo
 n. 449 Sezione A
 n. 1252/85
 n. 1252/85
 n. 1252/85

ESTERNO	DATA	DESCRIZIONE	ELABORATO	
01	15/04/2024	Prima emissione	Geotech-srl	
GEOTECH S.r.l. SOCIETA' DI INGEGNERIA VIA S. GIUSEPPE 10 90132 SIRACUSA (SR) TEL. 0931 491111 WWW.GEOTECHS.R.L.				
REVISIONI	DATA	DESCRIZIONE	ESAMINATO	ACCETTATO
00	15/04/2024	Condizioni ambientali B2 - D.M. 0000352 del 28.11.2013	E. Andriani	F. Puzzone
NUMERO E DATA ORDINE: _____ MOTIVO DELL'INVIO: <input checked="" type="checkbox"/> PER ACCETTAZIONE <input type="checkbox"/> PER INFORMAZIONE				
CODIFICA ELABORATO DEGR11005C3209133				
TITOLO ELABORATO Elettrodotto a 380 kV in singola tema, tra le Stazioni Elettriche di Paternò e Priolo Intervento A - Tratto sud "nuova S.E. Pantano - S.E. Priolo" Lotto 2: tratte tra i sostegni n. 76 - 82, 109 - 112 ed opere connesse				TIPOLOGIA ELABORATO Planimetria
Cartografia Naturale Sicilia - Habitat				PROGETTO wbs: TE-GR-11-006
NOME DEL FILE	SCALA	FORMATO	SCALA	FOGLIO
DEGR11005C3209133_02.pdf	1 unità = 1 m.	A1	1:5.000	02/04
<small>Questo documento contiene informazioni di proprietà Terna Rete Italia S.p.A. e deve essere utilizzato esclusivamente dal destinatario in relazione alle finalità per le quali è stato fornito. È vietata qualsiasi forma di riproduzione o di divulgazione senza il permesso scritto di Terna Rete Italia S.p.A. This document contains information proprietary to Terna Rete Italia S.p.A. and it will have to be used exclusively for the purposes for which it has been furnished. Whichever shape of spreading or reproduction without the written permission of Terna Rete Italia S.p.A. is prohibi.</small>				

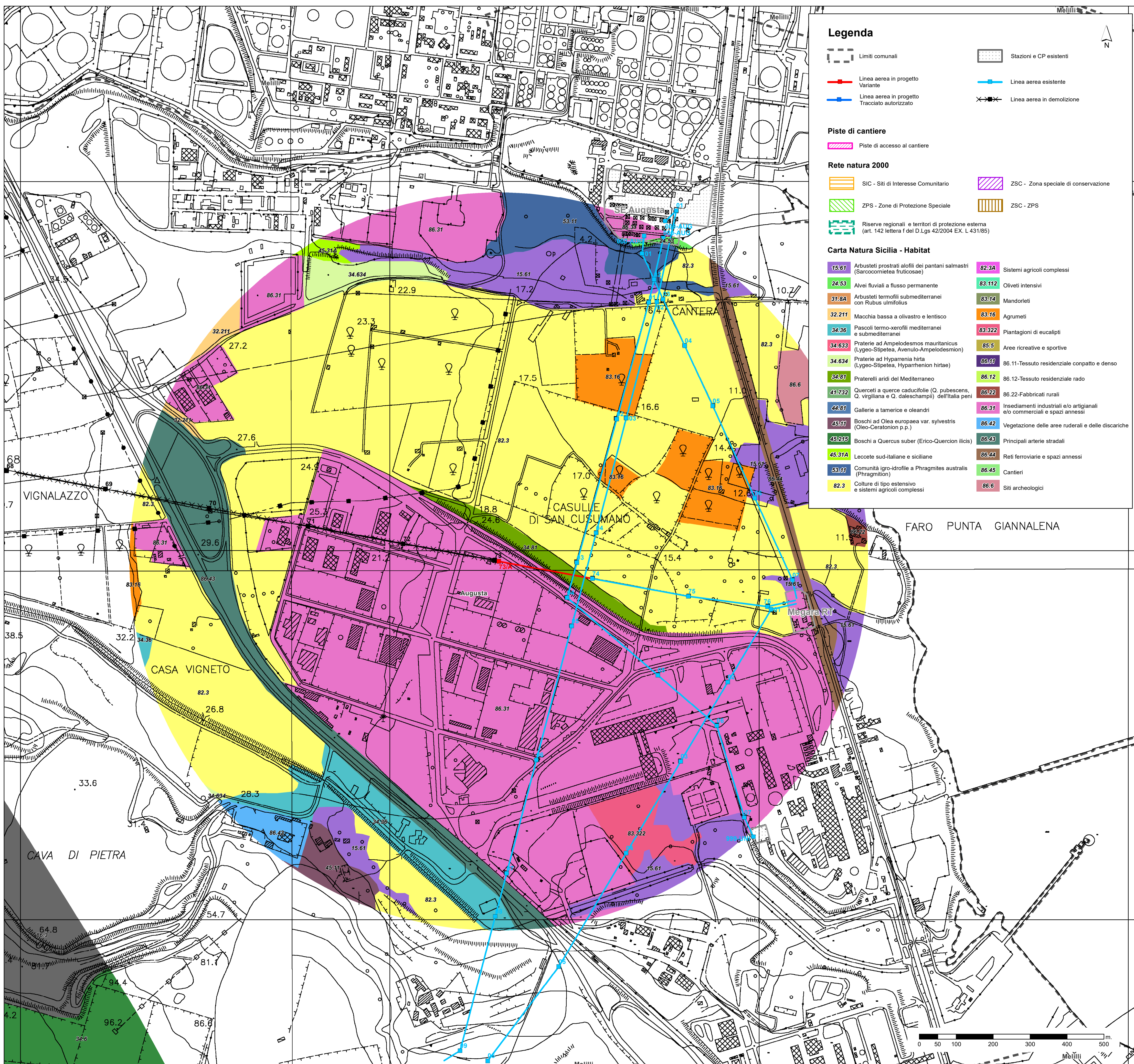

Legenda

- Limite comunali
- Linea aerea in progetto Variante
- Linea aerea in progetto Tracciato autorizzato
- Stazioni e CP esistenti
- Linea aerea esistente
- Linea aerea in demolizione

Piste di cantiere

- Piste di accesso al cantiere

Rete natura 2000

- SIC - Siti di Interesse Comunitario
- ZPS - Zone di Protezione Speciale
- Riserve regionali e territori di protezione esterna (art. 142 lettera f del D.Lgs 42/2004 EX. L. 431/85)
- ZSC - Zona speciale di conservazione
- ZSC - ZPS

Carta Natura Sicilia - Habitat

15.67 Arbusteti prostrati aloifoli dei pantani salmastrici (Sarcocornetea fruticosae)	82.3A Sistemi agricoli complessi
24.53 Alvei fluviali a flusso permanente	83.112 Oliveti intensivi
31.8A Arbusteti termofili submediterranei con Rubus ulmifolius	83.14 Mandorleti
32.211 Macchia bassa a olivastro e lentisco	83.16 Agrumeti
34.36 Pascoli termo-xerofili mediterranei e submediterranei	83.322 Piantumazioni di eucalipti
34.633 Praterie ad Ampelodesmos mauritanicus (Lygeo-Stipetea, Avenulo-Ampelodesmion)	85.5 Aree ricreative e sportive
34.634 Praterie ad Hyparrhenia hirta (Lygeo-Stipetea, Hyparrhenion hirtae)	86.11 Tessuto residenziale compatto e denso
34.81 Praterie aride del Mediterraneo	86.12 Tessuto residenziale rado
41.732 Querceti a querce caducifoglie (Q. pubescens, Q. virgiliana e Q. daleschampii) dell'Italia peninsulare	86.22 Fabbricati rurali
44.81 Gallerie a tamerice e oleandri	86.31 Insediamenti industriali e/o artigianali e/o commerciali e spazi annessi
45.11 Boschi ad Olea europaea var. sylvestris (Oleo-Ceratonion p.p.)	86.42 Vegetazione delle aree ruderali e delle discariche
45.215 Boschi a Quercus suber (Erico-Quercion ilicis)	86.43 Principali arterie stradali
45.31A Lecceite sud-italiane e siciliane	86.44 Reti ferroviarie e spazi annessi
53.11 Comunità igro-idrofile a Phragmites australis (Phragmition)	86.45 Cantieri
82.3 Colture di tipo estensivo e sistemi agricoli complessi	86.6 Siti archeologici

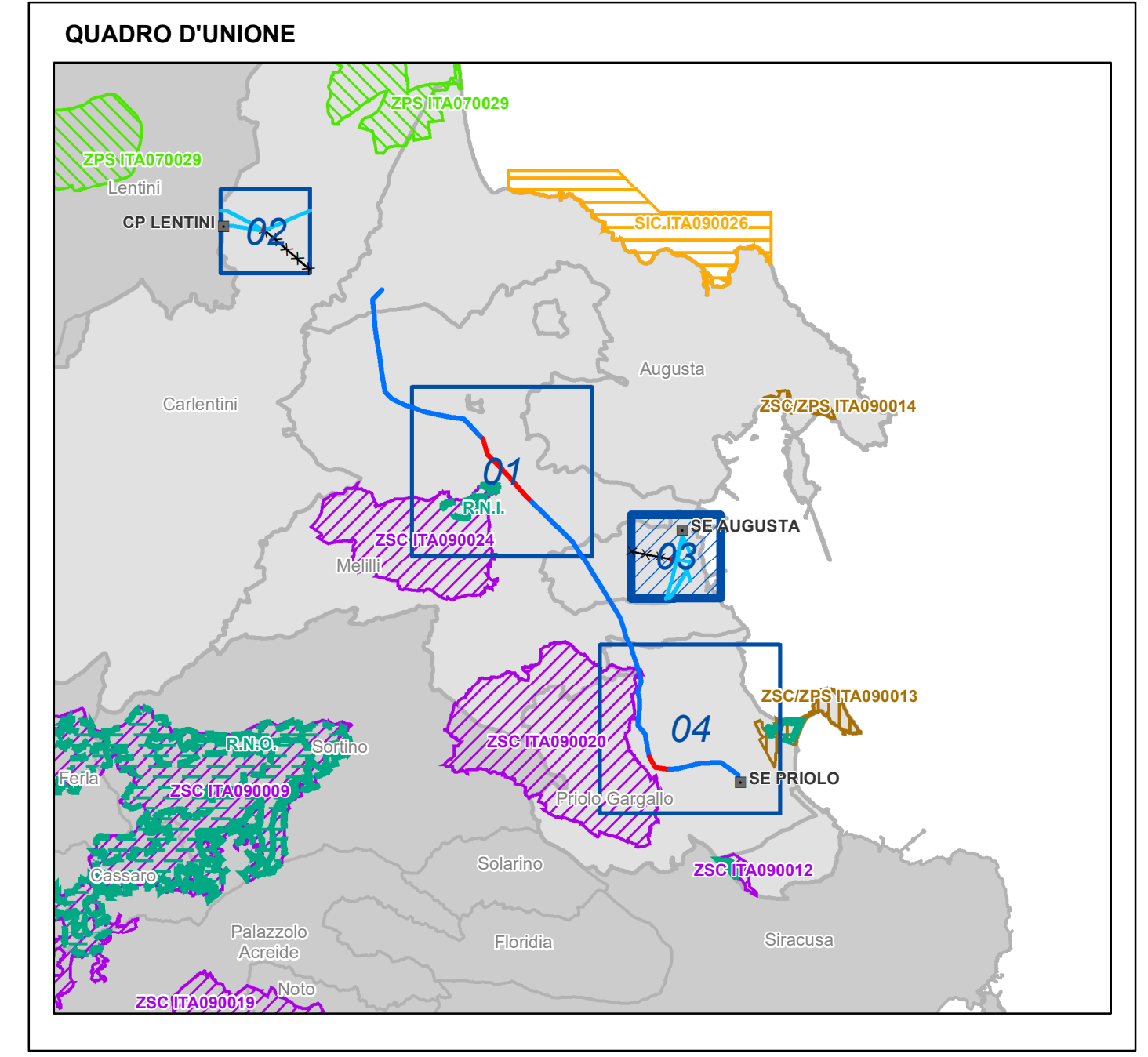

Dott. Ing. PIETRO RICCIARDINI n. 449 Sezione A Sicilia e sottosezioni A-Catania, A-Catania, A-Catania, A-Catania

ESTERNO	N.	DATA	DESCRIZIONE	ELABORATO	GEOTECH S.r.l.
01	15/04/2024	Prima emissione		Geotech-srl	
REVISIONI	N.	DATA	DESCRIZIONE	ESAMINATO	ACCETTATO
00	15/04/2024	Condizioni ambientali B2 - D.M. 0000352 del 28.11.2013		E. Andriani SVS/ATT/PM	F. Puzzone SVS/ATT/PM
NUMERO E DATA ORDINE: _____ MOTIVO DELL'INVIO: <input checked="" type="checkbox"/> PER ACCETTAZIONE <input type="checkbox"/> PER INFORMAZIONE					
CODIFICA ELABORATO: DEGR11005C3209133					 TIPOLOGIA ELABORATO: Planimetria
TITOLO ELABORATO: Elettrodotto a 380 kV in singola tema, tra le Stazioni Elettriche di Paternò e Priolo Intervento A - Tratto sud "nuova S.E. Pantano - S.E. Priolo" Lotto 2: tratto tra i sostegni n. 76 - 82, 109 - 112 ed opere connesse Carta Natura Sicilia - Habitat					
NOME DEL FILE		SCALA	FORMATO	SCALA	FOGLIO
DEGR11005C3209133_03.pdf		1 unità = 1 m.	A1	1:5.000	03/04
<small>Questo documento contiene informazioni di proprietà Terna Rete Italia S.p.A. e deve essere utilizzato esclusivamente dal destinatario in relazione alle finalità per le quali è stato fornito. È vietata qualsiasi forma di riproduzione o di divulgazione senza l'esplicito consenso di Terna Rete Italia S.p.A. This document contains information proprietary to Terna Rete Italia S.p.A. and it will have to be used exclusively for the purposes for which it has been furnished. Whichever shape of spreading or reproduction without the written permission of Terna Rete Italia S.p.A. is prohibi.</small>					

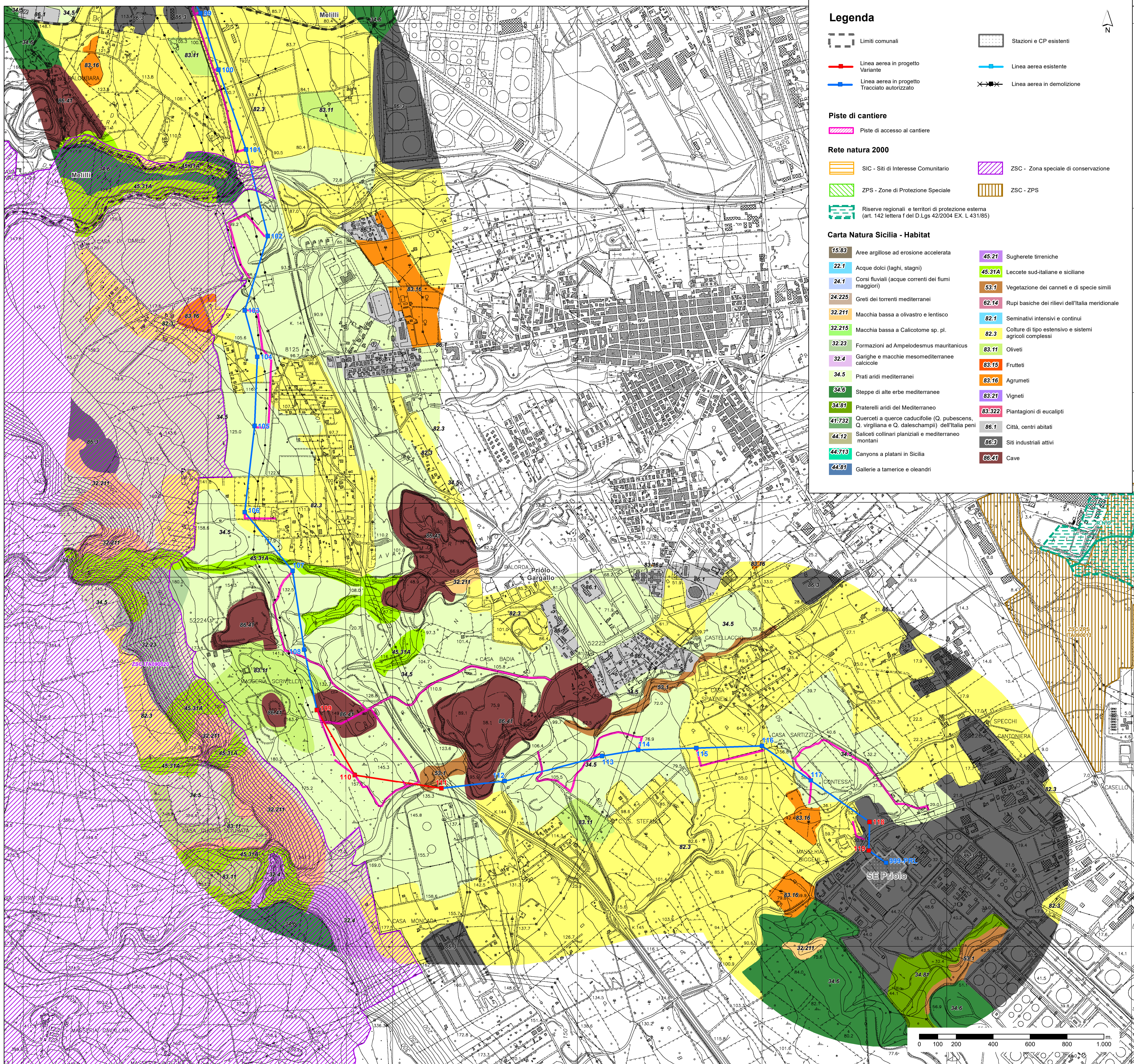

Legenda

- Limiti comunali
- Stazioni e CP esistenti
- Linea aerea in progetto Variante
- Linea aerea esistente
- Linea aerea in progetto Tracciato autorizzato
- Linea aerea in demolizione

Piste di cantiere

- Piste di accesso al cantiere

Rete natura 2000

- SIC - Siti di Interesse Comunitario
- ZSC - Zona speciale di conservazione
- ZPS - Zone di Protezione Speciale
- ZSC - ZPS
- Riserve regionali e territori di protezione esterna (art. 142 lettera f del D.Lgs 42/2004 EX. L. 431/85)

Carta Natura Sicilia - Habitat

15.83 Aree argilose ad erosione accelerata	45.21 Sugherete tirreniche
22.1 Acque dolci (laghi, stagni)	45.31A Lecce sud-italiane e siciliane
24.1 Corsi fluviali (acque correnti dei fiumi maggiori)	63.7 Vegetazione dei canneti e di specie simili
24.225 Greti dei torrenti mediterranei	62.14 Rupi basiche dei rilievi dell'Italia meridionale
32.211 Macchia bassa a olivastro e lentisco	82.1 Seminativi intensivi e continui
32.215 Macchia bassa a Calicotome sp. pl.	82.3 Colture di tipo estensivo e sistemi agricoli complessi
32.23 Formazioni ad Ampelodesmos mauritanicus	83.11 Oliveti
32.4 Garighe e macchie mesomediterranee calcicole	83.15 Frutteti
34.5 Prati aridi mediterranei	83.16 Agrumeti
34.6 Steppe di alte erbe mediterranee	83.21 Vigneti
34.67 Praterie aride del Mediterraneo	83.322 Piangioni di eucalipti
41.732 Querceti a querce caducifoglie (Q. pubescens, Q. virgiliana e Q. daleschampii) dell'Italia peninsulare	86.1 Città, centri abitati
44.12 Saliceti collinari pianiziali e mediterranei montani	86.3 Siti industriali attivi
44.713 Canyons a platani in Sicilia	86.47 Cave
44.81 Gallerie a tamerice e oleandri	

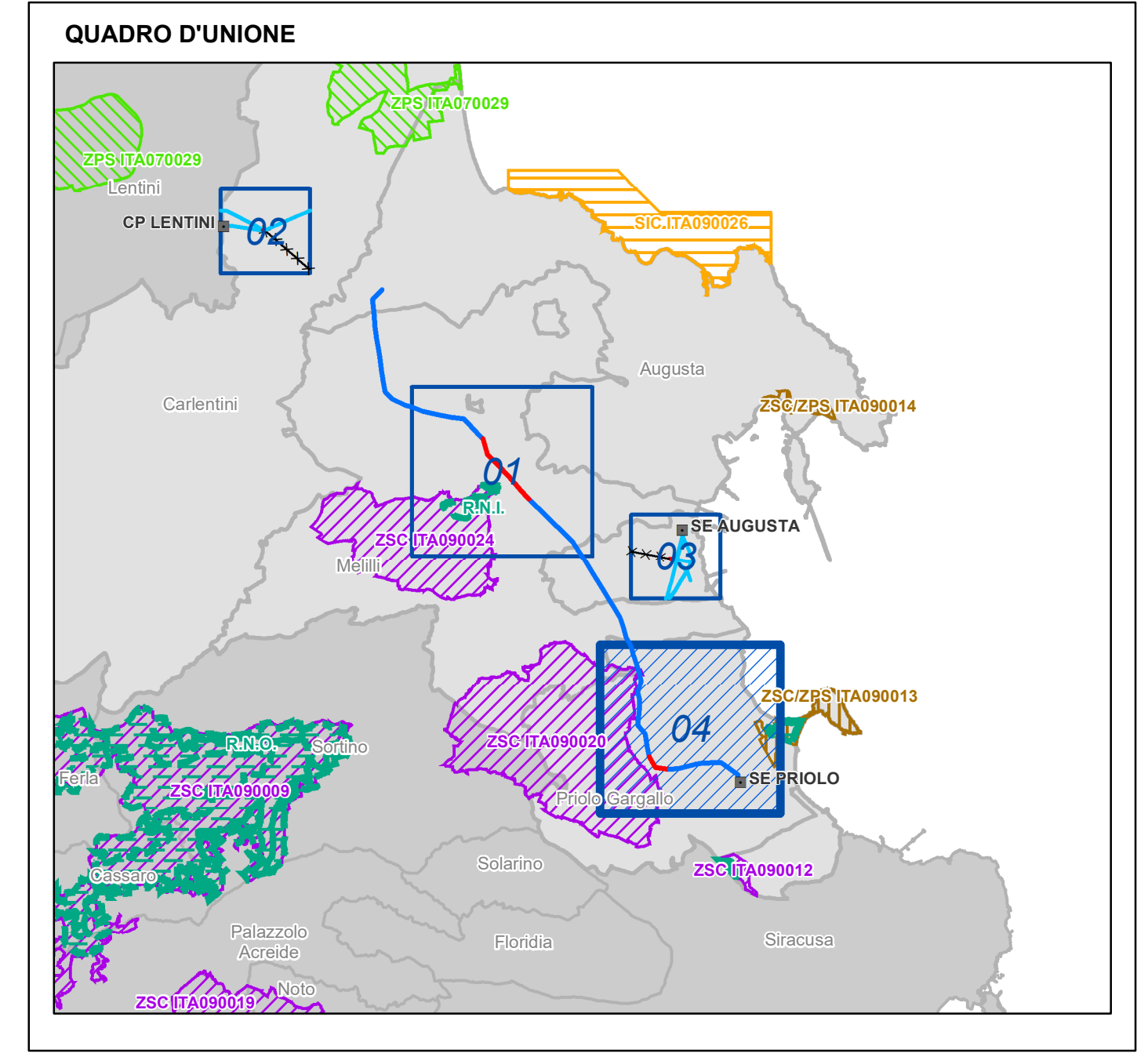

Dott. Ing. PIETRO RICCIARDINI
 n. 449 - Sezione A
 -Città e territorio
 -L'ambiente
 -Cultura e patrimonio

ESTERNO	DATA	DESCRIZIONE	ELABORATO
01	15/04/2024	Prima emissione	Geotech-srl

REVISIONI	DATA	DESCRIZIONE	ESAMINATO	ACCETTATO
00	15/04/2024	Condizioni ambientali B2 - D.M. 0000352 del 28.11.2013	E. Andromini	F. Puzzone

NUMERO E DATA ORDINE:	MOTIVO DELL'INVIO:
	<input checked="" type="checkbox"/> PER ACCETTAZIONE <input type="checkbox"/> PER INFORMAZIONE

CODIFICA ELABORATO	Terna Rete Italia
DEGR11005C3209133	TIPOLOGIA ELABORATO
TITOLO ELABORATO	Planimetria
Elettrodotto a 380 kV in singola tema, tra le Stazioni Elettriche di Paternò e Priolo	PROGETTO
Intervento A - Tratto sud "nuova S.E. Pantano - S.E. Priolo" Lotto 2: tratte tra i sostegni n. 76 - 82, 109 - 112 ed opere connesse	wbs: TE-GR-11-006
Carta Natura Sicilia - Habitat	

NOME DEL FILE	SCALA	FORMATO	SCALA	FOGLIO
DEGR11005C3209133_04.pdf	1 unità = 1 m.	A1	1:10.000	04/04

Questo documento contiene informazioni di proprietà Terna Rete Italia S.p.A. e deve essere utilizzato esclusivamente dal destinatario in relazione alle finalità per le quali è stato fornito. È vietata qualsiasi forma di riproduzione o di divulgazione senza l'esplicito consenso di Terna Rete Italia S.p.A.
 This document contains information proprietary to Terna Rete Italia S.p.A. and it will have to be used exclusively for the purposes for which it has been furnished. Whichever shape of spreading or reproduction without the written permission of Terna Rete Italia S.p.A. is prohibi.