

### Legenda

- Limiti comunali
- Stazioni e CP esistenti
- Linea aerea in progetto Variante
- Linea aerea esistente
- Linea aerea in progetto Tracciato autorizzato
- Linea aerea in demolizione

### Piste di cantiere

- Piste di accesso al cantiere

### Rete natura 2000

- SIC - Siti di Interesse Comunitario
- ZSC - Zona speciale di conservazione
- ZPS - Zone di Protezione Speciale
- ZSC - ZPS
- Riserve regionali e territori di protezione esterna (art. 142 lettera f del D.Lgs 42/2004 EX. L. 431/85)

### Carta dell'uso del suolo della Regione Siciliana

- 111 Zone urbanizzate tessuto denso
- 112 Zone urbanizzate tessuto rado
- 121 Aree industriali
- 133 Aree estrattive
- 211 Seminativo semplice, irriguo, arborato; foraggere, colture orticole
- 211a Seminativo con presenza di agrumi
- 221 Agrumeto
- 226 Legnose agrarie miste
- 227m Associazioni di olivo con altre legnose con presenza di mandorli
- 231 Sistemi culturali e particellari complessi
- 314 Aree parzialmente boscate o bosco degradato
- 321 Macchia e cespuglieto
- 322 Pascolo
- 323 Inculto, incolto roccioso
- 512 Laghi artificiali

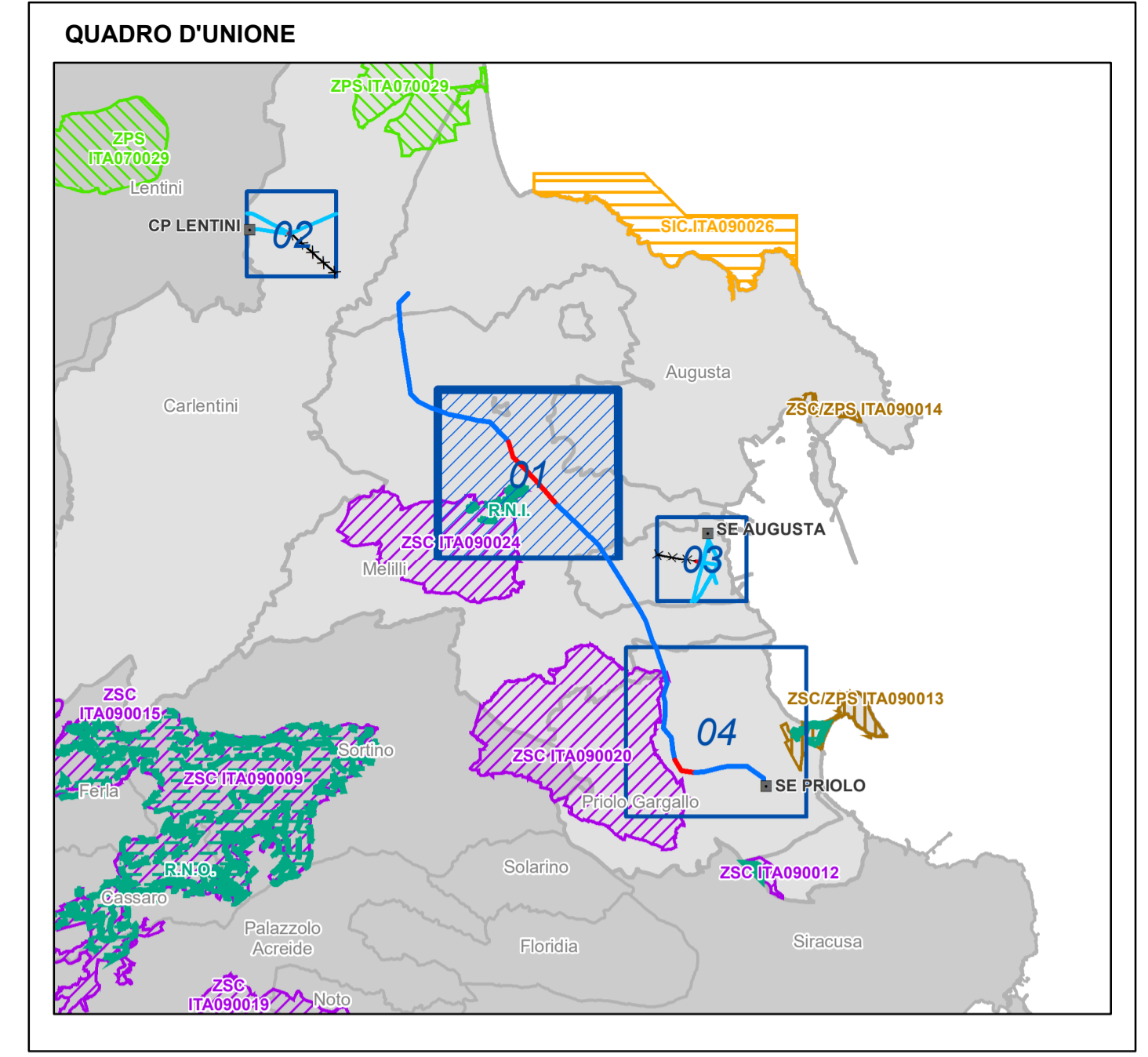

GIULIO DE GIORGI ING. D. L. 461/2001  
 NICOLA RICCIARDINI  
 Geologo specialista  
 Albo n. 1252/89  
 Sezione A  
 C.A.P. 94010

ESTERNO	DATA	DESCRIZIONE	ELABORATO	GEOTECH S.r.l.
01	15/04/2024	Prima emissione	Geotech-zrf	GEOTECH S.r.l. SOCIETA' DI INGEGNERIA Via S. Lucia 10/11 94010 Siracusa (SR) www.geotech.it
REVISIONI	DATA	DESCRIZIONE	ESAMINATO	ACCETTATO
00	15/04/2024	Condizioni ambientali B2 - D.M. 0000352 del 28.11.2013	E. Andreoli SVP.ATT.2PM	F. Puzzone SVP.ATT.2PM

NUMERO E DATA ORDINE: \_\_\_\_\_  
 MOTIVO DELL'INVIO:  PER ACCETTAZIONE  PER INFORMAZIONE

CODIFICA ELABORATO	 <b>DEGR11005C3208467</b>			
TITOLO ELABORATO				
Elettrodotto a 380 kV in singola tema, tra le Stazioni Elettriche di Paternò e Priolo <b>Intervento A - Tratto sud "nuova S.E. Pantano - S.E. Priolo"</b> <b>Lotto 2: tratte tra i sostegni n. 76 - 82, 109 - 112</b> ed opere connesse				
Carta dell'uso del suolo della Regione Siciliana				
NOME DEL FILE	SCALA	FORMATO	SCALA	FOGLIO
DEGR11005C3208467_01.pdf	1 unità = 1 m.	A1	1:10.000	01/04

Questo documento contiene informazioni di proprietà Terna Rete Italia S.p.A. e deve essere utilizzato esclusivamente dal destinatario in relazione alle finalità per le quali è stato fornito. È vietata qualsiasi forma di riproduzione o di divulgazione senza l'esplicito consenso di Terna Rete Italia S.p.A.  
 This document contains information proprietary to Terna Rete Italia S.p.A. and it will have to be used exclusively for the purposes for which it has been furnished. Whichever shape of spreading or reproduction without the written permission of Terna Rete Italia S.p.A. is prohibi.





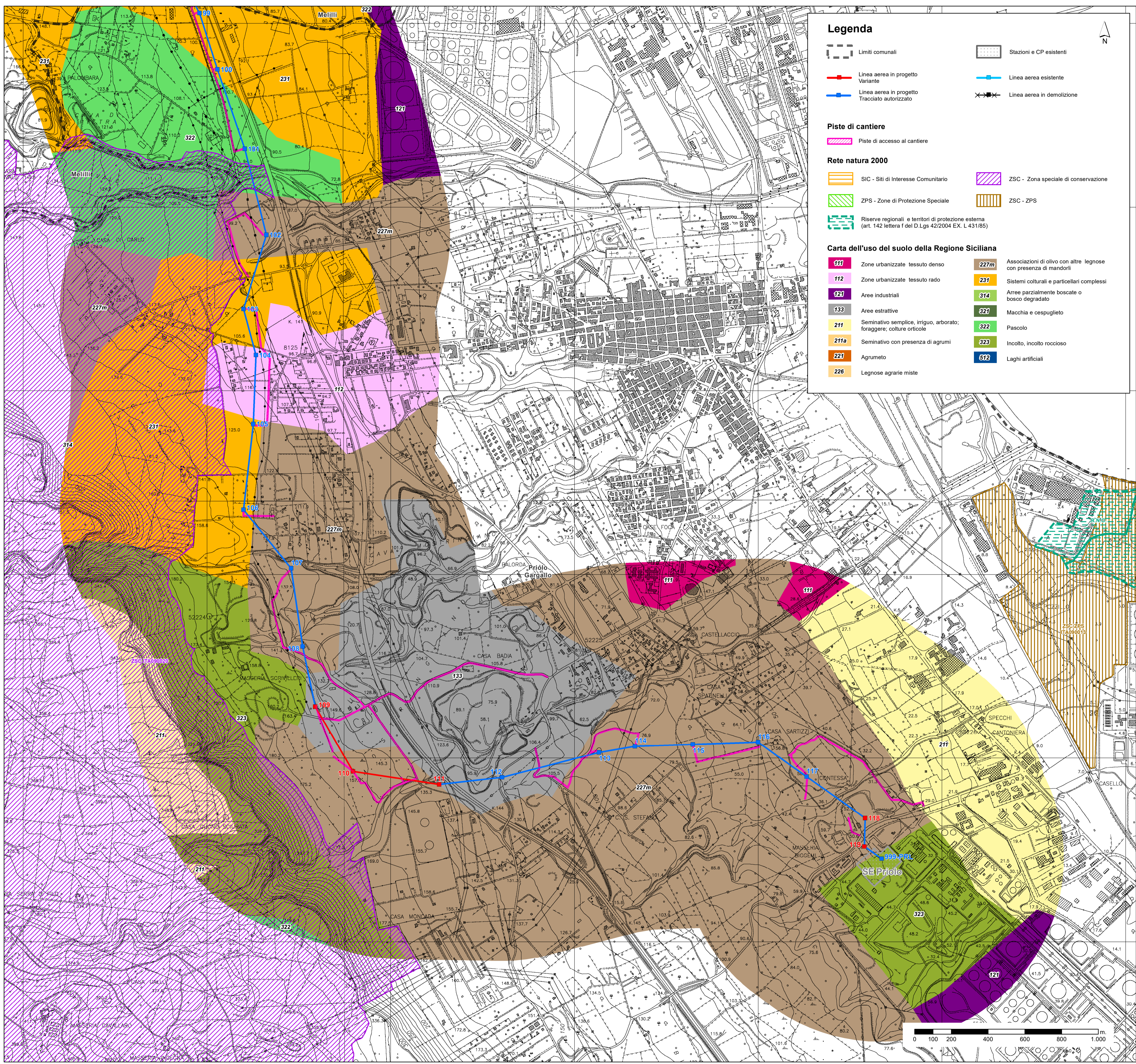

### Legenda

- Limiti comunali
- Linea aerea in progetto Variante
- Linea aerea in progetto Tracciato autorizzato
- Stazioni e CP esistenti
- Linea aerea esistente
- Linea aerea in demolizione

### Piste di cantiere

- Piste di accesso al cantiere

### Rete natura 2000

- SIC - Siti di Interesse Comunitario
- ZPS - Zone di Protezione Speciale
- Riserve regionali e territori di protezione esterna (art. 142 lettera f del D.Lgs 42/2004 EX. L. 431/85)
- ZSC - Zona speciale di conservazione
- ZSC - ZPS

### Carta dell'uso del suolo della Regione Siciliana

- 111 Zone urbanizzate tessuto denso
- 112 Zone urbanizzate tessuto rado
- 121 Aree industriali
- 133 Aree estrattive
- 211 Seminativo semplice, irriguo, arborato; foraggere, colture orticole
- 211a Seminativo con presenza di agrumi
- 221 Agrumeto
- 226 Legnose agrarie miste
- 227m Associazioni di olivo con altre legnose con presenza di mandorli
- 231 Sistemi culturali e particellari complessi
- 314 Aree parzialmente boscate o bosco degradato
- 317 Macchia e cespuglieto
- 322 Pascolo
- 323 Incolto, incolto roccioso
- 312 Laghi artificiali

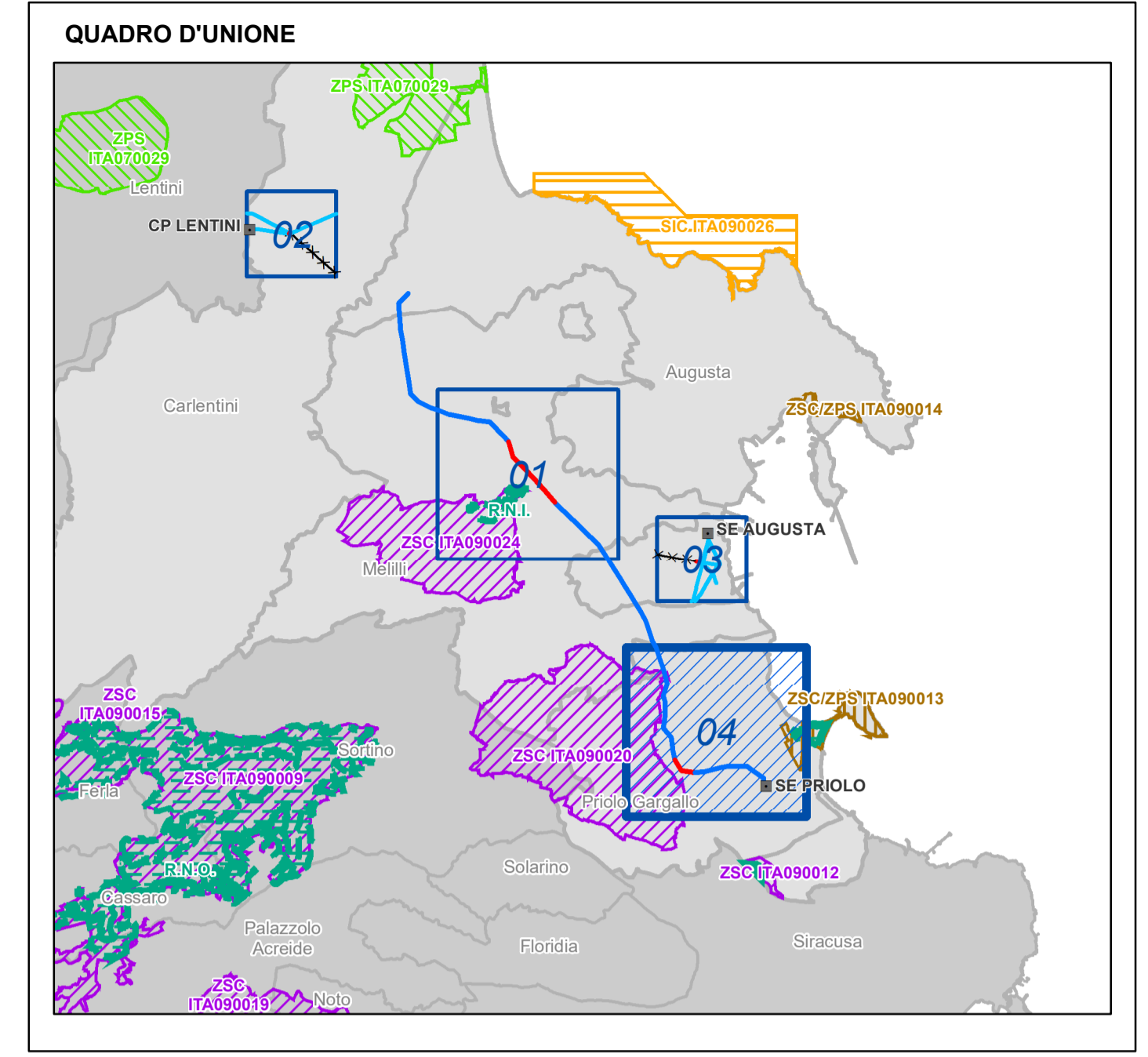

GIULIO DE GIORGI ING. GEOD.

ESTERNO	DATA	DESCRIZIONE	ELABORATO
01	15/04/2024	Prima emissione	Geotech-zrf

REVISIONI	DATA	DESCRIZIONE	ESAMINATO	ACCETTATO
00	15/04/2024	Condizioni ambientali B2 - D.M. 0000352 del 28.11.2013	E. Andreini SVF.ATTI.PRM	F. Puzzone SVF.ATTI.PRM

NUMERO E DATA ORDINE:	MOTIVO DELL'INVIO: <input checked="" type="checkbox"/> PER ACCETTAZIONE <input type="checkbox"/> PER INFORMAZIONE
-----------------------	---

CODIFICA ELABORATO	<b>DEGR11005C3208467</b>
TITOLO ELABORATO	Elettrodotto a 380 kV in singola tema, tra le Stazioni Elettriche di Paternò e Priolo Intervento A - Tratto sud "nuova S.E. Pantano - S.E. Priolo" Lotto 2: tratte tra i sostegni n. 76 - 82, 109 - 112 ed opere connesse
TIPOLOGIA ELABORATO	Planimetria
PROGETTO	wbs: TE-GR-11-006

NOME DEL FILE	SCALA	FORMATO	SCALA	FOGLIO
DEGR11005C3208467_04.pdf	1 unità = 1 m.	A1	1:10.000	04/04

Questo documento contiene informazioni di proprietà Terna Rete Italia S.p.A. e deve essere utilizzato esclusivamente dal destinatario in relazione alle finalità per le quali è stato fornito. È vietata qualsiasi forma di riproduzione o di divulgazione senza il permesso scritto di Terna Rete Italia S.p.A.  
 This document contains information proprietary to Terna Rete Italia S.p.A. and it will have to be used exclusively for the purposes for which it has been furnished. Whichever shape of spreading or reproduction without the written permission of Terna Rete Italia S.p.A. is prohibi.