

ARMATURA SMORZA
FERRI ESTRADOSSO

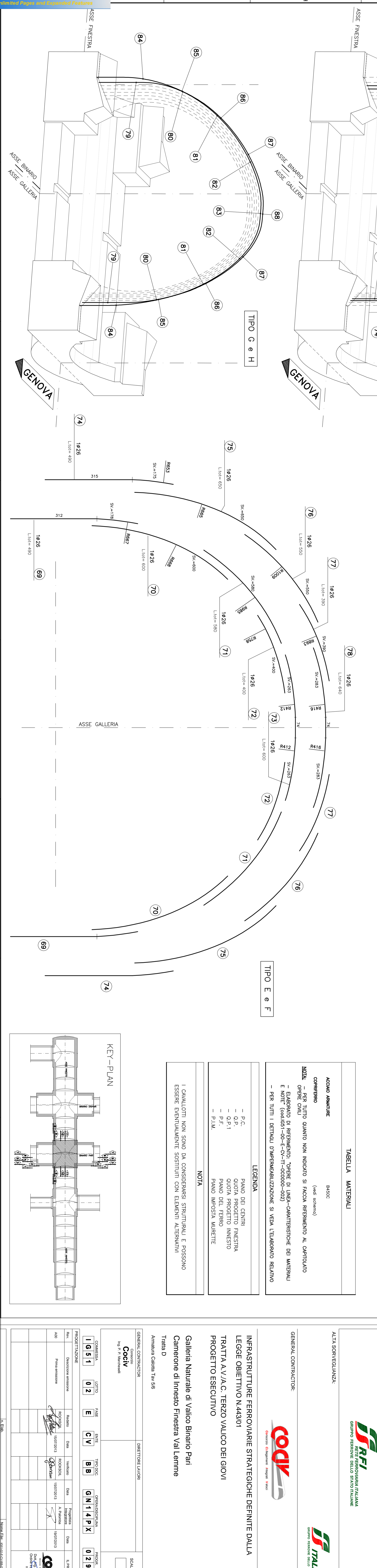

PARTICOLARE COPRIFERRO
SCALA 1:10

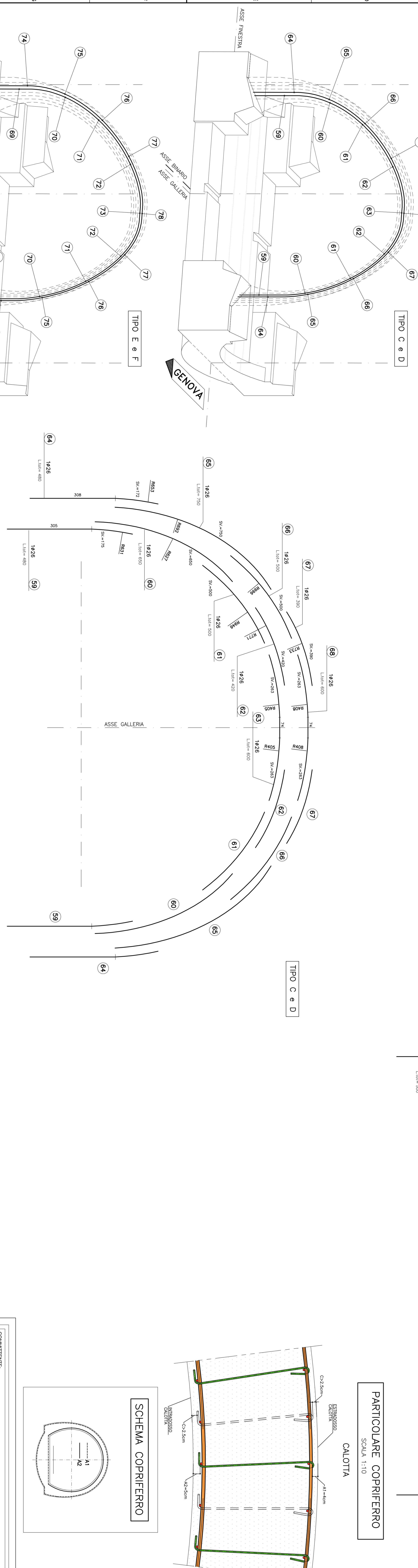
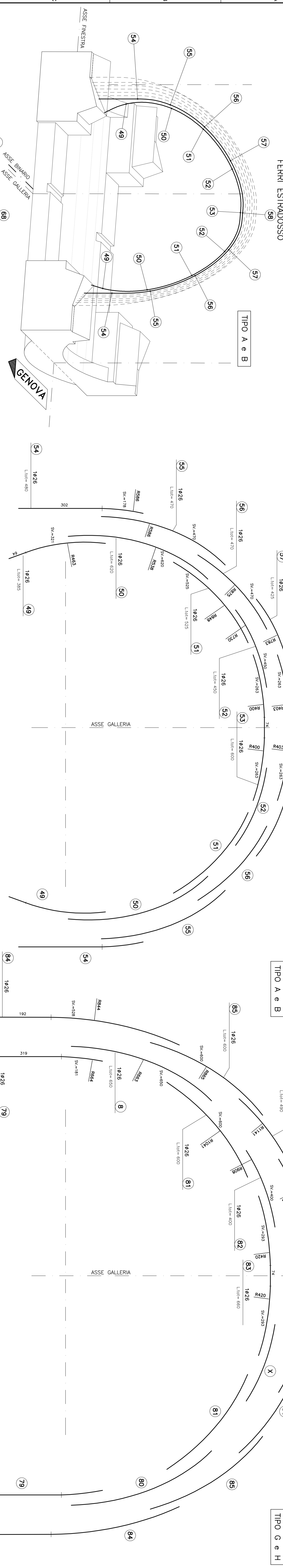

TABELLA MATERIALI

| ACQUA JAVANICHE | R40C |
|---|---------------|
| COPIRIFERRO | (vedi schema) |
| NOTE: - PER TUTTO QUANTO NON INDICATO SI FACCA RIFERIMENTO AL CAPITOLATO ORDINE CIVILI | |
| - ELABORAZIONE DI PROGETTO: TORRE DI LINGA-COMPTON/STIONE DEI MATERIALI E NOTI (CONFERMA) - CANTIERI/STIONE DEI MATERIALI | |
| - PER TUTTI I DETTAGLI DI VERIFICAZIONE SI VEDA L'ELABORAZIONE RELATIVA | |

LEGENDA

| | |
|-----------|------------------------|
| - P.C. | PIANO DEI CENTRI |
| - O.P.F.1 | QUOTA PROGETTO INNESTO |
| - P.F. | PIANO DEL FERRO |
| - P.I.M. | PIANO IMPUGNA MURLETTE |

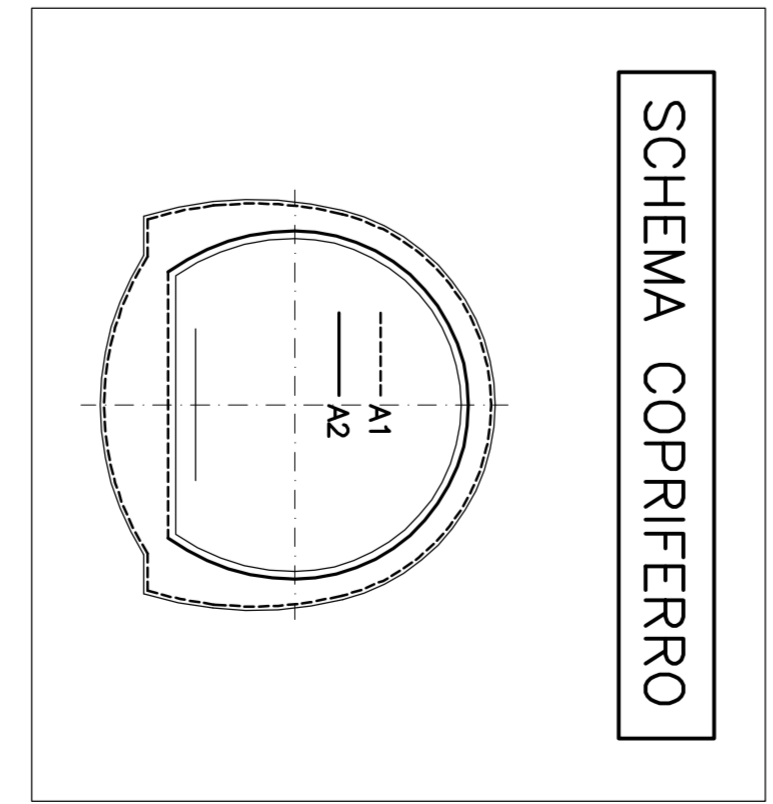
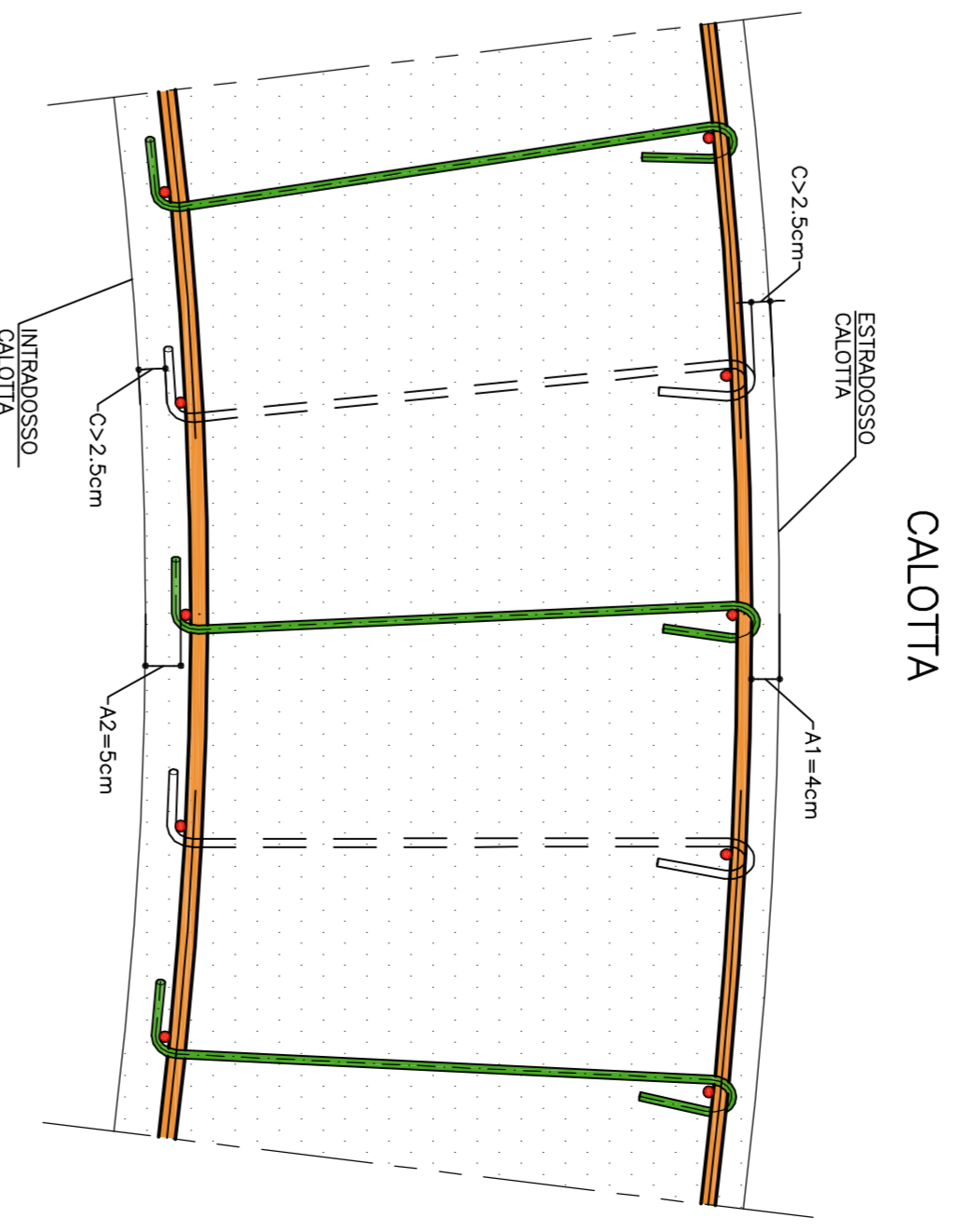
NOTA

I CAVALLOTTI NON SONO DA CONSIDERARSI STRUTTURALI E POSSONO ESSERE EVENTUALMENTE SOSTITUITI CON ELEMENTI ALTERNATIVI

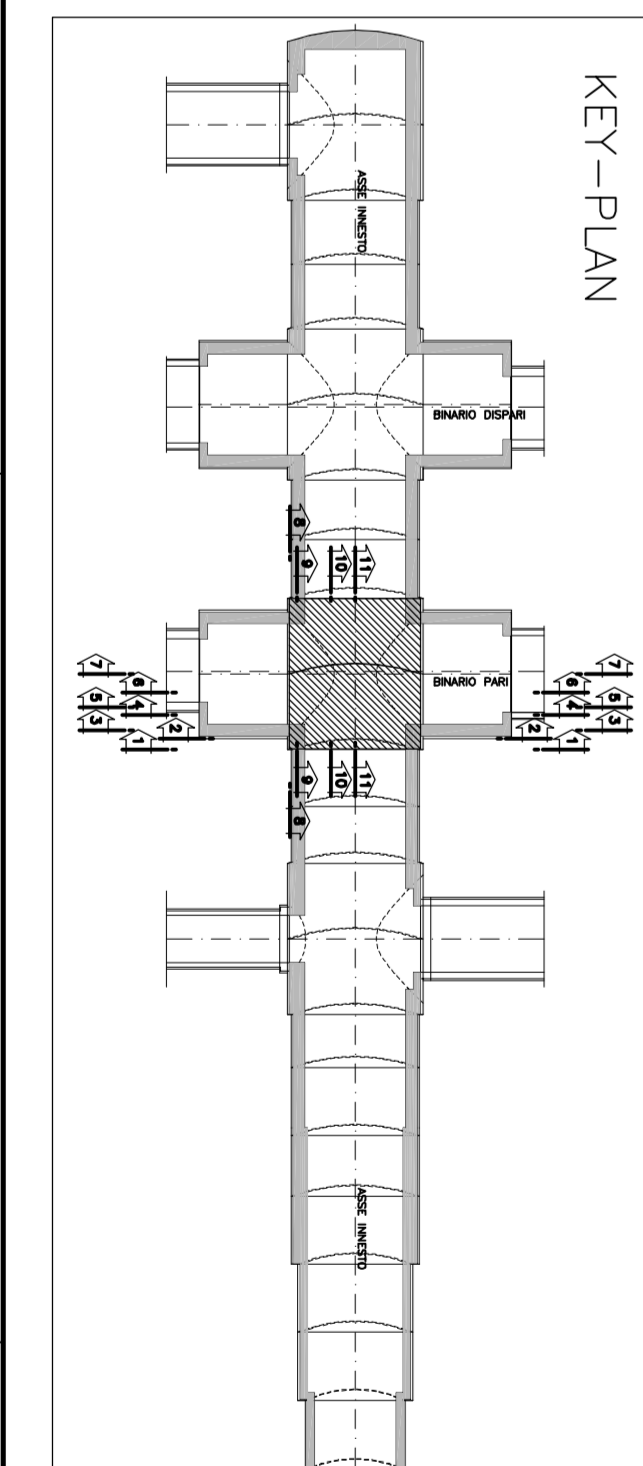

COMMITTEE:

ALTA SORVEGLIANZA: **IRPI** INFRASTRUTTURE FERROVIARIE ITALIANE GRUPPO FERROVIE DELLO STATO ITALIANO

GENERAL CONTRACTOR: **COOIV** Gruppo Costruzioni Impregit - Italcantieri

INFRASTRUTTURE FERROVIARIE STRATEGICHE DEFINITE DALLA LEGGE OBETTIVO N.443/01

TRATTA A/V.A.C. TERZO VALICO DEI GIOVI

PROGETTO ESECUTIVO

Galleria Naturale di Valico Binario Pari
Camerone di Innesco Finestra Val Lemme

Tratto D
Armatura Calotta Tav. 5/8

GENERAL CONTRACTOR: **COOIV**

GENERAL CONTRACTOR: **COOIV**

SCALE: 1:50

PROGETTO: **COOIV**

REDAZIONE: **COOIV**

VERIFICA: **COOIV**

APPROVAZIONE: **COOIV**

DATA: 09-07-13