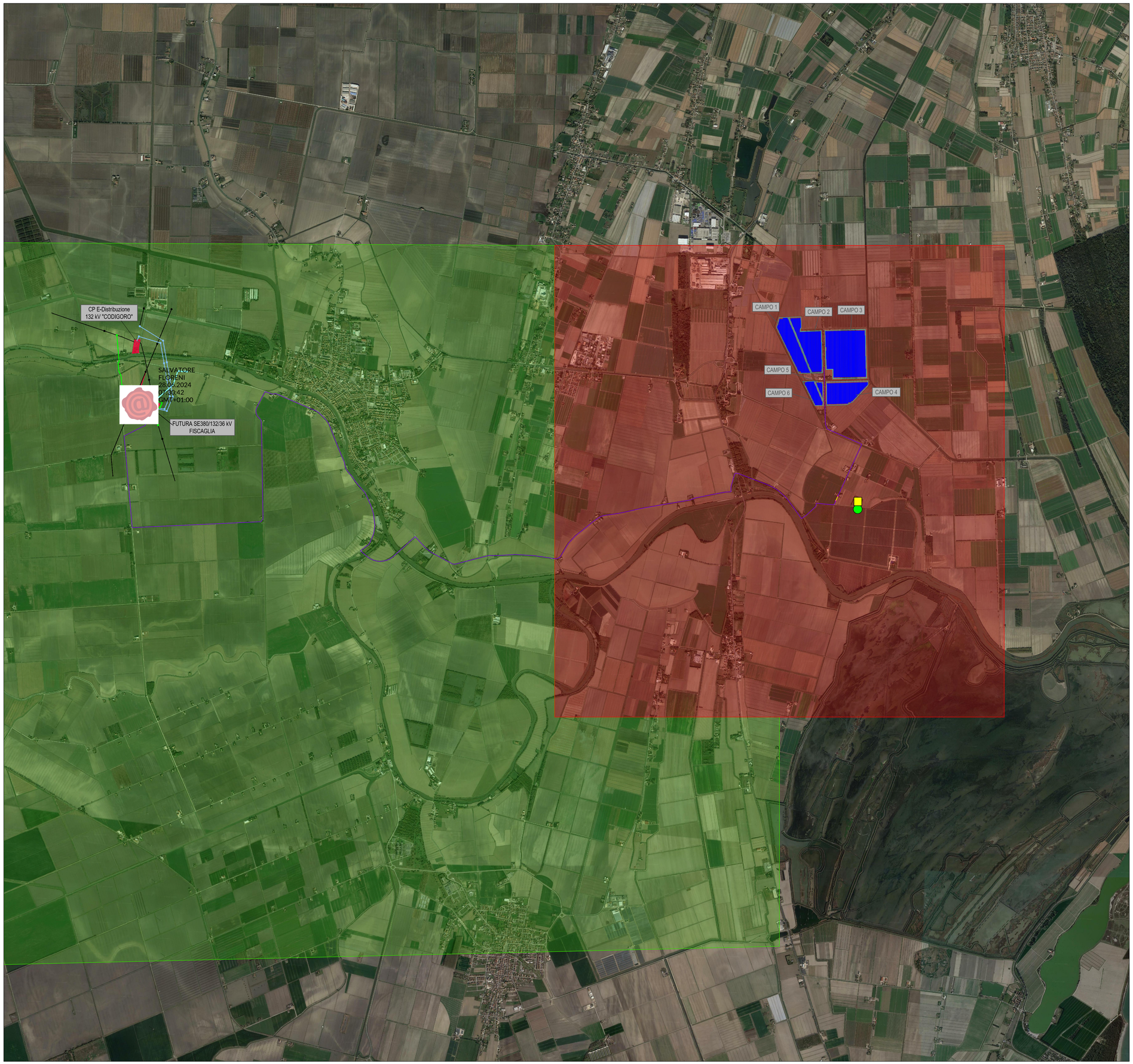

LEGENDA OPERE DI PROGETTO:

- Recinzione
- Moduli pannelli fotovoltaici
- Cavidotto AT 36 kV interrato esterno al campo
- Tratti di cavidotto in T.O.C.
- Area posizionamento macchina T.O.C.
- Linea elettrica aerea esistente 380 kV
- Raccordo AT RTN 380 kV
- Raccordo AT RTN 132 kV
- Linee in cavo AT RTN 132 kV
- Strada di accesso alla futura SE RTN 380/150/36 kV

LEGENDA UNMIG:

- Titoli Minerari - Concessioni di coltivazione terra ferma
- Titoli Minerari - Permessi di ricerca terra ferma
- Pozzi Idrocarubri
- Centrale di raccolta

REGIONE EMILIA-ROMAGNA
PROVINCIA DI FERRARA
Comuni di Codigoro e Fiscaglia (FE)
LOCALITA' "Valle Giralda"

PROGETTO DEFINITIVO PER LA REALIZZAZIONE DI UN IMPIANTO AGRIVOLTAICO E RELATIVE OPERE DI CONNESSIONE ALLA RTN AVENTE POTENZA NOMINALE PARI A 71 MWp

Sezione 2:
STUDIO DI INSERIMENTO URBANISTICO E VINCOLISTICO

Titolo elaborato:
Inquadramento urbanistico e vincolistico: Aree minerarie UNMIG

N. Elaborato: 2.13 Scala: 30000

Proponente

VIRGO ALPHA S.r.l.

Via Piave, 7
CAP 00187 - ROMA (RM)
P.Iva 17296991007

Progettazione

TENPROJECT

sede legale e operativa
Loc. Chianarile snc Area Industriale - 82010 San Martino Sannita (BN)
sede operativa
Via A.La Cava 114 - 71036 Lucera (FG)

P.IVA 01465940623

Azienda con sistema gestione qualità Certificato N. 50 100 11873

Procuratore
Dott. Ing. SALVATORE FLORENI

Progettista
Dott. Ing. NICOLA FORTE

ORDINE DEGLI INGEGNERI DELLA PROVINCIA DI FOGGIA
DOTT. ING. NICOLA FORTE N. 2219

00	MAGGIO 2024	MGS	MMG	NF	Emissione progetto definitivo
Rev.	Data	sigla Elaborazione	sigla Approvazione	sigla Emissione	DESCRIZIONE

Nome file sorgente	FV.CDG01.PD.2.13.R00.dwg	Nome file stampa	FV.CDG01.PD.2.13.R00.pdf	Formato di stampa	A1