



Punto 1: Scatto Fotografico eseguito verso SE, da E a S dalla Strada Statale S.S. 309 denominata via Romea (quota 1,56 m s.l.m., distanza dall'Area di Impianto 803,3 m).



Punto 1: non visibile.



Punto 2: Scatto Fotografico eseguito verso NE, da N a E della Strada Interpodereale denominata via Giralda Centrale (quota 0 m s.l.m., distanza dall'Area di Impianto 520,3 m).



Punto 2: poco visibile; la percezione visiva è ridotta grazie all'effetto schermante della Fascia Arborea di Mitigazione.



Punto 3: Scatto Fotografico eseguito verso NO, da O-SO a N dalla Strada Interpodereale dell'Agrifoglio nei pressi del Bene Architettonico Chiavica dell'Agrifoglio (quota 0 m s.l.m., distanza dall'Area di Impianto 1.632 m).



Punto 3: poco visibile; la percezione visiva è ridotta grazie all'effetto schermante della Fascia Arborea di Mitigazione.



Punto 4: Scatto Fotografico eseguito verso O-NO, da SO a N dalla Strada Interpodereale nei pressi del Bene Casone di Valle Cannavizi/Porticoro (quota 1,17 m s.l.m., distanza dall'Area di Impianto 4.105,8 m).



Punto 4: non visibile.



Punto 5: Scatto Fotografico eseguito verso N-NO, da O a NE della Strada Provinciale S.P.54 denominata via Lido del Volano nei pressi del Bene Architettonico Torre del Volano/Finanza (quota 1,06 m s.l.m., distanza dall'Area di Impianto 5.247,8 m).



Punto 5: non visibile.



Punto 6: Scatto Fotografico eseguito verso NO, da O a N dalla Strada Interpodereale denominata FE302 nei pressi del Bene architettonico Oratorio di Maria Santissima/Chiesetta di Taglio della Falce (quota 0,80 m s.l.m., distanza dall'Area di Impianto 5.030,2 m).



Punto 6: poco visibile; ridotta percezione visiva dovuta alla distanza.



Punto 7: Scatto Fotografico eseguito verso O-SO, da S a O dalla Strada Interpodereale denominata via Gigliola nei pressi dell'ingresso della Riserva Naturale del Bosco della Mesola (quota 0 m s.l.m., distanza dall'Area di Impianto 3.042,3 m).



Punto 7: non visibile.

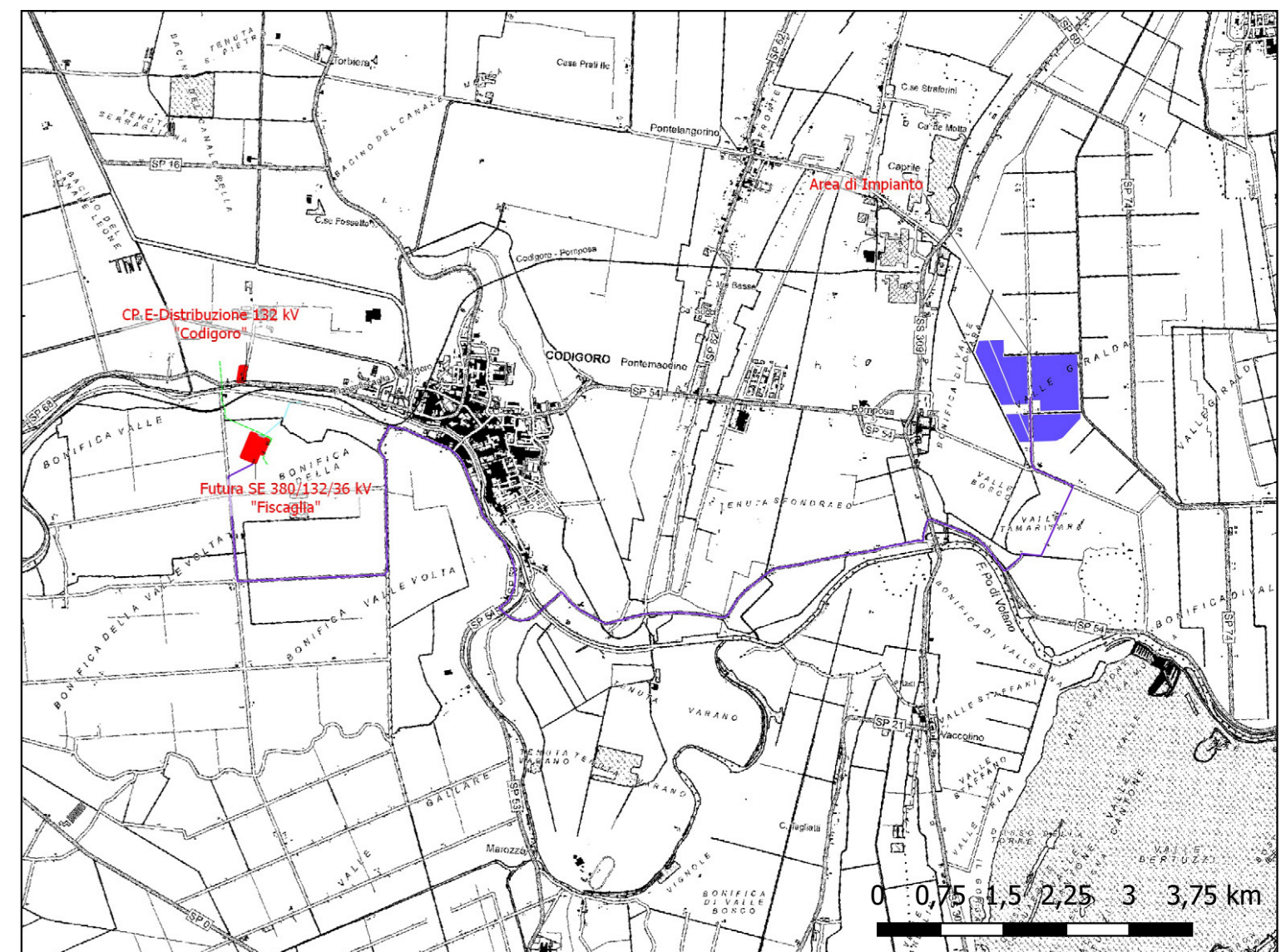
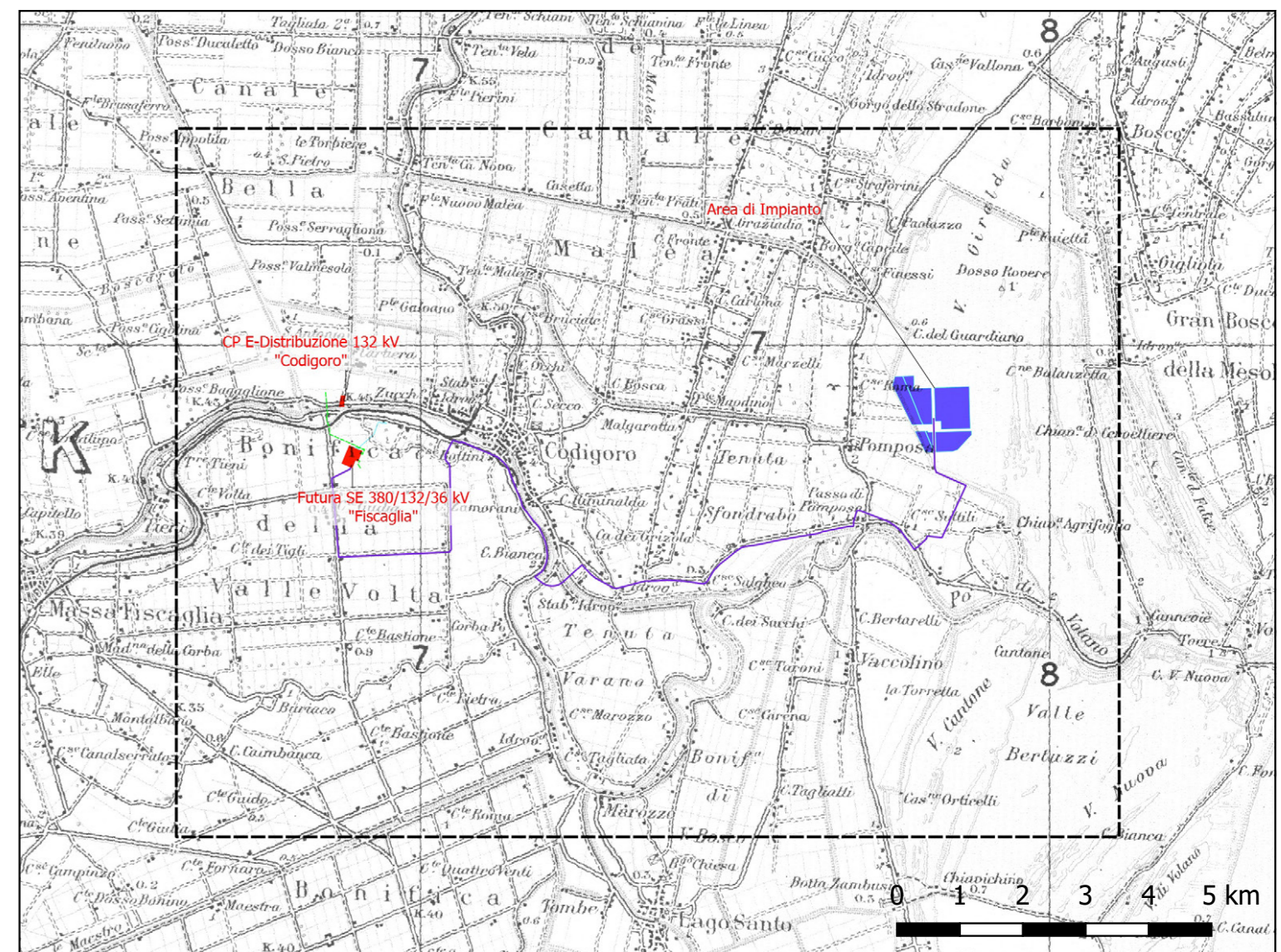
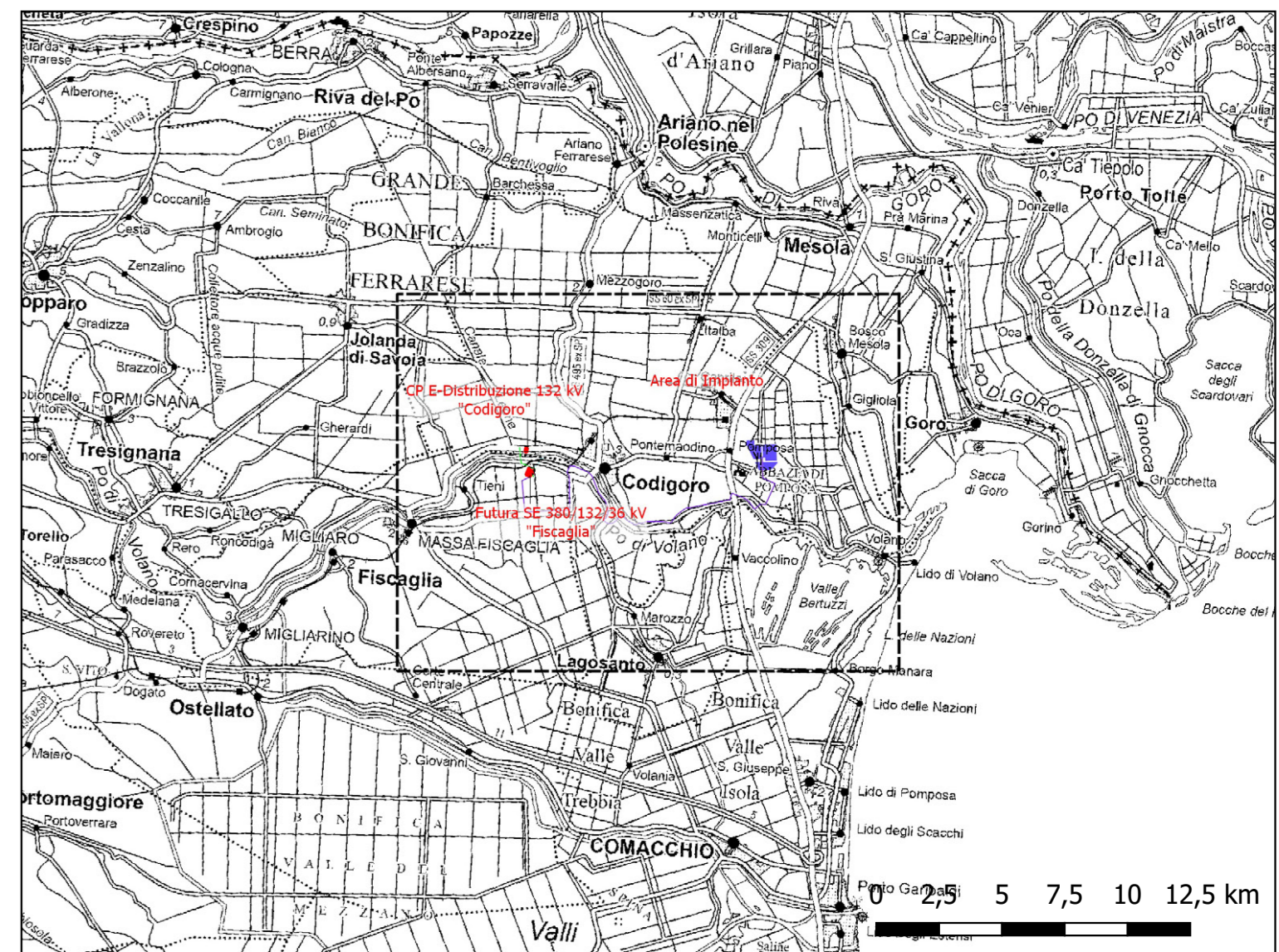
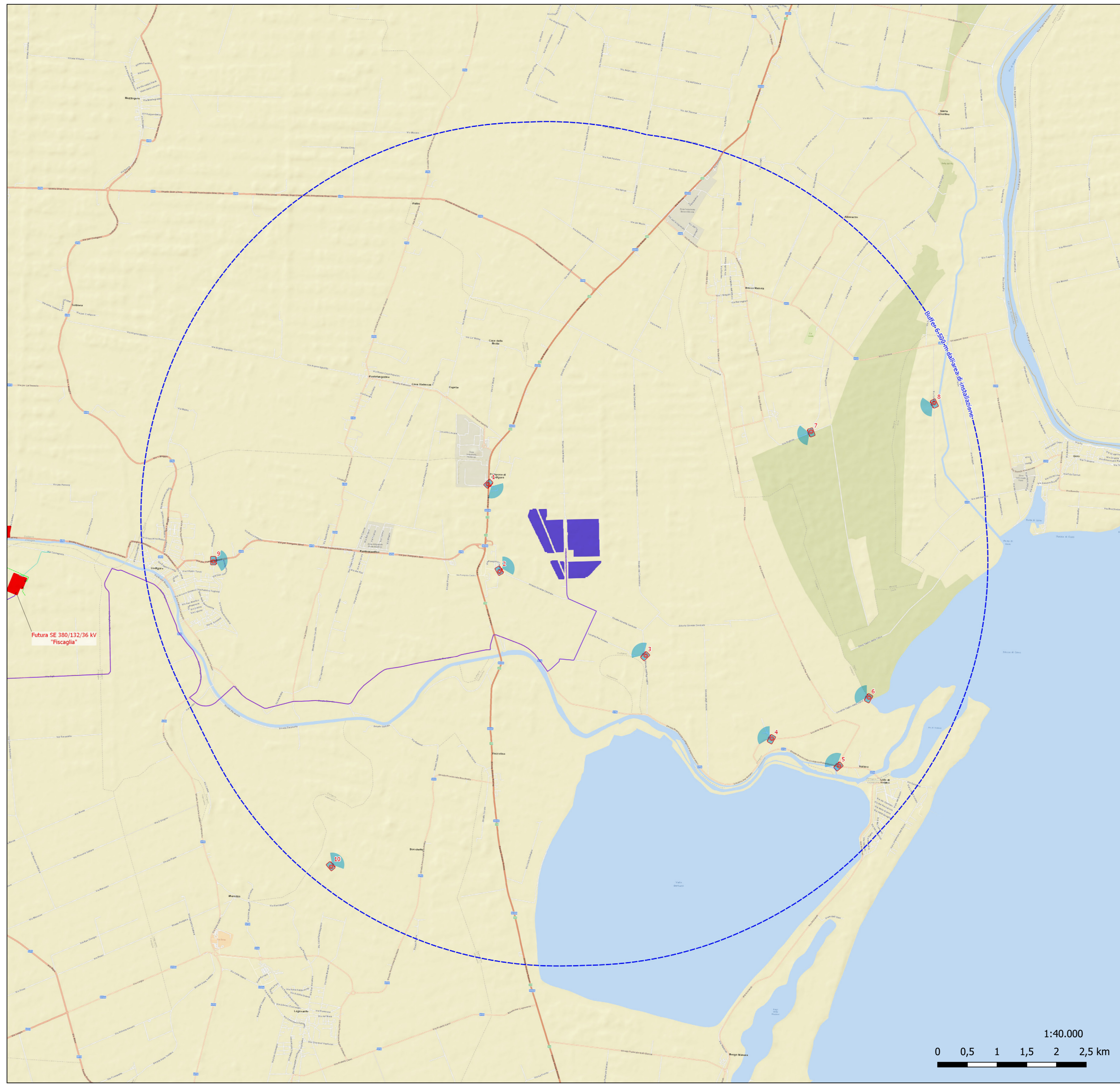

- Legenda**
- Buffer 6.500 m
 - Area di Installazione
 - CP E-Distribuzione 132 kV "Codigoro"
 - Futura SE 380/132/36 kV "Fiscaglia"
 - Strada di Accesso alla futura SE RTN 360/180/36 kV
 - Cavidotto AT 36 kV esterno al campo
 - Linee in Cavo AT RTN 132 kV
 - Punti di Scatto Fotografici

REGIONE EMILIA-ROMAGNA
PROVINCIA DI FERRARA
Comuni di Codigoro e Fiscaglia (FE)
LOCALITA' -Valle Giralda-

PROGETTO DEFINITIVO PER LA REALIZZAZIONE DI UN IMPIANTO AGRIVOLTAICO E RELATIVE OPERE DI CONNESSIONE ALLA RTN AVENTE POTENZA NOMINALE PARI A 71 MwP

Sezione SIA:
STUDIO DI IMPATTO AMBIENTALE

Titolo elaborato:
Studio di Impatto Ambientale: Allegato 24 - Analisi percettiva: Analisi fotografica post operam
N. Elaborazione: SIA01.T11.5
Scale: 1:40.000

Proponente
VIRGO ALPHA S.r.l.

Progettazione
TENPROJECT

Procuratore
Dott. Ing. SALVATORE FLORENI

Progettisti
**Dott. Ing. Ivo Gutino
Dott. Geol. Michele Ognibene**

Rev.	Data	Elaborazione	Approvazione	Emissione	DESCRIZIONE
00	MAGGIO 2024				Emissione progetto definitivo



Punto 8: Scatto Fotografico eseguito verso SO, da S a NO dalla Strada Interpodereale che incrocia la Strada Provinciale S.P.27 verso N, nei pressi dei Beni architettonici denominati Chiavica del Bosco e Torre Pali, prossimi al canale Bianco (quota 0 m s.l.m., distanza dall'Area di Impianto 5.953,8 m).



Punto 8: non visibile.



Punto 9: Scatto Fotografico eseguito verso NE, da N a E della Strada Provinciale S.P.54 denominata via Pomposa Nord nei pressi del settore orientale dell'abitato di Codigoro (quota 0,46 m s.l.m., distanza dall'Area di Impianto 5.328,4 m).



Punto 9: non visibile.



Punto 10: Scatto Fotografico eseguito verso NE, da N a E della Strada Interpodereale denominata via Cella Sant'Appiano nei pressi del Bene Archeologico Strutture di Età Romana e post-classica (quota 2,71 m s.l.m., distanza dall'Area di Impianto 6.151,2 m).



Punto 10: non visibile.