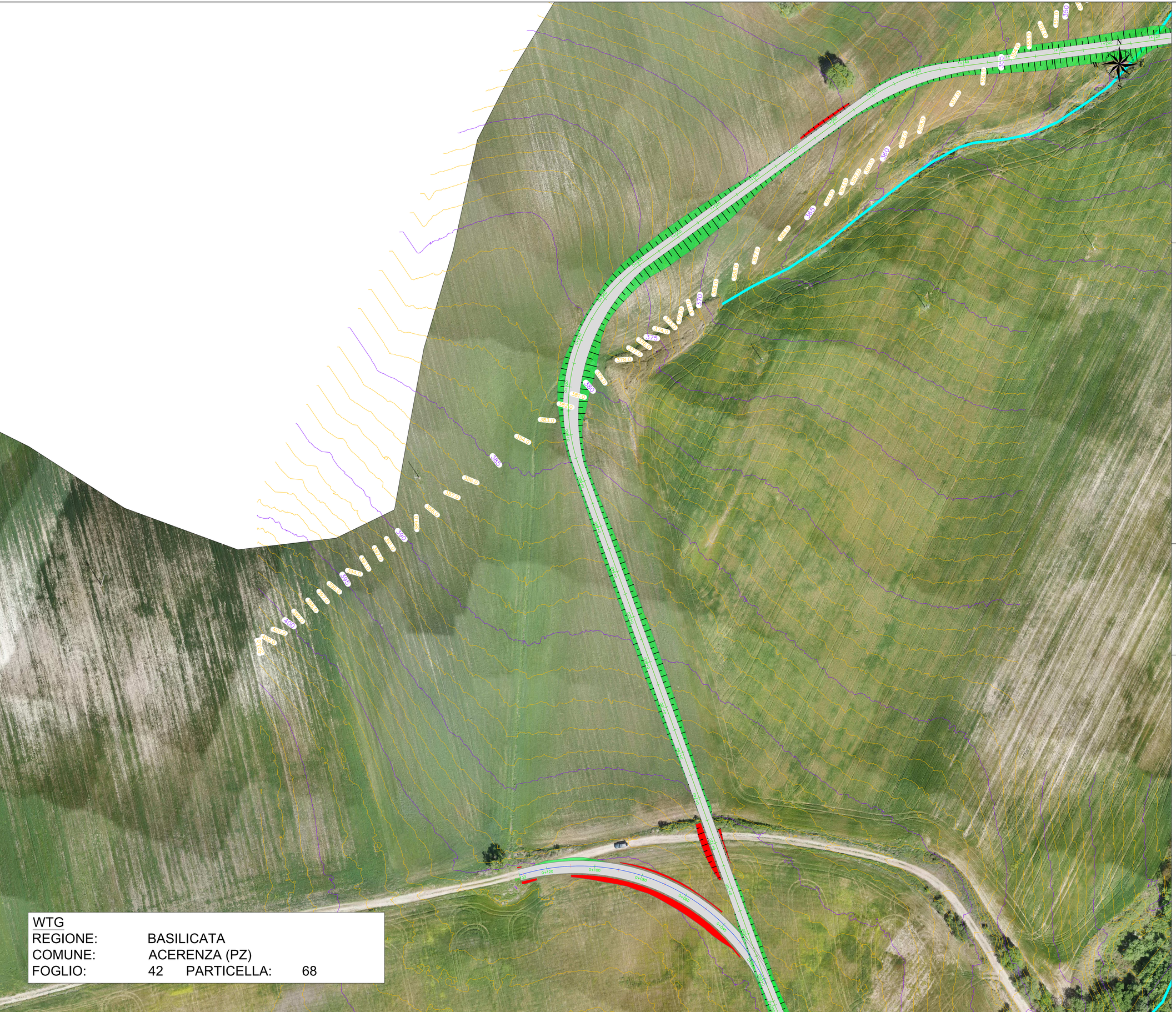

WTG
REGIONE: BASILICATA
COMUNE: ACERENZA (PZ)
FOGLIO: 42 PARTICELLA: 68

LEGENDA

- Aerogeneratore
- Strade e piazzole impianto
- Sterro
- Riporto
- Strada esistente in buono stato
- Asse strada di nuova realizzazione
- Asse strada esistente da adeguare
- Asse strada temporanea
- Area temporanea stoccaggio terre
- Curve di livello ogni 1 m

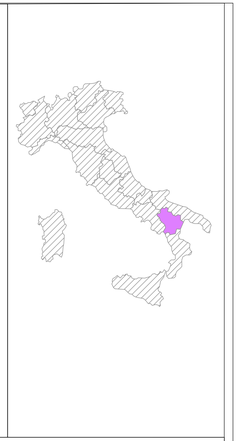

AREN Green S.r.l.
Società soggetta alla direzione e coordinamento di AREN Electric Power S.p.A.
Sede legale e amministrativa: Via dell'Artigiani n. 308 | 47522 Cesena (FC) | Ph. +39 0547 415245
Iscritta nel Registro delle Imprese della Romagna - Forlì-Cesena e Rimini | REA 326908 | C.F./P.Iva 04032170401

COMUNI DI ACERENZA E OPPIDO LUCANO (PZ)
LOCALITÀ "TORRE VOSA"

PROGETTO PER LA REALIZZAZIONE DI

IMPIANTO EOLICO "DONNA MARIANNA"

REDAZIONE / PROGETTISTA:
Aren Electric Power Spa
Società per Azioni con Unico Socio
Via dell'Artigiani 308 - 47522 Cesena (FC)
Ph. +39 0547 415245 - Fax +39 0547 415274
P.Iva 03803880404
Registro delle Imprese di Forlì Cesena R.E.A. 317048

TIMBRO E FIRMA PROGETTISTA:
Ing. Samuele Ulivi
Ordine degli Ingegneri di Forlì-Cesena
Matr. 2866

TITOLO ELABORATO:
Planimetria su rilievo - Fase di cantiere DM05 (2/3)

CODICE ELABORATO	FORMATO	SCALA	FASE
DMADCA01T0080200	A0	1:500	PROGETTO DEFINITIVO

REV.	DESCRIZIONE	DATA	REDATTO	VERIFICATO	APPROVATO
00	Prima emissione	30/07/2024	E. Teodorani	D. Zampa	S.Ulivi
01					
02					
03					
04					

FILE: DM05_Cantiere.dwg

LA DIFFUSIONE E RIPRODUZIONE, ANCHE PARZIALE, DI QUESTA TAVOLA E' VIETATA A TERMINI DI LEGGE