

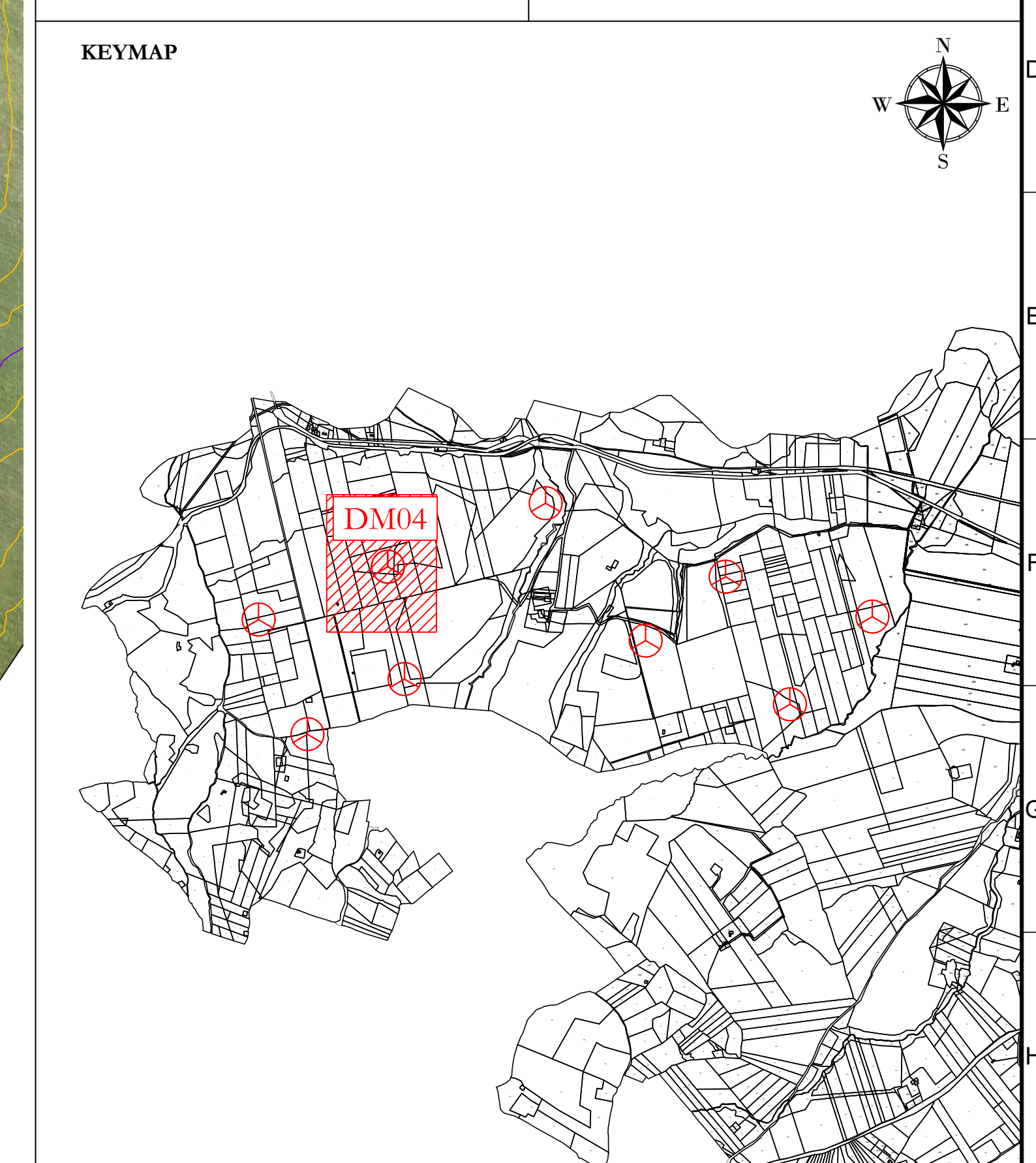

LEGENDA

- Posizione WTG
- Strada di accesso alle WTG
- Sicuro
- Riparto
- Strada esistente
- Asse strada di nuova realizzazione
- Asse strada esistente da adeguare
- Asse strada temporanea
- Fosso di guardia
- Pista cavalletto
- Linea di scissione
- Curve di livello ogni 1.0 m

REGIONE



Profilo: Profilo Tracciato DM04
Q.Rif. : 395.00

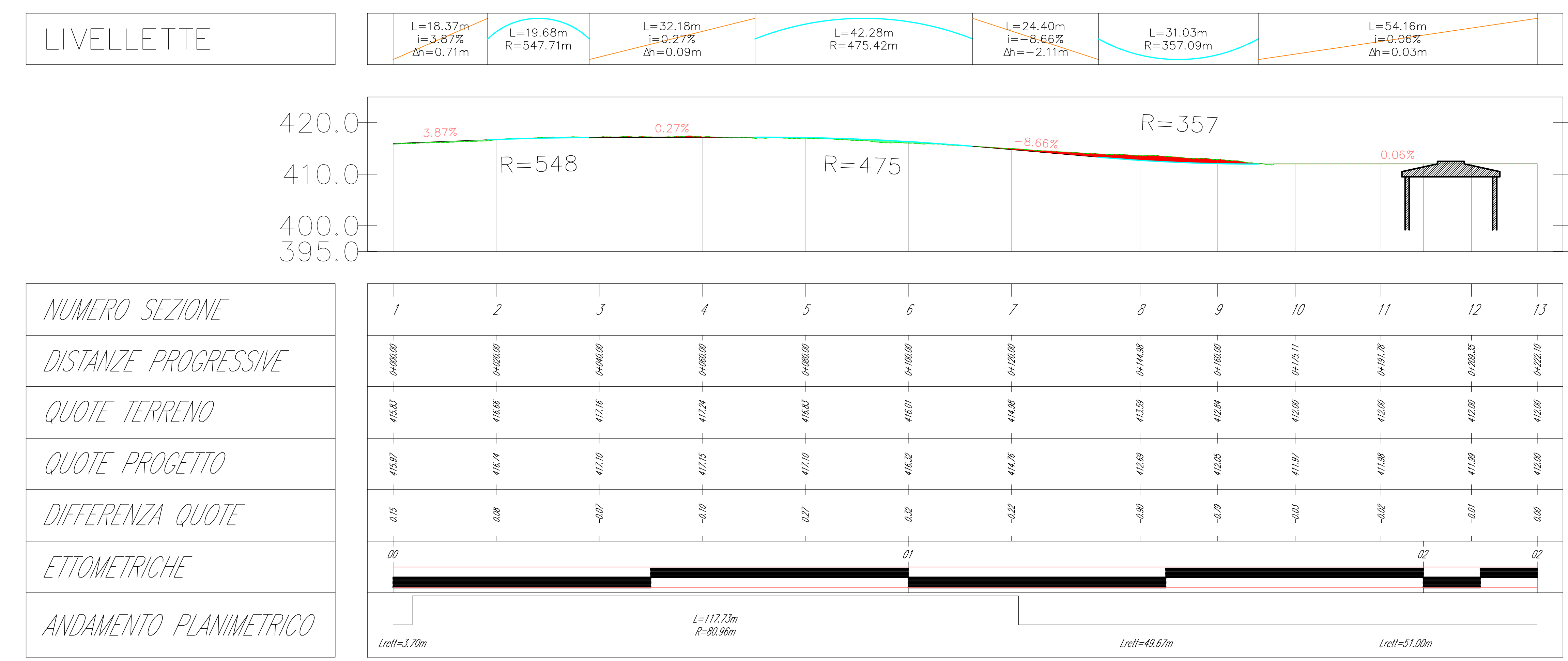

AREN Green S.r.l.
Società soggetta alla direzione e coordinamento di AREN Electric Power S.p.A.
Sede legale e amministrativa: Via dell'Argento n. 308 | 47023 Cesena (FC) | P.I. n° 0191547415245
Iscritta nel Registro delle Imprese della Romagna - Forlì Cesena - Rimini | R.E.A. 300006 | C.E. 015 e 04032170401

COMUNI DI OPPIDO LUCANO (PZ) E ACERENZA (PZ)
LOCALITA' "TORRE VASA"

**PROGETTO PER LA REALIZZAZIONE DI
IMPIANTO EOLICO
"DONNA MARIANNA"**

REDAZIONE / PROGETTISTI:
Aren Electric Power S.p.A.
Società per Azioni con Unico Socio
Via dell'Argento 308 - 47023 Cesena (FC)
P.I. n° 0191547415245 - Fax n° 0547 411274
P.F. n° 01815004044
Registro delle Imprese di Forlì Cesena R.E.A. 317048

TORRENTINO / PROGETTISTI:
Ing. Saverio Ulla
Ordine degli Ingegneri di Forlì Cesena
N. 200

arene

PROFLO LONGITUDINALE

STADO ELENCO	PROFLO	SCALA	FOGLIO
DMAD C S.0.41 T.0.12 0.1 0.0	AD+1	1.500	PROGETTO ESECUTIVO

REV.	DESCRIZIONE	DATA	REDAZIONE	VERIFICATO	APPROVATO
01	Primo creazione	26/07/2020	A. Tassinari	D. Zampieri	A. Ulla
02					
03					
04					
05					

LA DIFFUSIONE E RIPRODUZIONE, ANCHE PARZIALE, DI QUESTA TAVOLA E' VIETATA A TERMINI DI LEGGE