

Legenda

ELEMENTI DI PROGETTO DONNA MARIANNA

- Posizioni WTG Donna Marianna
- Tracciato di Cavidotto
- DEFINITIVO - Strade e Piazzole
- Stazione Utente
- Futura SE Oppido 36 kV
- SE Oppido 150 kV
- Limiti Comunali

6. UoM Reg. Basilicata; Bradano; Noce; Sinni

Rischio Frane

- R1
- R2
- R3
- R4

Rischio Idraulico

- P1
- P2
- P3

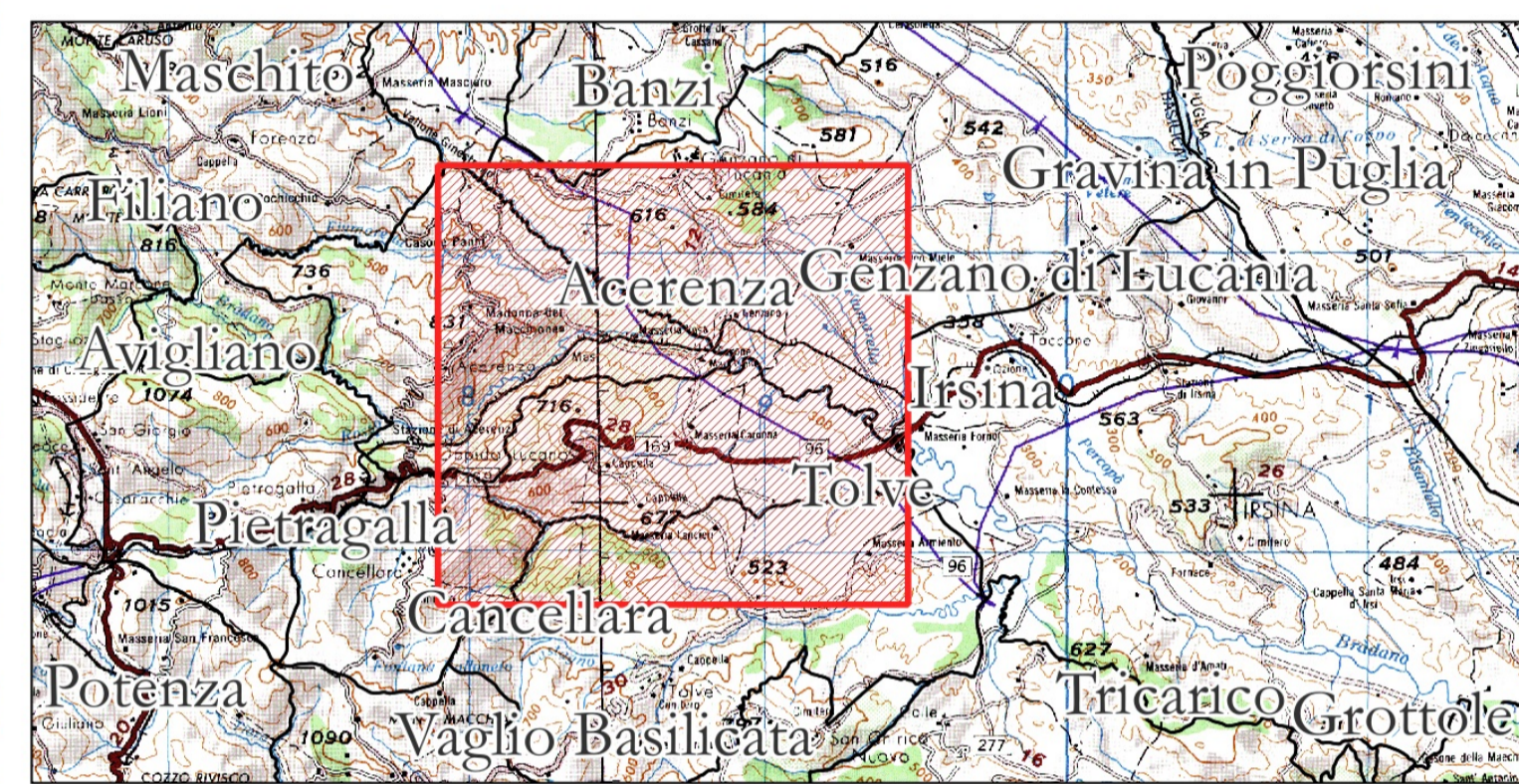

AREN Green S.r.l.
 Società soggetta alla direzione e coordinamento di AREN Electric Power Sp.A.
 Sede legale e amministrativa: Via dell'Arrigoni n. 308 | 47522 Cesena (FC) ph. +39 0547 415245
 Iscritta nel Registro delle Imprese della Romagna - Forlì-Cesena e Rimini | REA 326908 | C.F./P.Iva 04032170401

**COMUNI DI ACERENZA E OPPIDO LUCANO (PZ)
 LOCALITÀ "TORRE VOSA"**

**PROGETTO PER LA REALIZZAZIONE DI
 IMPIANTO EOLICO
 "DONNA MARIANNA"**

REDAZIONE / PROGETTISTA:
 Aren Electric Power Spa
 Società per Azioni con Unico Socio
 Via dell'Arrigoni 308 - 47522 Cesena (FC)
 Ph. +39 0547 415245 - Fax +39 0547 415274
 P.Iva 03858800404
 Registro delle Imprese di Forlì Cesena R.E.A. 317048

TIMBRO FIRMA PROGETTISTA:
 Ing. Samuele Ulivi Ordine degli
 Ingegneri di Forlì-Cesena - matr. 2866

TITOLO ELABORATO:
 Inquadramento su vincoli - PAI UoM Reg. Basilicata; Bradano; Noce; Sinni

CODICE ELABORATIVO: DMADT/GENT/011|00|00 **FORMATO:** A1 **SCALA:** 1:25.000 **FASE:** PROGETTO DEFINITIVO

REV.	DESCRIZIONE	DATA	REDATTO	VERIFICATO	APPROVATO
00	Prima emissione	30/07/2024	C. Andolfi	F. Piccinini	L. Masini
01					
02					
03					
04					

LA DIFFUSIONE E RIPRODUZIONE, ANCHE PARZIALE, DI QUESTA TAVOLA È VIETATA A TERMINI DI LEGGE