

B

LEGENDA

- Aerogeneratore
- Area soggetta a diritto di superficie
- Area soggetta a diritto di passaggio
- Area di occupazione temporanea
- Servizi di elettrodotto
- Percorsi stradali esterni esistenti
- Asse strada di nuova realizzazione
- Asse strada esistente da adeguare

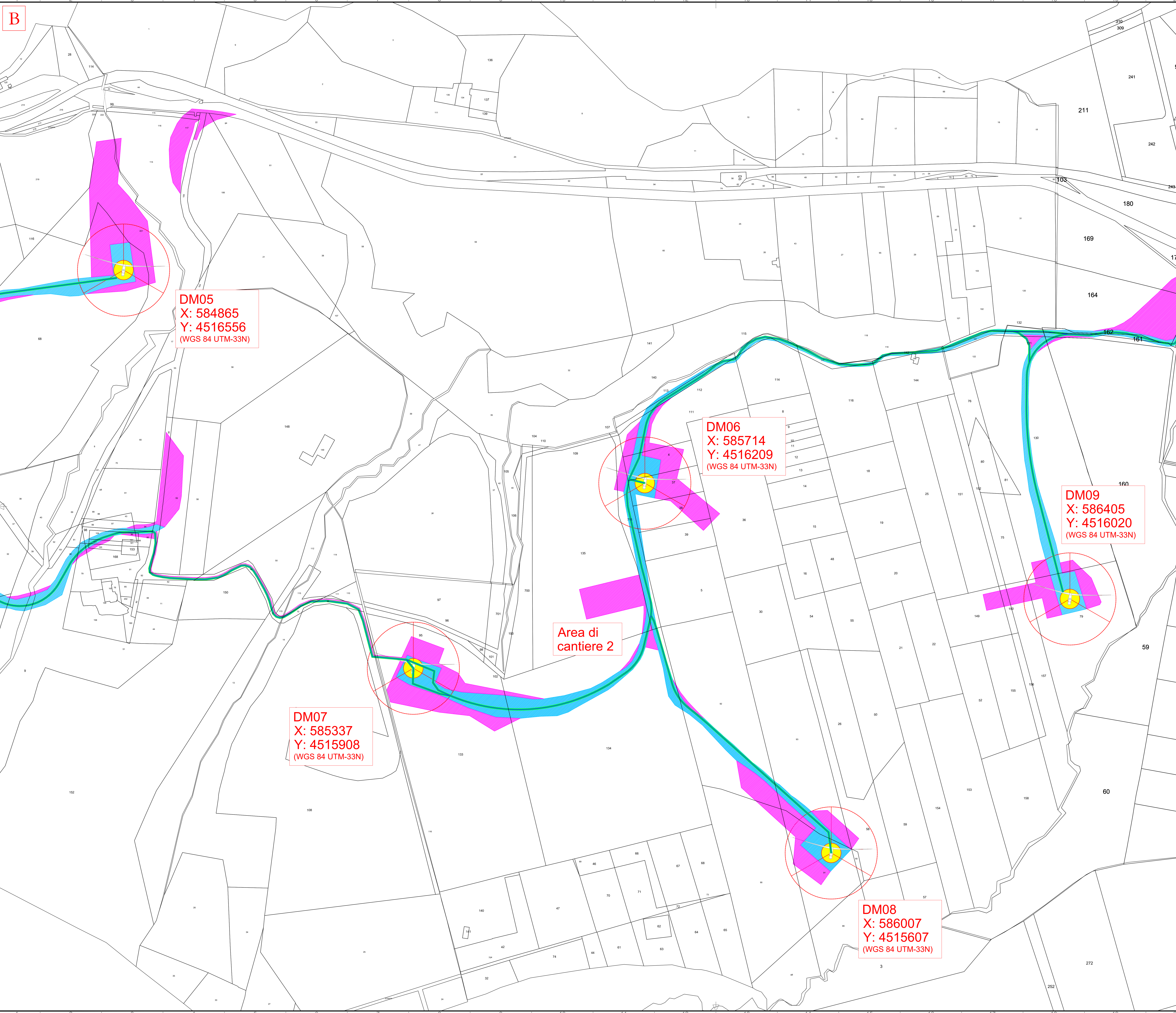
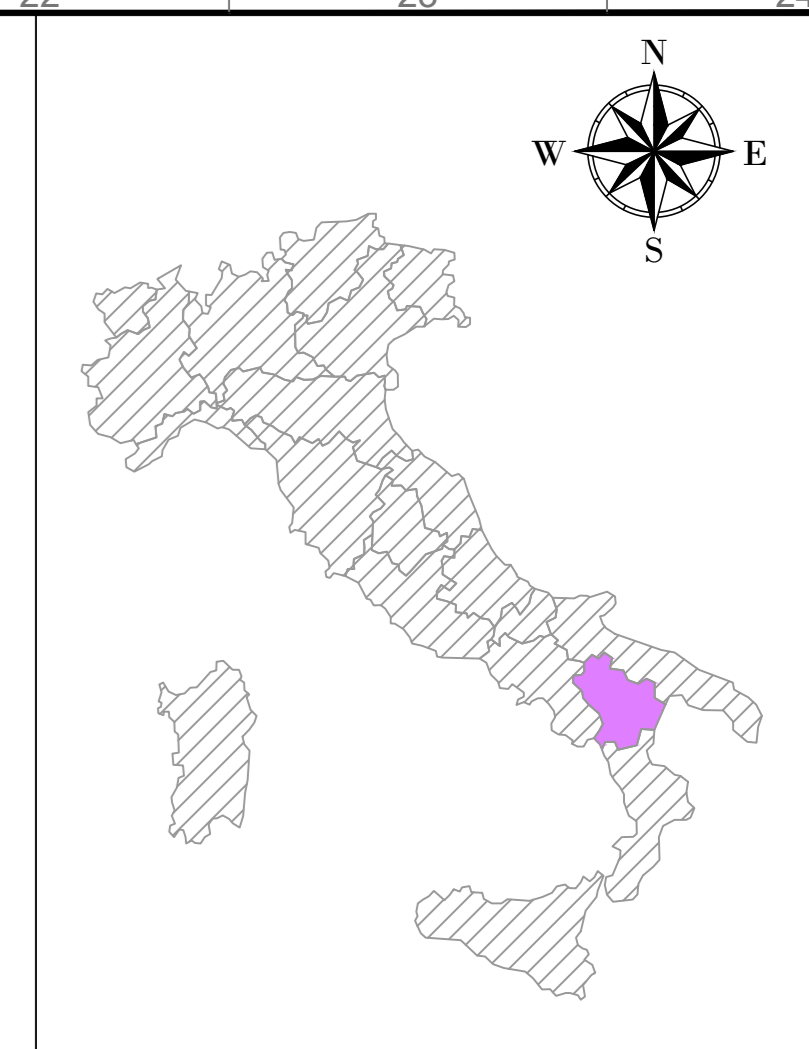

DM05
 X: 584865
 Y: 4516556
 (WGS 84 UTM-33N)

DM06
 X: 585714
 Y: 4516209
 (WGS 84 UTM-33N)

DM09
 X: 586405
 Y: 4516020
 (WGS 84 UTM-33N)

DM07
 X: 585337
 Y: 4515908
 (WGS 84 UTM-33N)

DM08
 X: 586007
 Y: 4515607
 (WGS 84 UTM-33N)

Area di cantiere 2

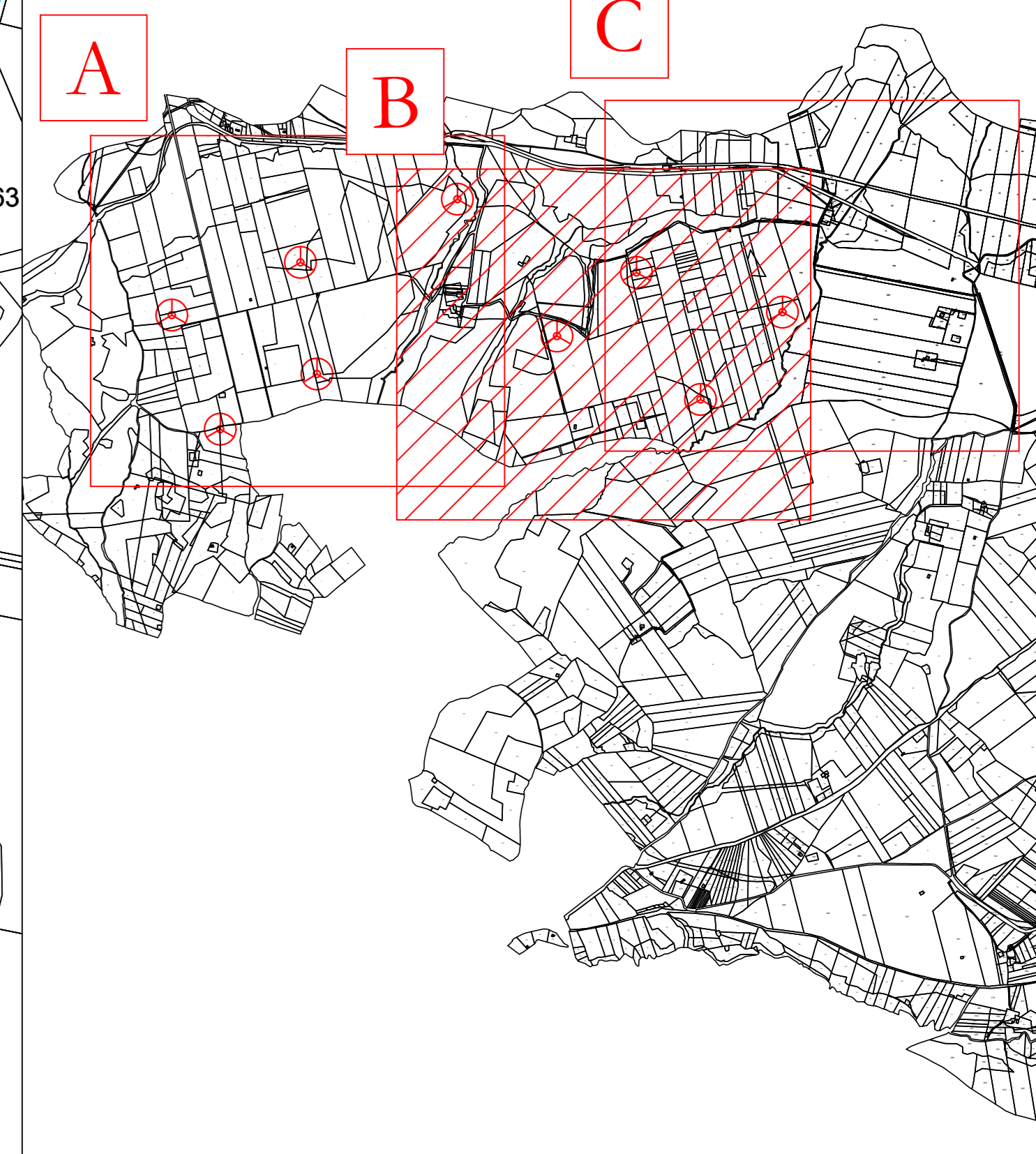

AREN Green S.r.l.
 Società soggetta alla direzione e coordinamento di AREN Electric Power S.p.A.
 Sede legale e amministrativa: Via dell'Industria n. 308 | 47022 Cesena (FC) | P.I. n. 091647412045
 Iscritta nel Registro delle Imprese della Romagna - Forlì-Cesena e Rimini | REA 32008 | C.F./P.Iva 04032170400

COMUNI DI OPIDDO LUCANO E ACERENZA (TP)
 LOCALITÀ "TORRE VOSA"

**PROGETTO PER LA REALIZZAZIONE DI
 IMPIANTO EOLICO
 "DONNA MARIANNA"**

<p>REDAZIONE / PROGETTISTA</p> <p>Arene Electric Power Spa Società per Azioni con Unico Socio Via dell'Industria 308 - 47022 Cesena (FC) P.I. n. 091647412045 - Fax +39 0547 412074 P.Iva 0500080404 Regione delle Imprese di Forlì-Cesena R.E.A. 317048</p>		<p>TITOLO / CLIENTE / PROGETTISTA</p> <p>Ing. Simona Ubi Ordine degli Ingegneri di Forlì-Cesena Mar. 2002</p>
--	--	---

TITOLO / DESCRIZIONE
 Inquadramento generale aree di occupazione definitiva e temporanea - Fase di cantiere (2/3)

COORDINATA	PROGETTO	SCALA	FASE
DMADIC\A 0 0 T 0 1 1 0 2 0 0	AO	1:2000	PROGETTO DEFINITIVO

REV.	DESCRIZIONE	DATA	REDATTO	VERIFICATO	APPROVATO
01	Prima emissione	09/07/2024	E. Trovati	D. Zampieri	S. Ubi
02					
03					
04					

FILE: DMADIC_A00T0111_02_00
 LA RIPRODUZIONE E RIPRODUZIONE, ANCHE PARZIALE, DI QUESTA TAVOLA E' VIETATA A TERMINI DI LEGGE