

TITOLARE DEL DOCUMENTO:

AREN Green S.r.l.

Società soggetta alla direzione e coordinamento di AREN Electric Power S.p.A.
Sede legale e amministrativa: Via dell'Arrigoni n. 308 | 47522 Cesena (FC) | Ph. +39 0547 415245
Iscritta nel Registro delle Imprese della Romagna – Forlì-Cesena e Rimini | REA 326908 | C.F./P.Iva 04032170401

**COMUNI DI ACERENZA E OPPIDO LUCANO (PZ)
LOCALITÀ “TORRE VOSA”**

PROGETTO PER LA REALIZZAZIONE DI IMPIANTO EOLICO “DONNA MARIANNA”

REDAZIONE / PROGETTISTA:



AREN Electric Power S.p.A.
Società per Azioni con Unico Socio
Via dell'Arrigoni n. 308 - 47522 Cesena (FC)
Ph. +39 0547 415245 - Fax +39 0547 415274
Web: www.aren-ep.com

TIMBRO E FIRMA PROGETTISTA:

Ing. Samuele Ulivi Ordine degli
Ingegneri di Forlì-Cesena – matr.
2866

TITOLO ELABORATO:

PIANO PARTICELLARE DI ESPROPRIO ANALITICO

CODICE ELABORATO:

DMADG_GENR00800_00

FORMATO:

A4/A3

Nr. EL.:

/

FASE:

**PROGETTO
DEFINITIVO**

REV.	DESCRIZIONE	DATA	REDATTO	VERIFICATO	APPROVATO
00	Prima emissione	30/07/2024	C. Andreoli	F. Piccinini	L. Masini
01					
02					
03					
04					

AREN Green S.r.l. Impianto Eolico “DONNA MARIANNA”	PROGETTO DEFINITIVO	Codice Elaborato: DMADG_GENR00800_00
		Data: 30/07/2024
	PIANO PARTICELLARE DI ESPROPRIO ANALITICO	Revisione: 00
		Pagina: 1 di 54

1	Introduzione	2
2	Documentazione tecnica.....	2
3	Conclusioni.....	4
4	Allegati	4

AREN Green S.r.l. Impianto Eolico “DONNA MARIANNA”	PROGETTO DEFINITIVO	Codice Elaborato: DMADG_GENR00800_00
		Data: 30/07/2024
	PIANO PARTICELLARE DI ESPROPRIO ANALITICO	Revisione: 00
		Pagina: 2 di 54

1 Introduzione

La presente relazione costituisce il piano particellare aggiornato relativo all’impianto eolico di potenza 54 MW, che il proponente sta sviluppando in agro nei comuni di Acerenza e Oppido Lucano (PZ), in località Torre Vosa.

Si descriverà nel seguito il metodo di definizione delle aree occupate dalla realizzazione dell’impianto, e il metodo di calcolo delle indennità: i risultati ottenuti sono sintetizzati in apposita tabella esplicativa. Allegati alla presente relazione, quali parte integrante, vi sono gli elaborati grafici raffiguranti le aree occupate dall’impianto e il documento che raccoglie le visure catastali di tutte le aree interessate.

2 Documentazione tecnica

Il parco eolico “Donna Marianna” consta di 9 aerogeneratori della potenza di 6 MW ciascuno, per una potenza complessiva di 54 MW, le cui coordinate planimetriche sono riportate nella tabella seguente, e delle opere connesse (opere di fondazione, piazzali, viabilità e cavidotti).

WTG	x	Y
DM 1	583742	4515466
DM 2	583511	4516007
DM 3	584199	4515727
DM 4	584121	4516256
DM 5	584865	4516556
DM 6	585714	4516209
DM 7	585337	4515908
DM 8	586017	4515607
DM 9	586405	4516020

Tabella 1: Coordinate degli aerogeneratori in progetto, nel sistema di riferimento WGS84-UTM 33N.

La valutazione degli espropri è stata sviluppata in base alle mappe catastali vigenti, aggiornate con gli ultimi frazionamenti risultanti dal foglio di visura, come regolato nell’ordinamento italiano dal D.P.R. 327 dell’8 giugno 2001, recante il “*Testo unico delle disposizioni legislative e regolamentari in materia di espropriazione per pubblica utilità*”, rivisitato dal D.lgs. 302 del 27 dicembre 2002, e integrato dal D.lgs. 330 del 27 dicembre 2004.

AREN Green S.r.l. Impianto Eolico “DONNA MARIANNA”	PROGETTO DEFINITIVO	Codice Elaborato: DMADG_GENR00800_00
		Data: 30/07/2024
	PIANO PARTICELLARE DI ESPROPRIO ANALITICO	Revisione: 00
		Pagina: 3 di 54

L'art. 42, comma 3 della Costituzione della Repubblica Italiana e l'art. 834 del Codice Civile, stabiliscono che la proprietà privata può essere espropriata per pubblica utilità, in particolare richiamando tutti i cittadini a “doveri inderogabili di solidarietà politica, economica e sociale”. Inoltre, a tutela della garanzia data alla proprietà privata, è previsto che il privato che subisce il provvedimento espropriativo debba ottenere un indennizzo: il bene espropriato passa infatti in capo alla pubblica amministrazione/soggetto proponente per ragioni di pubblica utilità, ai fini del perseguimento di un interesse pubblico, ovvero della collettività composta anche dall'espropriato stesso.

L'art. 12 del D.lgs. 387/2003 prevede che la costruzione e l'esercizio degli impianti di produzione di energia elettrica alimentati da fonti rinnovabili, nonché le opere connesse e le infrastrutture indispensabili alla costruzione e all'esercizio degli impianti stessi, siano di pubblica utilità ed indifferibili e urgenti, ai sensi dell'art. 52-quater “*Disposizioni generali in materia di conformità urbanistica, apposizione del vincolo preordinato all'esproprio e pubblica utilità*” e 52-quinquies “*Disposizioni particolari per le infrastrutture lineari energetiche facenti parte delle reti energetiche nazionali*” D.P.R. 327/2001. Ne consegue che le aree scelte per la realizzazione dell'impianto risultano disponibili a norma di legge.

Nelle tabelle seguenti vengono riportate, per ogni particella interessata dall'impianto in oggetto, i dati catastali aggiornati, le aree di occupazione, la natura dell'occupazione e la relativa valutazione dell'indennità. Le aree di occupazione sono rappresentate negli elaborati grafici allegati.

La natura dell'occupazione è distinta nelle seguenti categorie:

- **Permanente – Esproprio.** Da acquisire con esproprio, per quanto riguarda l'occupazione con le piazzole definitive degli aerogeneratori e con la viabilità di accesso (rappresentate da poligoni con riempimento in rosso nelle tavole grafiche allegate);
- **Permanente – Asservimento.** Per quanto riguarda l'occupazione del terreno per il cavidotto (rappresentato dal retino viola nelle tavole grafiche allegate);
- **Occupazione temporanea,** relativa alle aree necessarie per le attività di cantiere, da restituire al termine della fase di realizzazione delle opere (rappresentata con retino di colore verde nelle tavole grafiche allegate);
- **Sorvolo Aerogeneratore.** Relativa all'area di sorvolo con le pale eoliche e pertanto pari alla circonferenza di diametro 150 m (rappresentata con retino di colore blu nelle tavole grafiche allegate).

Per quanto riguarda l'occupazione del cavidotto si specifica che:

- il cavidotto interno è previsto lungo la viabilità di nuova realizzazione; pertanto, la rispettiva fascia di occupazione coincide con l'occupazione permanente afferente alla viabilità di nuova realizzazione;
- il cavidotto esterno è previsto lungo la viabilità esistente: è stata pertanto prevista una fascia di servitù di ampiezza 5 m a lato della viabilità esistente, prendendo come riferimento la posizione fisica di tale viabilità e non i confini catastali, che in determinate situazioni si discostano anche di diversi metri; laddove vi sia l'eventualità di una possibile interferenza con i cavidotti di altri produttori (in particolare nei pressi del punto di ingresso alla Stazione Terna) tale fascia è stata

AREN Green S.r.l. Impianto Eolico “DONNA MARIANNA”	PROGETTO DEFINITIVO	Codice Elaborato: DMADG_GENR00800_00
		Data: 30/07/2024
	PIANO PARTICELLARE DI ESPROPRIO ANALITICO	Revisione: 00
		Pagina: 4 di 54

localmente allargata al fine di poter risolvere l'interferenza. Si specifica che il progetto dettagliato di tutte le possibili interferenze verrà sviluppato in fase esecutiva.

Ai fini del calcolo delle indennità è stata seguita la seguente metodologia:

- **aree soggette ad occupazione permanente da acquisire con esproprio**
 - ➔ Indennità di esproprio [€] = Superficie interessata [mq]•Valore Unitario [€/mq]
- **aree soggette ad occupazione permanente da acquisire con asservimento**
 - ➔ Indennità di servitù [€] = Superficie interessata [mq]•Valore Unitario [€/mq] •70%
- **aree soggette ad occupazione temporanea**
 - ➔ Indennità di occupazione temporanea [€] = Superficie interessata [mq] •Valore Unitario [€/mq] • 1/12•n°anni di attività di cantiere
- **aree soggette ad occupazione con sorvolo**
 - ➔ Indennità di sorvolo [€] = Superficie interessata [mq]•Valore Unitario [€/mq] •70%.

Il valore unitario è stato posto pari a 2,00 [€/mq] coerentemente con quanto previsto in altri procedimenti simili al presente. La durata delle attività di cantiere è stata considerata cautelativamente pari a 12 mesi.

AREN Green S.r.l. Impianto Eolico "DONNA MARIANNA"	PROGETTO DEFINITIVO	Codice Elaborato: DMADG_GENR00800_00
		Data: 30/07/2024
	PIANO PARTICELLARE DI ESPROPRIO ANALITICO	Revisione: 00
		Pagina: 5 di 54

Comune	Foglio	Particella	Qualità	Classe	Superficie_Totale [m2]	Opere in Progetto	Natura dell'Occupazione	Area Occupata [m2]	Valore Unitario [€/mq]	Indennità di esproprio [€]	Indennità di servitù [€]	Indennità di occupazione temporanea [€]	Indennità di sorvolo [€]
ACERENZA	42	114	INCOLT PROD	U	1.452	Strade e Piazzole provvisorie	Occupazione temporanea	122,3	2	-	-	244,6	-
ACERENZA	42	115	SEMINATIVO	3	8.063	Strade e Piazzole definitive	Permanente - Esproprio	325,15	2	650,3	-	-	-
ACERENZA	42	124	SEMINATIVO	3	8.600	Strade e Piazzole provvisorie	Occupazione temporanea	1278,44	2	-	-	2556,88	-
						Strade e Piazzole definitive	Permanente - Esproprio	48,96	2	97,92	-	-	
						Sorvolo	Sorvolo Aerogeneratore	2610,07	2	-	-	-	3654,098
ACERENZA	42	129	SEMINATIVO	4	6.080	Strade e Piazzole provvisorie	Occupazione temporanea	137,16	2	-	-	274,32	-
ACERENZA	42	162	SEMINATIVO	3	47.590	Strade e Piazzole provvisorie	Occupazione temporanea	4,19	2	-	-	8,38	-
ACERENZA	42	163	SEMINATIVO	3	14.260	Strade e Piazzole provvisorie	Occupazione temporanea	5207,4	2	-	-	10414,8	-
						Strade e Piazzole definitive	Permanente - Esproprio	2315,1	2	4630,2	-	-	
						Sorvolo	Sorvolo Aerogeneratore	7568,24	2	-	-	-	10595,536
ACERENZA	42	17	SEMINATIVO ULIVETO	3 U	27300 2000	Strade e Piazzole definitive	Permanente - Esproprio	570,03	2	1140,06	-	-	-
ACERENZA	42	2	SEMINATIVO PASCOLO ARB	2 2	4630 15000	Strade e Piazzole definitive	Permanente - Esproprio	20,05	2	40,1	-	-	-
ACERENZA	42	219	SEMINATIVO PASCOLO ARB	3 2	14394 6731	Strade e Piazzole provvisorie	Occupazione temporanea	6,85	2	-	-	13,7	-

AREN Green S.r.l. Impianto Eolico "DONNA MARIANNA"	PROGETTO DEFINITIVO	Codice Elaborato: DMADG_GENR00800_00
		Data: 30/07/2024
	PIANO PARTICELLARE DI ESPROPRIO ANALITICO	Revisione: 00
		Pagina: 6 di 54

Comune	Foglio	Particella	Qualità	Classe	Superficie_Totale [m2]	Opere in Progetto	Natura dell'Occupazione	Area Occupata [m2]	Valore Unitario [€/mq]	Indennità di esproprio [€]	Indennità di servitù [€]	Indennità di occupazione temporanea [€]	Indennità di sorvolo [€]
ACERENZA	42	221	SEMINATIVO BOSCO ALTO	2 2	11200 22701	Strade e Piazzole provvisorie	Occupazione temporanea	9001,36	2	-	-	18002,72	-
						Strade e Piazzole definitive	Permanente - Esproprio	1,26	2	2,52	-	-	-
						Sorvolo	Sorvolo Aerogeneratore	4844,99	2	-	-	-	6782,986
ACERENZA	42	24	SEMINATIVO	3	30.350	Strade e Piazzole definitive	Permanente - Esproprio	989,63	2	1979,26	-	-	-
ACERENZA	42	25	SEMINATIVO	3	21	Strade e Piazzole definitive	Permanente - Esproprio	21,9	2	43,8	-	-	-
ACERENZA	42	260	SEMINATIVO	3	43.164	Strade e Piazzole definitive	Permanente - Esproprio	139,68	2	279,36	-	-	-
ACERENZA	42	29	INCOLT PROD	U	490	Strade e Piazzole definitive	Permanente - Esproprio	368,01	2	736,02	-	-	-
ACERENZA	42	30	SEMINATIVO BOSCO ALTO	3 1	10361 2000	Strade e Piazzole definitive	Permanente - Esproprio	948,09	2	1896,18	-	-	-

AREN Green S.r.l. Impianto Eolico "DONNA MARIANNA"	PROGETTO DEFINITIVO	Codice Elaborato: DMADG_GENR00800_00
		Data: 30/07/2024
	PIANO PARTICELLARE DI ESPROPRIO ANALITICO	Revisione: 00
		Pagina: 7 di 54

Comune	Foglio	Particella	Qualità	Classe	Superficie_Totale [m2]	Opere in Progetto	Natura dell'Occupazione	Area Occupata [m2]	Valore Unitario [€/mq]	Indennità di esproprio [€]	Indennità di servitù [€]	Indennità di occupazione temporanea [€]	Indennità di sorvolo [€]
ACERENZA	42	33	SEMINATIVO	3	14.024	Strade e Piazzole provvisorie	Occupazione temporanea	2172,04	2	-	-	4344,08	-
						Strade e Piazzole definitive	Permanente - Esproprio	1266,85	2	2533,7	-	-	
						Sorvolo	Sorvolo Aerogeneratore	2826,96	2	-	-	-	3957,744
ACERENZA	42	4	SEMINATIVO	3	37.329	Strade e Piazzole definitive	Permanente - Esproprio	72,36	2	144,72	-	-	-
ACERENZA	42	46	SEMINATIVO	3	12.933	Strade e Piazzole provvisorie	Occupazione temporanea	5090,42	2	-	-	10180,84	-
						Strade e Piazzole definitive	Permanente - Esproprio	490,82	2	981,64	-	-	-
ACERENZA	42	58	SEMINATIVO	3	15.294	Cavidotto	Permanente - Asservimento	3,7	2	-	5,18	-	-
						Strade e Piazzole provvisorie	Occupazione temporanea	820,15	2	-	-	1640,3	-
						Strade e Piazzole definitive	Permanente - Esproprio	1610,58	2	3221,16	-	-	-
						Sorvolo	Sorvolo Aerogeneratore	1601,63	2	-	-	-	2242,282
ACERENZA	42	66	SEMINATIVO	3	14.070	Strade e Piazzole provvisorie	Occupazione temporanea	242,02	2	-	-	484,04	-
						Strade e Piazzole definitive	Permanente - Esproprio	3219,49	2	6438,98	-	-	-
ACERENZA	42	67	SEMINATIVO	3	4.320	Strade e Piazzole provvisorie	Occupazione temporanea	291,57	2	-	-	583,14	-

AREN Green S.r.l. Impianto Eolico "DONNA MARIANNA"	PROGETTO DEFINITIVO	Codice Elaborato: DMADG_GENR00800_00
		Data: 30/07/2024
	PIANO PARTICELLARE DI ESPROPRIO ANALITICO	Revisione: 00
		Pagina: 8 di 54

Comune	Foglio	Particella	Qualità	Classe	Superficie_Totale [m2]	Opere in Progetto	Natura dell'Occupazione	Area Occupata [m2]	Valore Unitario [€/mq]	Indennità di esproprio [€]	Indennità di servitù [€]	Indennità di occupazione temporanea [€]	Indennità di sorvolo [€]
						Strade e Piazzole definitive	Permanente - Esproprio	628,9	2	1257,8	-	-	-
ACERENZA	42	68	SEMINATIVO	3	81.050	Strade e Piazzole provvisorie	Occupazione temporanea	6344,25	2	-	-	12688,5	-
						Strade e Piazzole definitive	Permanente - Esproprio	6069,17	2	12138,34	-	-	
						Sorvolo	Sorvolo Aerogeneratore	9379,68	2	-	-	-	13131,552
ACERENZA	42	7	SEMINATIVO	2	6.066	Strade e Piazzole definitive	Permanente - Esproprio	13,43	2	26,86	-	-	-
ACERENZA	43	105	BOSCO ALTO	2	3.128	Strade e Piazzole provvisorie	Occupazione temporanea	155,73	2	-	-	311,46	-
ACERENZA	43	106	BOSCO ALTO	2	14.196	Strade e Piazzole provvisorie	Occupazione temporanea	193	2	-	-	386	-
ACERENZA	43	114	SEMINATIVO BOSCO ALTO	2 2	7300 14339	Strade e Piazzole provvisorie	Occupazione temporanea	3005	2	-	-	6010	-
ACERENZA	43	115	SEMINATIVO BOSCO ALTO	2	10480	Strade e Piazzole provvisorie	Occupazione temporanea	186	2	-	-	372	-
ACERENZA	43	116	SEMINATIVO BOSCO ALTO	2	4180	Strade e Piazzole provvisorie	Occupazione temporanea	54,43	2	-	-	109	-
ACERENZA	43	117	BOSCO ALTO	2	27	Strade e Piazzole provvisorie	Permanente - Esproprio	27	2	54	-	-	-
ACERENZA	43	118	PASCOLO ARB	2	16.918	Strade e Piazzole definitive	Permanente - Esproprio	231,06	2	462,12	-	-	-

AREN Green S.r.l. Impianto Eolico "DONNA MARIANNA"	PROGETTO DEFINITIVO	Codice Elaborato: DMADG_GENR00800_00
		Data: 30/07/2024
	PIANO PARTICELLARE DI ESPROPRIO ANALITICO	Revisione: 00
		Pagina: 9 di 54

Comune	Foglio	Particella	Qualità	Classe	Superficie_Totale [m2]	Opere in Progetto	Natura dell'Occupazione	Area Occupata [m2]	Valore Unitario [€/mq]	Indennità di esproprio [€]	Indennità di servitù [€]	Indennità di occupazione temporanea [€]	Indennità di sorvolo [€]
ACERENZA	43	119	PASCOLO ARB	2	166	Strade e Piazzole definitive	Permanente - Esproprio	8,2	2	16,4	-	-	-
ACERENZA	43	120	SEMINATIVO	2	13.347	Strade e Piazzole definitive	Permanente - Esproprio	378,1	2	756,2	-	-	-
ACERENZA	43	121	SEMINATIVO	2	739	Strade e Piazzole definitive	Permanente - Esproprio	483,28	2	966,56	-	-	-
ACERENZA	43	122	SEMINATIVO	2	4.248	Strade e Piazzole definitive	Permanente - Esproprio	2,51	2	5,02	-	-	-
ACERENZA	43	61	SEMIN IRRIG	U	14.370	Strade e Piazzole provvisorie	Occupazione temporanea	184	2	-	-	368	-
ACERENZA	52	108	SEMINATIVO	2	3.924	Strade e Piazzole provvisorie	Occupazione temporanea	1397,99	2	-	-	2795,98	-
						Sorvolo	Sorvolo Aerogeneratore	1067,1	2	-	-	-	1493,94
ACERENZA	52	109	SEMINATIVO	2	18.272	Strade e Piazzole provvisorie	Occupazione temporanea	4863,78	2	-	-	9727,56	-
						Strade e Piazzole definitive	Permanente - Esproprio	5138,27	2	10276,54	-	-	-
						Sorvolo	Sorvolo Aerogeneratore	4657,47	2	-	-	-	6520,458
ACERENZA	52	110	SEMINATIVO	2	524	Strade e Piazzole provvisorie	Occupazione temporanea	147,28	2	-	-	294,56	-
						Strade e Piazzole definitive	Permanente - Esproprio	242,02	2	484,04	-	-	-

AREN Green S.r.l. Impianto Eolico "DONNA MARIANNA"	PROGETTO DEFINITIVO	Codice Elaborato: DMADG_GENR00800_00
		Data: 30/07/2024
	PIANO PARTICELLARE DI ESPROPRIO ANALITICO	Revisione: 00
		Pagina: 10 di 54

Comune	Foglio	Particella	Qualità	Classe	Superficie_Totale [m2]	Opere in Progetto	Natura dell'Occupazione	Area Occupata [m2]	Valore Unitario [€/mq]	Indennità di esproprio [€]	Indennità di servitù [€]	Indennità di occupazione temporanea [€]	Indennità di sorvolo [€]
						Sorvolo	Sorvolo Aerogeneratore	43,67	2	-	-	-	61,138
ACERENZA	52	23	SEMINATIVO	3	24.608	Strade e Piazzole provvisorie	Occupazione temporanea	1098,22	2	-	-	2196,44	-
						Strade e Piazzole definitive	Permanente - Esproprio	306,97	2	613,94	-	-	-
						Sorvolo	Sorvolo Aerogeneratore	6534,36	2	-	-	-	9148,104
ACERENZA	52	24	SEMINATIVO PASCOLO	3 2	17360 1111	Strade e Piazzole provvisorie	Occupazione temporanea	707,54	2	-	-	1415,08	-
						Strade e Piazzole definitive	Permanente - Esproprio	2,36	2	4,72	-	-	-
						Sorvolo	Sorvolo Aerogeneratore	1050,03	2	-	-	-	1470,042
ACERENZA	52	26	SEMINATIVO	2	7.478	Strade e Piazzole definitive	Permanente - Esproprio	174,27	2	348,54	-	-	-

AREN Green S.r.l. Impianto Eolico "DONNA MARIANNA"	PROGETTO DEFINITIVO	Codice Elaborato: DMADG_GENR00800_00
		Data: 30/07/2024
	PIANO PARTICELLARE DI ESPROPRIO ANALITICO	Revisione: 00
		Pagina: 11 di 54

Comune	Foglio	Particella	Qualità	Classe	Superficie_Totale [m2]	Opere in Progetto	Natura dell'Occupazione	Area Occupata [m2]	Valore Unitario [€/mq]	Indennità di esproprio [€]	Indennità di servitù [€]	Indennità di occupazione temporanea [€]	Indennità di sorvolo [€]
ACERENZA	52	28	SEMINATIVO PASCOLO	3 2	5564 212	Strade e Piazzole definitive	Permanente - Esproprio	127,24	2	254,48	-	-	-
ACERENZA	52	29	SEMINATIVO	3	5.411	Strade e Piazzole definitive	Permanente - Esproprio	497,7	2	995,4	-	-	-
ACERENZA	52	33	SEMINATIVO PASCOLO ARB	3 1	10942 128	Strade e Piazzole definitive	Permanente - Esproprio	975,08	2	1950,16	-	-	-
ACERENZA	52	34	AREA FAB DM		540	Strade e Piazzole definitive	Permanente - Esproprio	220,36	2	440,72	-	-	-
ACERENZA	52	36	SEMINATIVO BOSCO ALTO	4 2	8300 1142	Strade e Piazzole provvisorie	Occupazione temporanea	461,39	2	-	-	922,78	-
						Strade e Piazzole definitive	Permanente - Esproprio	7,45	2	14,9	-	-	-
						Sorvolo	Sorvolo Aerogeneratore	167,84	2	-	-	-	234,976
ACERENZA	52	49	SEMINATIVO	2	12.340	Strade e Piazzole provvisorie	Occupazione temporanea	1,41	2	-	-	2,82	-
ACERENZA	52	50	SEMINATIVO	2	1.120	Strade e Piazzole provvisorie	Occupazione temporanea	324	2	-	-	648	-
						Sorvolo	Sorvolo Aerogeneratore	33,98	2	-	-	-	47,572

AREN Green S.r.l. Impianto Eolico "DONNA MARIANNA"	PROGETTO DEFINITIVO	Codice Elaborato: DMADG_GENR00800_00
		Data: 30/07/2024
	PIANO PARTICELLARE DI ESPROPRIO ANALITICO	Revisione: 00
		Pagina: 12 di 54

Comune	Foglio	Particella	Qualità	Classe	Superficie_Totale [m2]	Opere in Progetto	Natura dell'Occupazione	Area Occupata [m2]	Valore Unitario [€/mq]	Indennità di esproprio [€]	Indennità di servitù [€]	Indennità di occupazione temporanea [€]	Indennità di sorvolo [€]
ACERENZA	52	79	SEMINATIVO	2	33.864	Strade e Piazzole provvisorie	Occupazione temporanea	176,22	2	-	-	352,44	-
						Strade e Piazzole definitive	Permanente - Esproprio	938,48	2	1876,96	-	-	-
ACERENZA	52	80	SEMINATIVO	2	14.738	Strade e Piazzole provvisorie	Occupazione temporanea	1050,85	2	-	-	2101,7	-
						Strade e Piazzole definitive	Permanente - Esproprio	516,95	2	1033,9	-	-	-
						Sorvolo	Sorvolo Aerogeneratore	2599,63	2	-	-	-	3639,482
ACERENZA	52	81	SEMINATIVO PASCOLO ARB	2 2	10299 111	Strade e Piazzole definitive	Permanente - Esproprio	641,03	2	1282,06	-	-	-
ACERENZA	52	82	SEMINATIVO	2	24.070	Cavidotto	Permanente - Asservimento	1,69	2	-	2,366	-	-
						Strade e Piazzole provvisorie	Occupazione temporanea	4608,71	2	-	-	9217,42	-
						Strade e Piazzole definitive	Permanente - Esproprio	3933,99	2	7867,98	-	-	-
						Sorvolo	Sorvolo Aerogeneratore	3379,8	2	-	-	-	4731,72

AREN Green S.r.l. Impianto Eolico "DONNA MARIANNA"	PROGETTO DEFINITIVO	Codice Elaborato: DMADG_GENR00800_00
		Data: 30/07/2024
	PIANO PARTICELLARE DI ESPROPRIO ANALITICO	Revisione: 00
		Pagina: 13 di 54

Comune	Foglio	Particella	Qualità	Classe	Superficie_Totale [m2]	Opere in Progetto	Natura dell'Occupazione	Area Occupata [m2]	Valore Unitario [€/mq]	Indennità di esproprio [€]	Indennità di servitù [€]	Indennità di occupazione temporanea [€]	Indennità di sorvolo [€]
ACERENZA	52	83	SEMINATIVO	2	9.342	Strade e Piazzole definitive	Permanente - Esproprio	2460,43	2	4920,86	-	-	-
ACERENZA	53	1	SEMINATIVO	2	25.835	Strade e Piazzole definitive	Permanente - Esproprio	412,65	2	825,3	-	-	-
ACERENZA	53	100	PASCOLO VIGNETO	1 4	435 23	Strade e Piazzole provvisorie	Occupazione temporanea	60,74	2	-	-	121,48	-
						Strade e Piazzole definitive	Permanente - Esproprio	42,14	2	84,28	-	-	-
ACERENZA	53	101	VIGNETO	4	367	Strade e Piazzole provvisorie	Occupazione temporanea	68,24	2	-	-	136,48	-
						Strade e Piazzole definitive	Permanente - Esproprio	127,07	2	254,14	-	-	-
ACERENZA	53	104	VIGNETO	4	1.055	Strade e Piazzole provvisorie	Occupazione temporanea	102,84	2	-	-	205,68	-
						Strade e Piazzole definitive	Permanente - Esproprio	452,28	2	904,56	-	-	-
ACERENZA	53	106	SEMINATIVO	2	1.763	Strade e Piazzole definitive	Permanente - Esproprio	26,12	2	52,24	-	-	-
ACERENZA	53	108	SEMINATIVO	3	93.792	Sorvolo	Sorvolo Aerogeneratore	252,78	2	-	-	-	353,892
ACERENZA	53	109	SEMINATIVO	3	17.662	Cavidotto	Permanente - Asservimento	247,24	2	-	346,136	-	-
						Strade e Piazzole provvisorie	Occupazione temporanea	115,79	2	-	-	231,58	-
						Sorvolo	Sorvolo Aerogeneratore	1260,85	2	-	-	-	1765,19
ACERENZA	53	113	PASC CESPUG	U	818	Strade e Piazzole provvisorie	Occupazione temporanea	6,81	2	-	-	13,62	-
ACERENZA	53	115	PASC CESPUG	U	1.491	Cavidotto	Permanente - Asservimento	69	2	-	96,6	-	-
						Strade e Piazzole provvisorie	Occupazione temporanea	81,91	2	-	-	163,82	-

AREN Green S.r.l. Impianto Eolico "DONNA MARIANNA"	PROGETTO DEFINITIVO	Codice Elaborato: DMADG_GENR00800_00
		Data: 30/07/2024
	PIANO PARTICELLARE DI ESPROPRIO ANALITICO	Revisione: 00
		Pagina: 14 di 54

Comune	Foglio	Particella	Qualità	Classe	Superficie_Totale [m2]	Opere in Progetto	Natura dell'Occupazione	Area Occupata [m2]	Valore Unitario [€/mq]	Indennità di esproprio [€]	Indennità di servitù [€]	Indennità di occupazione temporanea [€]	Indennità di sorvolo [€]
ACERENZA	53	117	SEMINATIVO	3	294	Cavidotto	Permanente - Asservimento	4,48	2	-	6,272	-	-
						Strade e Piazzole provvisorie	Occupazione temporanea	2,05	2	-	-	4,1	-
ACERENZA	53	145	SEMINATIVO	3	232	Strade e Piazzole definitive	Permanente - Esproprio	85,11	2	170,22	-	-	-
ACERENZA	53	147	ENTE URBANO		49	Strade e Piazzole definitive	Permanente - Esproprio	9,87	2	19,74	-	-	-
ACERENZA	53	168	VIGNETO	4	1.926	Strade e Piazzole provvisorie	Occupazione temporanea	49,09	2	-	-	98,18	-
						Strade e Piazzole definitive	Permanente - Esproprio	48,59	2	97,18	-	-	-
ACERENZA	53	17	PASCOLO PASCOLO ARB	1 2	1981 709	Strade e Piazzole definitive	Permanente - Esproprio	1,55	2	3,1	-	-	-
ACERENZA	53	18	SEMINATIVO	2	51.147	Strade e Piazzole provvisorie	Occupazione temporanea	315,33	2	-	-	630,66	-
						Strade e Piazzole definitive	Permanente - Esproprio	4221,46	2	8442,92	-	-	-
ACERENZA	53	2	SEMINATIVO	3	67.990	Strade e Piazzole provvisorie	Occupazione temporanea	5718,95	2	-	-	11437,9	-
						Strade e Piazzole definitive	Permanente - Esproprio	936,44	2	1872,88	-	-	-
						Sorvolo	Sorvolo Aerogeneratore	6371,51	2	-	-	-	8920,114

AREN Green S.r.l. Impianto Eolico "DONNA MARIANNA"	PROGETTO DEFINITIVO	Codice Elaborato: DMADG_GENR00800_00
		Data: 30/07/2024
	PIANO PARTICELLARE DI ESPROPRIO ANALITICO	Revisione: 00
		Pagina: 15 di 54

Comune	Foglio	Particella	Qualità	Classe	Superficie_Totale [m2]	Opere in Progetto	Natura dell'Occupazione	Area Occupata [m2]	Valore Unitario [€/mq]	Indennità di esproprio [€]	Indennità di servitù [€]	Indennità di occupazione temporanea [€]	Indennità di sorvolo [€]
ACERENZA	53	20	SEMINATIVO PASCOLO	3 1	3300 15900	Strade e Piazzole provvisorie	Occupazione temporanea	173,67	2	-	-	347,34	-
						Strade e Piazzole definitive	Permanente - Esproprio	575,92	2	1151,84	-	-	
ACERENZA	53	24	SEMINATIVO	3	2.788	Strade e Piazzole definitive	Permanente - Esproprio	73,01	2	146,02	-	-	-
ACERENZA	53	29	SEMINATIVO	2	124.651	Strade e Piazzole provvisorie	Occupazione temporanea	614,58	2	-	-	1229,16	-
						Strade e Piazzole definitive	Permanente - Esproprio	2916,76	2	5833,52	-	-	
ACERENZA	53	3	SEMINATIVO PASCOLO ARB	3 2	8978 722	Sorvolo	Sorvolo Aerogeneratore	2031,13	2	-	-	-	2843,582
ACERENZA	53	31	SEMINATIVO PASCOLO	3 1	42956 600	Strade e Piazzole provvisorie	Occupazione temporanea	4,45	2	-	-	8,9	-
						Strade e Piazzole definitive	Permanente - Esproprio	505	2	1010	-	-	
ACERENZA	53	32	SEMINATIVO	3	6.692	Strade e Piazzole definitive	Permanente - Esproprio	831	2	1662	-	-	-
ACERENZA	53	33	SEMINATIVO	3	5.370	Strade e Piazzole definitive	Permanente - Esproprio	8,59	2	17,18	-	-	-
ACERENZA	53	36	SEMINATIVO	2	710	Strade e Piazzole definitive	Permanente - Esproprio	4,46	2	8,92	-	-	-
ACERENZA	53	46	SEMINATIVO	3	887	Cavidotto	Permanente - Asservimento	219,39	2	-	307,146	-	-
						Strade e Piazzole provvisorie	Occupazione temporanea	108,82	2	-	-	217,64	-
						Strade e Piazzole definitive	Permanente - Esproprio	17,74	2	35,48	-	-	
ACERENZA	53	49	SEMINATIVO	3	1.643	Cavidotto	Permanente - Asservimento	515,16	2	-	721,224	-	-
						Strade e Piazzole provvisorie	Occupazione temporanea	254,01	2	-	-	508,02	-
ACERENZA	53	5	SEMINATIVO	3	27.119	Strade e Piazzole provvisorie	Occupazione temporanea	1073,53	2	-	-	2147,06	-

AREN Green S.r.l. Impianto Eolico "DONNA MARIANNA"	PROGETTO DEFINITIVO	Codice Elaborato: DMADG_GENR00800_00
		Data: 30/07/2024
	PIANO PARTICELLARE DI ESPROPRIO ANALITICO	Revisione: 00
		Pagina: 16 di 54

Comune	Foglio	Particella	Qualità	Classe	Superficie_Totale [m2]	Opere in Progetto	Natura dell'Occupazione	Area Occupata [m2]	Valore Unitario [€/mq]	Indennità di esproprio [€]	Indennità di servitù [€]	Indennità di occupazione temporanea [€]	Indennità di sorvolo [€]
						Sorvolo	Sorvolo Aerogeneratore	457,73	2	-	-	-	640,822
ACERENZA	53	58	SEMINATIVO ORTO IRRIG VIGNETO	2 U 4	2118 3530 3933	Strade e Piazzole definitive	Permanente - Esproprio	68,98	2	137,96	-	-	-

AREN Green S.r.l. Impianto Eolico "DONNA MARIANNA"	PROGETTO DEFINITIVO	Codice Elaborato: DMADG_GENR00800_00
		Data: 30/07/2024
	PIANO PARTICELLARE DI ESPROPRIO ANALITICO	Revisione: 00
		Pagina: 17 di 54

Comune	Foglio	Particella	Qualità	Classe	Superficie_Totale [m2]	Opere in Progetto	Natura dell'Occupazione	Area Occupata [m2]	Valore Unitario [€/mq]	Indennità di esproprio [€]	Indennità di servitù [€]	Indennità di occupazione temporanea [€]	Indennità di sorvolo [€]
ACERENZA	53	59	SEMINATIVO ULIVETO VIGNETO	3 U 4	1388 178 8914	Cavidotto	Permanente - Asservimento	11,84	2	-	16,576	-	-
						Strade e Piazzole provvisorie	Occupazione temporanea	3285,63	2	-	-	6571,26	-
						Strade e Piazzole definitive	Permanente - Esproprio	26,88	2	53,76	-	-	-

AREN Green S.r.l. Impianto Eolico "DONNA MARIANNA"	PROGETTO DEFINITIVO	Codice Elaborato: DMADG_GENR00800_00
		Data: 30/07/2024
	PIANO PARTICELLARE DI ESPROPRIO ANALITICO	Revisione: 00
		Pagina: 18 di 54

Comune	Foglio	Particella	Qualità	Classe	Superficie_Totale [m2]	Opere in Progetto	Natura dell'Occupazione	Area Occupata [m2]	Valore Unitario [€/mq]	Indennità di esproprio [€]	Indennità di servitù [€]	Indennità di occupazione temporanea [€]	Indennità di sorvolo [€]
ACERENZA	53	6	SEMINATIVO	2	19.700	Strade e Piazzole provvisorie	Occupazione temporanea	734,66	2	-	-	1469,32	-
						Sorvolo	Sorvolo Aerogeneratore	3061,04	2	-	-	-	4285,456
ACERENZA	53	61	SEMINATIVO ULIVETO	3 U	679 7549	Strade e Piazzole provvisorie	Occupazione temporanea	1,54	2	-	-	3,08	-
ACERENZA	53	66	SEMINATIVO	2	6	Strade e Piazzole definitive	Permanente - Esproprio	242,24	2	484,48	-	-	-
ACERENZA	53	7	SEMINATIVO	3	20.700	Cavidotto	Permanente - Asservimento	22,31	2	-	31,234	-	-
						Strade e Piazzole provvisorie	Occupazione temporanea	2638,55	2	-	-	5277,1	-
						Strade e Piazzole definitive	Permanente - Esproprio	6585,75	2	13171,5	-	-	-
						Sorvolo	Sorvolo Aerogeneratore	3223,13	2	-	-	-	4512,382
ACERENZA	53	71	PASC CESPUG	U	240	Cavidotto	Permanente - Asservimento	74,12	2	-	103,768	-	-
						Strade e Piazzole provvisorie	Occupazione temporanea	30,35	2	-	-	60,7	-
ACERENZA	53	73	PASC CESPUG	U	562	Cavidotto	Permanente - Asservimento	114,35	2	-	160,09	-	-
						Strade e Piazzole provvisorie	Occupazione temporanea	15,12	2	-	-	30,24	-
ACERENZA	53	79	PASCOLO	2	2.201	Strade e Piazzole provvisorie	Occupazione temporanea	77,46	2	-	-	154,92	-
						Strade e Piazzole definitive	Permanente - Esproprio	170,14	2	340,28	-	-	-
ACERENZA	53	80	PASCOLO	2	93	Strade e Piazzole definitive	Permanente - Esproprio	15,64	2	31,28	-	-	-
ACERENZA	53	81	SEMIN ARBOR	3 2	66 434	Strade e Piazzole definitive	Permanente - Esproprio	15,36	2	30,72	-	-	-

AREN Green S.r.l. Impianto Eolico "DONNA MARIANNA"	PROGETTO DEFINITIVO	Codice Elaborato: DMADG_GENR00800_00
		Data: 30/07/2024
	PIANO PARTICELLARE DI ESPROPRIO ANALITICO	Revisione: 00
		Pagina: 19 di 54

Comune	Foglio	Particella	Qualità	Classe	Superficie_Totale [m2]	Opere in Progetto	Natura dell'Occupazione	Area Occupata [m2]	Valore Unitario [€/mq]	Indennità di esproprio [€]	Indennità di servitù [€]	Indennità di occupazione temporanea [€]	Indennità di sorvolo [€]
			PASCOLO ARB										
ACERENZA	53	86	SEMINATIVO	2	48	Strade e Piazzole provvisorie	Occupazione temporanea	16,04	2	-	-	32,08	-
						Strade e Piazzole definitive	Permanente - Esproprio	9,66	2	19,32	-	-	-
ACERENZA	53	9	SEMINATIVO PASCOLO	3 2	40000 12110	Strade e Piazzole provvisorie	Occupazione temporanea	119,35	2	-	-	238,7	-
						Strade e Piazzole definitive	Permanente - Esproprio	2026,89	2	4053,78	-	-	-
ACERENZA	53	90	SEMINATIVO	2	6.939	Cavidotto	Permanente - Asservimento	417,89	2	-	585,046	-	-
						Strade e Piazzole provvisorie	Occupazione temporanea	1307,86	2	-	-	2615,72	-
						Strade e Piazzole definitive	Permanente - Esproprio	124,9	2	249,8	-	-	-
ACERENZA	53	93	SEMINATIVO	2	542	Strade e Piazzole provvisorie	Occupazione temporanea	114,64	2	-	-	229,28	-
						Strade e Piazzole definitive	Permanente - Esproprio	132,6	2	265,2	-	-	-
ACERENZA	53	94	SEMINATIVO	2	420	Strade e Piazzole provvisorie	Occupazione temporanea	162,63	2	-	-	325,26	-
						Strade e Piazzole definitive	Permanente - Esproprio	175,9	2	351,8	-	-	-
ACERENZA	53	97	VIGNETO	4	1.020	Strade e Piazzole provvisorie	Occupazione temporanea	29,63	2	-	-	59,26	-
						Strade e Piazzole definitive	Permanente - Esproprio	64,64	2	129,28	-	-	-
ACERENZA	53	98	VIGNETO SEMINATIVO	4 3	591 1	Strade e Piazzole definitive	Permanente - Esproprio	215,11	2	430,22	-	-	-
ACERENZA	54	111	SEMINATIVO	2	13.777	Strade e Piazzole provvisorie	Occupazione temporanea	1430,88	2	-	-	2861,76	-
						Strade e Piazzole definitive	Permanente - Esproprio	1150,87	2	2301,74	-	-	-
						Sorvolo	Sorvolo Aerogeneratore	1143,96	2	-	-	-	1601,544

AREN Green S.r.l. Impianto Eolico "DONNA MARIANNA"	PROGETTO DEFINITIVO	Codice Elaborato: DMADG_GENR00800_00
		Data: 30/07/2024
	PIANO PARTICELLARE DI ESPROPRIO ANALITICO	Revisione: 00
		Pagina: 20 di 54

Comune	Foglio	Particella	Qualità	Classe	Superficie_Totale [m2]	Opere in Progetto	Natura dell'Occupazione	Area Occupata [m2]	Valore Unitario [€/mq]	Indennità di esproprio [€]	Indennità di servitù [€]	Indennità di occupazione temporanea [€]	Indennità di sorvolo [€]
ACERENZA	54	112	SEMINATIVO	2	1.635	Strade e Piazzole definitive	Permanente - Esproprio	838,16	2	1676,32	-	-	-
ACERENZA	54	113	SEMINATIVO	2	2.557	Strade e Piazzole definitive	Permanente - Esproprio	670,56	2	1341,12	-	-	-
ACERENZA	54	114	SEMINATIVO	2	9.169	Strade e Piazzole definitive	Permanente - Esproprio	110,54	2	221,08	-	-	-
ACERENZA	54	115	SEMINATIVO	2	1.025	Strade e Piazzole definitive	Permanente - Esproprio	659,42	2	1318,84	-	-	-
ACERENZA	54	116	SEMINATIVO	2	15.989	Strade e Piazzole definitive	Permanente - Esproprio	102,82	2	205,64	-	-	-
ACERENZA	54	117	SEMINATIVO	2	1.231	Strade e Piazzole definitive	Permanente - Esproprio	565,24	2	1130,48	-	-	-
ACERENZA	54	130	SEMINATIVO	2	51.493	Cavidotto	Permanente - Asservimento	86,56	2	-	121,184	-	-
						Strade e Piazzole provvisorie	Occupazione temporanea	1380,58	2	-	-	2761,16	-
						Strade e Piazzole definitive	Permanente - Esproprio	5892,02	2	11784,04	-	-	-
						Sorvolo	Sorvolo Aerogeneratore	1988,06	2	-	-	-	2783,284

AREN Green S.r.l. Impianto Eolico "DONNA MARIANNA"	PROGETTO DEFINITIVO	Codice Elaborato: DMADG_GENR00800_00
		Data: 30/07/2024
	PIANO PARTICELLARE DI ESPROPRIO ANALITICO	Revisione: 00
		Pagina: 21 di 54

Comune	Foglio	Particella	Qualità	Classe	Superficie_Totale [m2]	Opere in Progetto	Natura dell'Occupazione	Area Occupata [m2]	Valore Unitario [€/mq]	Indennità di esproprio [€]	Indennità di servitù [€]	Indennità di occupazione temporanea [€]	Indennità di sorvolo [€]
ACERENZA	54	131	SEMINATIVO	2	453	Cavidotto	Permanente - Asservimento	17,02	2	-	23,828	-	-
						Strade e Piazzole provvisorie	Occupazione temporanea	97,31	2	-	-	194,62	-
						Strade e Piazzole definitive	Permanente - Esproprio	259,87	2	519,74	-	-	-
ACERENZA	54	132	SEMINATIVO	2	460	Strade e Piazzole definitive	Permanente - Esproprio	195,02	2	390,04	-	-	-
ACERENZA	54	133	SEMINATIVO	2	73.644	Cavidotto	Permanente - Asservimento	140,21	2	-	196,294	-	-
						Strade e Piazzole provvisorie	Occupazione temporanea	9069,27	2	-	-	18138,54	-

AREN Green S.r.l. Impianto Eolico "DONNA MARIANNA"	PROGETTO DEFINITIVO	Codice Elaborato: DMADG_GENR00800_00
		Data: 30/07/2024
	PIANO PARTICELLARE DI ESPROPRIO ANALITICO	Revisione: 00
		Pagina: 22 di 54

Comune	Foglio	Particella	Qualità	Classe	Superficie_Totale [m2]	Opere in Progetto	Natura dell'Occupazione	Area Occupata [m2]	Valore Unitario [€/mq]	Indennità di esproprio [€]	Indennità di servitù [€]	Indennità di occupazione temporanea [€]	Indennità di sorvolo [€]
						Strade e Piazzole definitive	Permanente - Esproprio	5777,82	2	11555,64	-	-	-
						Sorvolo	Sorvolo Aerogeneratore	12695,95	2	-	-	-	17774,33
ACERENZA	54	134	SEMINATIVO	2	90.055	Cavidotto	Permanente - Asservimento	9,48	2	-	13,272	-	-

AREN Green S.r.l. Impianto Eolico "DONNA MARIANNA"	PROGETTO DEFINITIVO	Codice Elaborato: DMADG_GENR00800_00
		Data: 30/07/2024
	PIANO PARTICELLARE DI ESPROPRIO ANALITICO	Revisione: 00
		Pagina: 23 di 54

Comune	Foglio	Particella	Qualità	Classe	Superficie_Totale [m2]	Opere in Progetto	Natura dell'Occupazione	Area Occupata [m2]	Valore Unitario [€/mq]	Indennità di esproprio [€]	Indennità di servitù [€]	Indennità di occupazione temporanea [€]	Indennità di sorvolo [€]
						Strade e Piazzole provvisorie	Occupazione temporanea	902	2	-	-	1804	-
						Strade e Piazzole definitive	Permanente - Esproprio	7085,08	2	14170,16	-	-	-
ACERENZA	54	135	SEMINATIVO	2	66.809	Strade e Piazzole provvisorie	Occupazione temporanea	5203	2	-	-	10406	-

AREN Green S.r.l. Impianto Eolico "DONNA MARIANNA"	PROGETTO DEFINITIVO	Codice Elaborato: DMADG_GENR00800_00
		Data: 30/07/2024
	PIANO PARTICELLARE DI ESPROPRIO ANALITICO	Revisione: 00
		Pagina: 24 di 54

Comune	Foglio	Particella	Qualità	Classe	Superficie_Totale [m2]	Opere in Progetto	Natura dell'Occupazione	Area Occupata [m2]	Valore Unitario [€/mq]	Indennità di esproprio [€]	Indennità di servitù [€]	Indennità di occupazione temporanea [€]	Indennità di sorvolo [€]
						Strade e Piazzole definitive	Permanente - Esproprio	285,21	2	570,42	-	-	-
						Sorvolo	Sorvolo Aerogeneratore	2531,71	2	-	-	-	3544,394
ACERENZA	54	142	SEMINATIVO	1	719	Strade e Piazzole definitive	Permanente - Esproprio	535,32	2	1070,64	-	-	-
ACERENZA	54	144	SEMINATIVO PASCOLO	1 1	7530 1339	Strade e Piazzole definitive	Permanente - Esproprio	68,72	2	137,44	-	-	-

AREN Green S.r.l. Impianto Eolico "DONNA MARIANNA"	PROGETTO DEFINITIVO	Codice Elaborato: DMADG_GENR00800_00
		Data: 30/07/2024
	PIANO PARTICELLARE DI ESPROPRIO ANALITICO	Revisione: 00
		Pagina: 25 di 54

Comune	Foglio	Particella	Qualità	Classe	Superficie_Totale [m2]	Opere in Progetto	Natura dell'Occupazione	Area Occupata [m2]	Valore Unitario [€/mq]	Indennità di esproprio [€]	Indennità di servitù [€]	Indennità di occupazione temporanea [€]	Indennità di sorvolo [€]
ACERENZA	54	148	ENTE URBANO		151	Strade e Piazzole definitive	Permanente - Esproprio	5,27	2	10,54	-	-	-
ACERENZA	54	149	SEMINATIVO	2	8.331	Strade e Piazzole provvisorie	Occupazione temporanea	770,35	2	-	-	1540,7	-
ACERENZA	54	150	SEMINATIVO	2	871	Strade e Piazzole provvisorie	Occupazione temporanea	285,63	2	-	-	571,26	-
ACERENZA	54	157	SEMINATIVO	3	14.735	Strade e Piazzole provvisorie	Occupazione temporanea	948,46	2	-	-	1896,92	-
						Sorvolo	Sorvolo Aerogeneratore	874,46	2	-	-	-	1224,244
ACERENZA	54	36	SEMINATIVO	2	17.765	Strade e Piazzole provvisorie	Occupazione temporanea	272,83	2	-	-	545,66	-
ACERENZA	54	37	SEMINATIVO	2	4.860	Strade e Piazzole provvisorie	Occupazione temporanea	1880,88	2	-	-	3761,76	-
						Strade e Piazzole definitive	Permanente - Esproprio	1474,61	2	2949,22	-	-	-
						Sorvolo	Sorvolo Aerogeneratore	2914,29	2	-	-	-	4080,006
ACERENZA	54	38	SEMINATIVO	2	5.340	Strade e Piazzole provvisorie	Occupazione temporanea	1839,38	2	-	-	3678,76	-
						Strade e Piazzole definitive	Permanente - Esproprio	226,88	2	453,76	-	-	-
						Sorvolo	Sorvolo Aerogeneratore	3128,61	2	-	-	-	4380,054
ACERENZA	54	39	SEMINATIVO	2	5.482	Strade e Piazzole provvisorie	Occupazione temporanea	290,14	2	-	-	580,28	-
						Strade e Piazzole definitive	Permanente - Esproprio	92,54	2	185,08	-	-	-
ACERENZA	54	4	SEMINATIVO	2	4.860	Strade e Piazzole provvisorie	Occupazione temporanea	1971,87	2	-	-	3943,74	-
						Strade e Piazzole definitive	Permanente - Esproprio	1697,98	2	3395,96	-	-	-

AREN Green S.r.l. Impianto Eolico "DONNA MARIANNA"	PROGETTO DEFINITIVO	Codice Elaborato: DMADG_GENR00800_00
		Data: 30/07/2024
	PIANO PARTICELLARE DI ESPROPRIO ANALITICO	Revisione: 00
		Pagina: 26 di 54

Comune	Foglio	Particella	Qualità	Classe	Superficie_Totale [m2]	Opere in Progetto	Natura dell'Occupazione	Area Occupata [m2]	Valore Unitario [€/mq]	Indennità di esproprio [€]	Indennità di servitù [€]	Indennità di occupazione temporanea [€]	Indennità di sorvolo [€]
						Sorvolo	Sorvolo Aerogeneratore	2071,52	2	-	-	-	2900,128
ACERENZA	54	56	SEMINATIVO PASCOLO	2 2	6100 572	Sorvolo	Sorvolo Aerogeneratore	61,71	2	-	-	-	86,394
ACERENZA	54	58	SEMINATIVO	2	11.520	Strade e Piazzole provvisorie	Occupazione temporanea	293,17	2	-	-	586,34	-
						Sorvolo	Sorvolo Aerogeneratore	3491,37	2	-	-	-	4887,918
ACERENZA	54	60	SEMINATIVO	2	435	Sorvolo	Sorvolo Aerogeneratore	391,89	2	-	-	-	548,646
ACERENZA	54	79	SEMINATIVO	3	23.968	Strade e Piazzole provvisorie	Occupazione temporanea	3502,5	2	-	-	7005	-
						Strade e Piazzole definitive	Permanente - Esproprio	2708,32	2	5416,64	-	-	-
						Sorvolo	Sorvolo Aerogeneratore	11498,27	2	-	-	-	16097,578

AREN Green S.r.l. Impianto Eolico "DONNA MARIANNA"	PROGETTO DEFINITIVO	Codice Elaborato: DMADG_GENR00800_00
		Data: 30/07/2024
	PIANO PARTICELLARE DI ESPROPRIO ANALITICO	Revisione: 00
		Pagina: 27 di 54

Comune	Foglio	Particella	Qualità	Classe	Superficie_Totale [m2]	Opere in Progetto	Natura dell'Occupazione	Area Occupata [m2]	Valore Unitario [€/mq]	Indennità di esproprio [€]	Indennità di servitù [€]	Indennità di occupazione temporanea [€]	Indennità di sorvolo [€]	
ACERENZA	54	89	SEMINATIVO PASCOLO	2 2	7300 523	Sorvolo	Sorvolo Aerogeneratore	88,65	2	-	-	-	124,11	
ACERENZA	54	90	SEMINATIVO	2	30.190	Strade e Piazzole provvisorie	Occupazione temporanea	584,29	2	-	-	1168,58	-	
						Sorvolo	Sorvolo Aerogeneratore	674,13	2	-	-	-	943,782	
ACERENZA	54	91	SEMINATIVO	2	12.605	Strade e Piazzole provvisorie	Occupazione temporanea	3260,71	2	-	-	6521,42	-	
						Strade e Piazzole definitive	Permanente - Esproprio	2700,59	2	5401,18	-	-	-	
						Sorvolo	Sorvolo Aerogeneratore	7223,88	2	-	-	-	10113,432	
ACERENZA	54	92	SEMINATIVO	2	35.049	Strade e Piazzole provvisorie	Occupazione temporanea	2606,18	2	-	-	5212,36	-	
						Strade e Piazzole definitive	Permanente - Esproprio	2507,67	2	5015,34	-	-	-	-
ACERENZA	54	93	SEMINATIVO	2	26.571	Strade e Piazzole provvisorie	Occupazione temporanea	2086,71	2	-	-	4173,42	-	
						Strade e Piazzole definitive	Permanente - Esproprio	1897,14	2	3794,28	-	-	-	-
						Sorvolo	Sorvolo Aerogeneratore	2082,95	2	-	-	-	2916,13	
ACERENZA	54	95	SEMINATIVO	2	2.087	Sorvolo	Sorvolo Aerogeneratore	381,35	2	-	-	-	533,89	
ACERENZA	55	156	SEMINATIVO	1	1.320	Cavidotto	Permanente - Asservimento	20,41	2	-	28,574	-	-	

AREN Green S.r.l. Impianto Eolico "DONNA MARIANNA"	PROGETTO DEFINITIVO	Codice Elaborato: DMADG_GENR00800_00
		Data: 30/07/2024
	PIANO PARTICELLARE DI ESPROPRIO ANALITICO	Revisione: 00
		Pagina: 28 di 54

Comune	Foglio	Particella	Qualità	Classe	Superficie_Totale [m2]	Opere in Progetto	Natura dell'Occupazione	Area Occupata [m2]	Valore Unitario [€/mq]	Indennità di esproprio [€]	Indennità di servitù [€]	Indennità di occupazione temporanea [€]	Indennità di sorvolo [€]
						Strade e Piazzole provvisorie	Occupazione temporanea	1304,65	2	-	-	2609,3	-
ACERENZA	55	160	SEMINATIVO	2	55.945	Strade e Piazzole provvisorie	Occupazione temporanea	83,11	2	-	-	166,22	-
						Strade e Piazzole definitive	Permanente - Esproprio	116,47	2	232,94	-	-	
ACERENZA	55	161	SEMINATIVO	2	2.552	Strade e Piazzole provvisorie	Occupazione temporanea	67,88	2	-	-	135,76	-
						Strade e Piazzole definitive	Permanente - Esproprio	609,07	2	1218,14	-	-	

AREN Green S.r.l. Impianto Eolico "DONNA MARIANNA"	PROGETTO DEFINITIVO	Codice Elaborato: DMADG_GENR00800_00
		Data: 30/07/2024
	PIANO PARTICELLARE DI ESPROPRIO ANALITICO	Revisione: 00
		Pagina: 29 di 54

Comune	Foglio	Particella	Qualità	Classe	Superficie_Totale [m2]	Opere in Progetto	Natura dell'Occupazione	Area Occupata [m2]	Valore Unitario [€/mq]	Indennità di esproprio [€]	Indennità di servitù [€]	Indennità di occupazione temporanea [€]	Indennità di sorvolo [€]
ACERENZA	55	162	SEMINATIVO	2	997	Strade e Piazzole definitive	Permanente - Esproprio	667,71	2	1335,42	-	-	-
ACERENZA	55	164	SEMINATIVO	2	18.527	Strade e Piazzole definitive	Permanente - Esproprio	775,35	2	1550,7	-	-	-
						Strade e Piazzole provvisorie	Occupazione temporanea	5840	2	-	-	11680	-
ACERENZA	55	165	SEMINATIVO	2	392	Strade e Piazzole definitive	Permanente - Esproprio	311,51	2	623,02	-	-	-
						Strade e Piazzole provvisorie	Occupazione temporanea	122	2	-	-	244	-
ACERENZA	55	168	SEMINATIVO	2	129	Strade e Piazzole definitive	Permanente - Esproprio	88,05	2	176,1	-	-	-
						Strade e Piazzole provvisorie	Occupazione temporanea	9	2	-	-	18	-
ACERENZA	55	170	SEMINATIVO	2	132	Strade e Piazzole definitive	Permanente - Esproprio	47,21	2	94,42	-	-	-
ACERENZA	55	171	SEMINATIVO	2	327	Strade e Piazzole definitive	Permanente - Esproprio	82,94	2	165,88	-	-	-

AREN Green S.r.l. Impianto Eolico "DONNA MARIANNA"	PROGETTO DEFINITIVO	Codice Elaborato: DMADG_GENR00800_00
		Data: 30/07/2024
	PIANO PARTICELLARE DI ESPROPRIO ANALITICO	Revisione: 00
		Pagina: 30 di 54

Comune	Foglio	Particella	Qualità	Classe	Superficie_Totale [m2]	Opere in Progetto	Natura dell'Occupazione	Area Occupata [m2]	Valore Unitario [€/mq]	Indennità di esproprio [€]	Indennità di servitù [€]	Indennità di occupazione temporanea [€]	Indennità di sorvolo [€]
ACERENZA	55	172	SEMINATIVO	2	136	Strade e Piazzole provvisorie	Occupazione temporanea	916	2	-	-	1832	-
ACERENZA	55	169	SEMINATIVO	2	136	Strade e Piazzole provvisorie	Occupazione temporanea	1331	2	-	-	2662	-
ACERENZA	55	173	SEMINATIVO	2	136	Strade e Piazzole definitive	Permanente - Esproprio	52,29	2	104,58	-	-	-
ACERENZA	55	174	SEMINATIVO	2	213	Strade e Piazzole provvisorie	Occupazione temporanea	15,6	2	-	-	31,2	-
						Strade e Piazzole definitive	Permanente - Esproprio	95,06	2	190,12	-	-	-
ACERENZA	55	175	SEMINATIVO	2	1.157	Strade e Piazzole provvisorie	Occupazione temporanea	246,94	2	-	-	493,88	-
						Strade e Piazzole definitive	Permanente - Esproprio	149,88	2	299,76	-	-	-
ACERENZA	55	177	SEMINATIVO	2	51	Strade e Piazzole provvisorie	Occupazione temporanea	51	2	-	-	102	-
ACERENZA	55	184	SEMINATIVO	1	91.153	Cavidotto	Permanente - Asservimento	12,9	2	-	18,06	-	-
						Strade e Piazzole provvisorie	Occupazione temporanea	2049,34	2	-	-	4098,68	-

AREN Green S.r.l. Impianto Eolico "DONNA MARIANNA"	PROGETTO DEFINITIVO	Codice Elaborato: DMADG_GENR00800_00
		Data: 30/07/2024
	PIANO PARTICELLARE DI ESPROPRIO ANALITICO	Revisione: 00
		Pagina: 31 di 54

Comune	Foglio	Particella	Qualità	Classe	Superficie_Totale [m2]	Opere in Progetto	Natura dell'Occupazione	Area Occupata [m2]	Valore Unitario [€/mq]	Indennità di esproprio [€]	Indennità di servitù [€]	Indennità di occupazione temporanea [€]	Indennità di sorvolo [€]
ACERENZA	55	205	SEMINATIVO	2	142	Strade e Piazzole provvisorie	Occupazione temporanea	67,8	2	-	-	135,6	-
ACERENZA	55	22	SEMINATIVO PASCOLO ARB	2 1	1900 705	Cavidotto	Permanente - Asservimento	23,4	2	-	32,76	-	-
						Strade e Piazzole provvisorie	Occupazione temporanea	2561,56	2	-	-	5123,12	-
ACERENZA	55	23	SEMINATIVO	2	296	Strade e Piazzole provvisorie	Occupazione temporanea	31,13	2	-	-	62,26	-
ACERENZA	55	244	SEMIN IRRIG	U	249.737	Strade e Piazzole provvisorie	Occupazione temporanea	128,01	2	-	-	256,02	-
ACERENZA	55	260	ENTE URBANO		1.149	Strade e Piazzole definitive	Permanente - Esproprio	72,85	2	145,7	-	-	-

AREN Green S.r.l. Impianto Eolico "DONNA MARIANNA"	PROGETTO DEFINITIVO	Codice Elaborato: DMADG_GENR00800_00
		Data: 30/07/2024
	PIANO PARTICELLARE DI ESPROPRIO ANALITICO	Revisione: 00
		Pagina: 32 di 54

Comune	Foglio	Particella	Qualità	Classe	Superficie_Totale [m2]	Opere in Progetto	Natura dell'Occupazione	Area Occupata [m2]	Valore Unitario [€/mq]	Indennità di esproprio [€]	Indennità di servitù [€]	Indennità di occupazione temporanea [€]	Indennità di sorvolo [€]
ACERENZA	55	261	SEMINATIVO	2	920	Strade e Piazzole definitive	Permanente - Esproprio	126,62	2	253,24	-	-	-
ACERENZA	55	274	ENTE URBANO		3.416	Strade e Piazzole definitive	Permanente - Esproprio	143,86	2	287,72	-	-	-
ACERENZA	55	61	PASCOLO	1	112	Strade e Piazzole provvisorie	Occupazione temporanea	152,6	2	-	-	305,2	-
OPPIDO LUCANO	14	151	SEMINATIVO	3	13.440	Cavidotto	Permanente - Asservimento	3,7	2	-	5,18	-	-
						Strade e Piazzole provvisorie	Occupazione temporanea	14,35	2	-	-	28,7	-
OPPIDO LUCANO	14	152	INCOLT PROD	U	44.206	Cavidotto	Permanente - Asservimento	153,06	2	-	214,284	-	-
						Strade e Piazzole provvisorie	Occupazione temporanea	118,15	2	-	-	236,3	-
OPPIDO LUCANO	14	153	INCOLT PROD	U	30.756	Cavidotto	Permanente - Asservimento	162,11	2	-	226,954	-	-

AREN Green S.r.l. Impianto Eolico "DONNA MARIANNA"	PROGETTO DEFINITIVO	Codice Elaborato: DMADG_GENR00800_00
		Data: 30/07/2024
	PIANO PARTICELLARE DI ESPROPRIO ANALITICO	Revisione: 00
		Pagina: 33 di 54

Comune	Foglio	Particella	Qualità	Classe	Superficie_Totale [m2]	Opere in Progetto	Natura dell'Occupazione	Area Occupata [m2]	Valore Unitario [€/mq]	Indennità di esproprio [€]	Indennità di servitù [€]	Indennità di occupazione temporanea [€]	Indennità di sorvolo [€]
						Strade e Piazzole provvisorie	Occupazione temporanea	83,06	2	-	-	166,12	-
OPPIDO LUCANO	14	17	SEMINATIVO	3	649	Cavidotto	Permanente - Asservimento	35,79	2	-	50,106	-	-
						Strade e Piazzole provvisorie	Occupazione temporanea	73,64	2	-	-	147,28	-
OPPIDO LUCANO	14	199	SEMINATIVO	3	111	Cavidotto	Permanente - Asservimento	16,94	2	-	23,716	-	-
						Strade e Piazzole provvisorie	Occupazione temporanea	51,1	2	-	-	102,2	-
OPPIDO LUCANO	14	22	SEMINATIVO	3	21.580	Cavidotto	Permanente - Asservimento	229,15	2	-	320,81	-	-
						Strade e Piazzole provvisorie	Occupazione temporanea	410,41	2	-	-	820,82	-
OPPIDO LUCANO	14	249	SEMIN ARBOR	1	2.355	Strade e Piazzole provvisorie	Occupazione temporanea	3,08	2	-	-	6,16	-

AREN Green S.r.l. Impianto Eolico "DONNA MARIANNA"	PROGETTO DEFINITIVO	Codice Elaborato: DMADG_GENR00800_00
		Data: 30/07/2024
	PIANO PARTICELLARE DI ESPROPRIO ANALITICO	Revisione: 00
		Pagina: 34 di 54

Comune	Foglio	Particella	Qualità	Classe	Superficie_Totale [m2]	Opere in Progetto	Natura dell'Occupazione	Area Occupata [m2]	Valore Unitario [€/mq]	Indennità di esproprio [€]	Indennità di servitù [€]	Indennità di occupazione temporanea [€]	Indennità di sorvolo [€]
OPPIDO LUCANO	14	265	SEMINATIVO	3	7.100	Cavidotto	Permanente - Asservimento	338,13	2	-	473,382	-	-
						Strade e Piazzole provvisorie	Occupazione temporanea	36,22	2	-	-	72,44	-
OPPIDO LUCANO	14	266	SEMINATIVO	3	720	Cavidotto	Permanente - Asservimento	13,5	2	-	18,9	-	-
						Strade e Piazzole provvisorie	Occupazione temporanea	121,91	2	-	-	243,82	-
OPPIDO LUCANO	14	282	SEMINATIVO	2	590	Cavidotto	Permanente - Asservimento	124,94	2	-	174,916	-	-
						Strade e Piazzole provvisorie	Occupazione temporanea	105,2	2	-	-	210,4	-

AREN Green S.r.l. Impianto Eolico "DONNA MARIANNA"	PROGETTO DEFINITIVO	Codice Elaborato: DMADG_GENR00800_00
		Data: 30/07/2024
	PIANO PARTICELLARE DI ESPROPRIO ANALITICO	Revisione: 00
		Pagina: 35 di 54

Comune	Foglio	Particella	Qualità	Classe	Superficie_Totale [m2]	Opere in Progetto	Natura dell'Occupazione	Area Occupata [m2]	Valore Unitario [€/mq]	Indennità di esproprio [€]	Indennità di servitù [€]	Indennità di occupazione temporanea [€]	Indennità di sorvolo [€]
OPPIDO LUCANO	14	283	SEMINATIVO	2	75	Strade e Piazzole provvisorie	Occupazione temporanea	1,79	2	-	-	3,58	-
OPPIDO LUCANO	14	284	SEMINATIVO	3	1.567	Cavidotto	Permanente - Asservimento	416,08	2	-	582,512	-	-
						Strade e Piazzole provvisorie	Occupazione temporanea	169,54	2	-	-	339,08	-
OPPIDO LUCANO	14	286	SEMINATIVO	3	440	Cavidotto	Permanente - Asservimento	107,98	2	-	151,172	-	-
						Strade e Piazzole provvisorie	Occupazione temporanea	52,86	2	-	-	105,72	-
OPPIDO LUCANO	14	330	SEMINATIVO	5	3.442	Cavidotto	Permanente - Asservimento	34,67	2	-	48,538	-	-

AREN Green S.r.l. Impianto Eolico "DONNA MARIANNA"	PROGETTO DEFINITIVO	Codice Elaborato: DMADG_GENR00800_00
		Data: 30/07/2024
	PIANO PARTICELLARE DI ESPROPRIO ANALITICO	Revisione: 00
		Pagina: 36 di 54

Comune	Foglio	Particella	Qualità	Classe	Superficie_Totale [m2]	Opere in Progetto	Natura dell'Occupazione	Area Occupata [m2]	Valore Unitario [€/mq]	Indennità di esproprio [€]	Indennità di servitù [€]	Indennità di occupazione temporanea [€]	Indennità di sorvolo [€]
						Strade e Piazzole provvisorie	Occupazione temporanea	34,8	2	-	-	69,6	-
OPPIDO LUCANO	14	334	SEMINATIVO	4	8.702	Cavidotto	Permanente - Asservimento	87,91	2	-	123,074	-	-
						Strade e Piazzole provvisorie	Occupazione temporanea	134,75	2	-	-	269,5	-
OPPIDO LUCANO	14	40	SEMINATIVO	3	5.630	Cavidotto	Permanente - Asservimento	18,63	2	-	26,082	-	-
						Strade e Piazzole provvisorie	Occupazione temporanea	30,12	2	-	-	60,24	-

AREN Green S.r.l. Impianto Eolico "DONNA MARIANNA"	PROGETTO DEFINITIVO	Codice Elaborato: DMADG_GENR00800_00
		Data: 30/07/2024
	PIANO PARTICELLARE DI ESPROPRIO ANALITICO	Revisione: 00
		Pagina: 37 di 54

Comune	Foglio	Particella	Qualità	Classe	Superficie_Totale [m2]	Opere in Progetto	Natura dell'Occupazione	Area Occupata [m2]	Valore Unitario [€/mq]	Indennità di esproprio [€]	Indennità di servitù [€]	Indennità di occupazione temporanea [€]	Indennità di sorvolo [€]
OPPIDO LUCANO	14	491	VIGNETO ULIVETO	2 2	2936 2936	Cavidotto	Permanente - Asservimento	132,97	2	-	186,158	-	-
						Strade e Piazzole provvisorie	Occupazione temporanea	224,62	2	-	-	449,24	-
OPPIDO LUCANO	14	494	PASCOLO PASCOLO ARB	1 2	4508 6471	Cavidotto	Permanente - Asservimento	10,18	2	-	14,252	-	-
						Strade e Piazzole provvisorie	Occupazione temporanea	13,6	2	-	-	27,2	-
OPPIDO LUCANO	14	576	SEMIN ARBOR	1	5.390	Strade e Piazzole provvisorie	Occupazione temporanea	3,49	2	-	-	6,98	-

AREN Green S.r.l. Impianto Eolico "DONNA MARIANNA"	PROGETTO DEFINITIVO	Codice Elaborato: DMADG_GENR00800_00
		Data: 30/07/2024
	PIANO PARTICELLARE DI ESPROPRIO ANALITICO	Revisione: 00
		Pagina: 38 di 54

Comune	Foglio	Particella	Qualità	Classe	Superficie_Totale [m2]	Opere in Progetto	Natura dell'Occupazione	Area Occupata [m2]	Valore Unitario [€/mq]	Indennità di esproprio [€]	Indennità di servitù [€]	Indennità di occupazione temporanea [€]	Indennità di sorvolo [€]
OPPIDO LUCANO	14	577	SEMIN ARBOR	1	5.391	Cavidotto	Permanente - Asservimento	5,35	2	-	7,49	-	-
						Strade e Piazzole provvisorie	Occupazione temporanea	21,45	2	-	-	42,9	-
OPPIDO LUCANO	14	58	SEMIN ARBOR ULIVETO	1 2	10402 469	Cavidotto	Permanente - Asservimento	90,37	2	-	126,518	-	-
						Strade e Piazzole provvisorie	Occupazione temporanea	253,76	2	-	-	507,52	-
OPPIDO LUCANO	14	59	SEMIN ARBOR ULIVETO	1 2	951 1404	Strade e Piazzole provvisorie	Occupazione temporanea	4,46	2	-	-	8,92	-
OPPIDO LUCANO	14	596	SEMINATIVO ULIVETO	2 2	16028 853	Strade e Piazzole provvisorie	Occupazione temporanea	1,53	2	-	-	3,06	-
OPPIDO LUCANO	14	69	SEMINATIVO	5	17.923	Cavidotto	Permanente - Asservimento	9,57	2	-	13,398	-	-
						Strade e Piazzole provvisorie	Occupazione temporanea	26,36	2	-	-	52,72	-
OPPIDO LUCANO	14	72	SEMINATIVO	4	1.798	Strade e Piazzole provvisorie	Occupazione temporanea	36,82	2	-	-	73,64	-
OPPIDO LUCANO	15	101	SEMINATIVO ULIVETO	3 1	11793 222	Cavidotto	Permanente - Asservimento	85,78	2	-	120,092	-	-
						Strade e Piazzole provvisorie	Occupazione temporanea	42,89	2	-	-	85,78	-
OPPIDO LUCANO	15	122	VIGNETO ULIVETO SEMINATIVO	2 1 3	500 500 590	Cavidotto	Permanente - Asservimento	1,49	2	-	2,086	-	-
						Strade e Piazzole provvisorie	Occupazione temporanea	22,37	2	-	-	44,74	-

AREN Green S.r.l. Impianto Eolico "DONNA MARIANNA"	PROGETTO DEFINITIVO	Codice Elaborato: DMADG_GENR00800_00
		Data: 30/07/2024
	PIANO PARTICELLARE DI ESPROPRIO ANALITICO	Revisione: 00
		Pagina: 39 di 54

Comune	Foglio	Particella	Qualità	Classe	Superficie_Totale [m2]	Opere in Progetto	Natura dell'Occupazione	Area Occupata [m2]	Valore Unitario [€/mq]	Indennità di esproprio [€]	Indennità di servitù [€]	Indennità di occupazione temporanea [€]	Indennità di sorvolo [€]
OPPIDO LUCANO	15	123	SEMINATIVO	3	1.724	Cavidotto	Permanente - Asservimento	36,46	2	-	51,044	-	-
						Strade e Piazzole provvisorie	Occupazione temporanea	43,76	2	-	-	87,52	-
OPPIDO LUCANO	15	125	SEMINATIVO	3	22.924	Cavidotto	Permanente - Asservimento	90,55	2	-	126,77	-	-
						Strade e Piazzole provvisorie	Occupazione temporanea	45,29	2	-	-	90,58	-
OPPIDO LUCANO	15	143	INCOLT PROD	U	1.920	Cavidotto	Permanente - Asservimento	231,54	2	-	324,156	-	-
						Strade e Piazzole provvisorie	Occupazione temporanea	371,08	2	-	-	742,16	-
OPPIDO LUCANO	15	146	SEMINATIVO	3	1.662	Cavidotto	Permanente - Asservimento	15,07	2	-	21,098	-	-
						Strade e Piazzole provvisorie	Occupazione temporanea	7,55	2	-	-	15,1	-

AREN Green S.r.l. Impianto Eolico "DONNA MARIANNA"	PROGETTO DEFINITIVO	Codice Elaborato: DMADG_GENR00800_00
		Data: 30/07/2024
	PIANO PARTICELLARE DI ESPROPRIO ANALITICO	Revisione: 00
		Pagina: 40 di 54

Comune	Foglio	Particella	Qualità	Classe	Superficie_Totale [m2]	Opere in Progetto	Natura dell'Occupazione	Area Occupata [m2]	Valore Unitario [€/mq]	Indennità di esproprio [€]	Indennità di servitù [€]	Indennità di occupazione temporanea [€]	Indennità di sorvolo [€]
OPPIDO LUCANO	15	47	SEMINATIVO	3	1.470	Cavidotto	Permanente - Asservimento	88,61	2	-	124,054	-	-
						Strade e Piazzole provvisorie	Occupazione temporanea	44,33	2	-	-	88,66	-
OPPIDO LUCANO	15	483	SEMINATIVO ULIVETO	3 1	813 28	Cavidotto	Permanente - Asservimento	306,5	2	-	429,1	-	-
						Strade e Piazzole provvisorie	Occupazione temporanea	153,07	2	-	-	306,14	-
OPPIDO LUCANO	15	486	SEMINATIVO	3	1.829	Cavidotto	Permanente - Asservimento	418,66	2	-	586,124	-	-
						Strade e Piazzole provvisorie	Occupazione temporanea	280	2	-	-	560	-
OPPIDO LUCANO	15	674	SEMINATIVO	3	221	Cavidotto	Permanente - Asservimento	6,94	2	-	9,716	-	-
						Strade e Piazzole provvisorie	Occupazione temporanea	3,63	2	-	-	7,26	-
OPPIDO LUCANO	15	675	SEMINATIVO	3	1.598	Cavidotto	Permanente - Asservimento	73,76	2	-	103,264	-	-
						Strade e Piazzole provvisorie	Occupazione temporanea	37,73	2	-	-	75,46	-

AREN Green S.r.l. Impianto Eolico "DONNA MARIANNA"	PROGETTO DEFINITIVO	Codice Elaborato: DMADG_GENR00800_00
		Data: 30/07/2024
	PIANO PARTICELLARE DI ESPROPRIO ANALITICO	Revisione: 00
		Pagina: 41 di 54

Comune	Foglio	Particella	Qualità	Classe	Superficie_Totale [m2]	Opere in Progetto	Natura dell'Occupazione	Area Occupata [m2]	Valore Unitario [€/mq]	Indennità di esproprio [€]	Indennità di servitù [€]	Indennità di occupazione temporanea [€]	Indennità di sorvolo [€]
OPPIDO LUCANO	15	676	SEMINATIVO	3	1.497	Cavidotto	Permanente - Asservimento	61,22	2	-	85,708	-	-
						Strade e Piazzole provvisorie	Occupazione temporanea	37,71	2	-	-	75,42	-
OPPIDO LUCANO	15	83	SEMINATIVO	3	14.320	Cavidotto	Permanente - Asservimento	100,58	2	-	140,812	-	-
						Strade e Piazzole provvisorie	Occupazione temporanea	50,27	2	-	-	100,54	-
OPPIDO LUCANO	16	107	INCOLT PROD	U	4.423	Cavidotto	Permanente - Asservimento	20,35	2	-	28,49	-	-
						Strade e Piazzole provvisorie	Occupazione temporanea	10,02	2	-	-	20,04	-
OPPIDO LUCANO	16	118	SEMINATIVO	2	1.680	Cavidotto	Permanente - Asservimento	16,81	2	-	23,534	-	-
						Strade e Piazzole provvisorie	Occupazione temporanea	9,13	2	-	-	18,26	-
OPPIDO LUCANO	16	121	SEMINATIVO	3	18.240	Cavidotto	Permanente - Asservimento	1187,8	2	-	1662,92	-	-
						Strade e Piazzole provvisorie	Occupazione temporanea	589,6	2	-	-	1179,2	-

AREN Green S.r.l. Impianto Eolico "DONNA MARIANNA"	PROGETTO DEFINITIVO	Codice Elaborato: DMADG_GENR00800_00
		Data: 30/07/2024
	PIANO PARTICELLARE DI ESPROPRIO ANALITICO	Revisione: 00
		Pagina: 42 di 54

Comune	Foglio	Particella	Qualità	Classe	Superficie_Totale [m2]	Opere in Progetto	Natura dell'Occupazione	Area Occupata [m2]	Valore Unitario [€/mq]	Indennità di esproprio [€]	Indennità di servitù [€]	Indennità di occupazione temporanea [€]	Indennità di sorvolo [€]
OPPIDO LUCANO	16	264	SEMINATIVO	2	50.182	Cavidotto	Permanente - Asservimento	745,89	2	-	1044,246	-	-
						Strade e Piazzole provvisorie	Occupazione temporanea	390,44	2	-	-	780,88	-
OPPIDO LUCANO	16	7	SEMINATIVO	4	10.076	Strade e Piazzole provvisorie	Occupazione temporanea	2,11	2	-	-	4,22	-
OPPIDO LUCANO	22	195	PASCOLO PASCOLO ARB	2 2	59 541	Cavidotto	Permanente - Asservimento	89,92	2	-	125,888	-	-
						Strade e Piazzole provvisorie	Occupazione temporanea	60,33	2	-	-	120,66	-
OPPIDO LUCANO	22	201	INCOLT PROD	U	221	Strade e Piazzole provvisorie	Occupazione temporanea	3,67	2	-	-	7,34	-
OPPIDO LUCANO	22	206	SEMINATIVO PASCOLO	4 2	825 1294	Cavidotto	Permanente - Asservimento	298,59	2	-	418,026	-	-
						Strade e Piazzole provvisorie	Occupazione temporanea	153,64	2	-	-	307,28	-
OPPIDO LUCANO	22	31	INCOLT STER		1.168	Cavidotto	Permanente - Asservimento	20,94	2	-	29,316	-	-
						Strade e Piazzole provvisorie	Occupazione temporanea	12,01	2	-	-	24,02	-
OPPIDO LUCANO	22	448	SEMINATIVO PASCOLO	3 2	1339 7031	Cavidotto	Permanente - Asservimento	682,01	2	-	954,814	-	-
						Strade e Piazzole provvisorie	Occupazione temporanea	324,36	2	-	-	648,72	-

AREN Green S.r.l. Impianto Eolico "DONNA MARIANNA"	PROGETTO DEFINITIVO	Codice Elaborato: DMADG_GENR00800_00
		Data: 30/07/2024
	PIANO PARTICELLARE DI ESPROPRIO ANALITICO	Revisione: 00
		Pagina: 43 di 54

Comune	Foglio	Particella	Qualità	Classe	Superficie_Totale [m2]	Opere in Progetto	Natura dell'Occupazione	Area Occupata [m2]	Valore Unitario [€/mq]	Indennità di esproprio [€]	Indennità di servitù [€]	Indennità di occupazione temporanea [€]	Indennità di sorvolo [€]
OPPIDO LUCANO	22	451	SEMINATIVO	3	9.831	Cavidotto	Permanente - Asservimento	270,91	2	-	379,274	-	-
						Strade e Piazzole provvisorie	Occupazione temporanea	113,5	2	-	-	227	-
OPPIDO LUCANO	24	2	SEMIN IRRIG SEMINATIVO	U 4	20594 6448	Cavidotto	Permanente - Asservimento	52,86	2	-	74,004	-	-
						Strade e Piazzole provvisorie	Occupazione temporanea	1,78	2	-	-	3,56	-
OPPIDO LUCANO	24	25	SEMINATIVO PASCOLO ARB	4 2	11768 4813	Cavidotto	Permanente - Asservimento	357,18	2	-	500,052	-	-
						Strade e Piazzole provvisorie	Occupazione temporanea	157,28	2	-	-	314,56	-
OPPIDO LUCANO	24	4	SEMINATIVO	4	28.130	Cavidotto	Permanente - Asservimento	3,49	2	-	4,886	-	-

AREN Green S.r.l. Impianto Eolico "DONNA MARIANNA"	PROGETTO DEFINITIVO	Codice Elaborato: DMADG_GENR00800_00
		Data: 30/07/2024
	PIANO PARTICELLARE DI ESPROPRIO ANALITICO	Revisione: 00
		Pagina: 44 di 54

Comune	Foglio	Particella	Qualità	Classe	Superficie_Totale [m2]	Opere in Progetto	Natura dell'Occupazione	Area Occupata [m2]	Valore Unitario [€/mq]	Indennità di esproprio [€]	Indennità di servitù [€]	Indennità di occupazione temporanea [€]	Indennità di sorvolo [€]
OPPIDO LUCANO	25	156	SEMINATIVO	2	13.280	Cavidotto	Permanente - Asservimento	869,87	2	-	1217,818	-	-
						Strade e Piazzole provvisorie	Occupazione temporanea	441,74	2	-	-	883,48	-
OPPIDO LUCANO	25	213	SEMINATIVO	2	5.560	Cavidotto	Permanente - Asservimento	730,02	2	-	1022,028	-	-
						Strade e Piazzole provvisorie	Occupazione temporanea	352,77	2	-	-	705,54	-

AREN Green S.r.l. Impianto Eolico "DONNA MARIANNA"	PROGETTO DEFINITIVO	Codice Elaborato: DMADG_GENR00800_00
		Data: 30/07/2024
	PIANO PARTICELLARE DI ESPROPRIO ANALITICO	Revisione: 00
		Pagina: 45 di 54

Comune	Foglio	Particella	Qualità	Classe	Superficie_Totale [m2]	Opere in Progetto	Natura dell'Occupazione	Area Occupata [m2]	Valore Unitario [€/mq]	Indennità di esproprio [€]	Indennità di servitù [€]	Indennità di occupazione temporanea [€]	Indennità di sorvolo [€]
OPPIDO LUCANO	25	214	SEMINATIVO	2	250	Cavidotto	Permanente - Asservimento	2,33	2	-	3,262	-	-
OPPIDO LUCANO	25	216	SEMINATIVO	2	250	Cavidotto	Permanente - Asservimento	36,74	2	-	51,436	-	-
OPPIDO LUCANO	25	217	SEMINATIVO	2	1.644	Cavidotto	Permanente - Asservimento	400,25	2	-	560,35	-	-
						Strade e Piazzole provvisorie	Occupazione temporanea	185,54	2	-	-	371,08	-
OPPIDO LUCANO	25	218	SEMINATIVO	2	66	Cavidotto	Permanente - Asservimento	14,48	2	-	20,272	-	-
OPPIDO LUCANO	25	219	SEMINATIVO	1	2.660	Cavidotto	Permanente - Asservimento	371,8	2	-	520,52	-	-
						Strade e Piazzole provvisorie	Occupazione temporanea	194,67	2	-	-	389,34	-
OPPIDO LUCANO	25	221	SEMINATIVO	1	2.400	Cavidotto	Permanente - Asservimento	31,35	2	-	43,89	-	-

AREN Green S.r.l. Impianto Eolico "DONNA MARIANNA"	PROGETTO DEFINITIVO	Codice Elaborato: DMADG_GENR00800_00
		Data: 30/07/2024
	PIANO PARTICELLARE DI ESPROPRIO ANALITICO	Revisione: 00
		Pagina: 46 di 54

Comune	Foglio	Particella	Qualità	Classe	Superficie_Totale [m2]	Opere in Progetto	Natura dell'Occupazione	Area Occupata [m2]	Valore Unitario [€/mq]	Indennità di esproprio [€]	Indennità di servitù [€]	Indennità di occupazione temporanea [€]	Indennità di sorvolo [€]
						Strade e Piazzole provvisorie	Occupazione temporanea	322,67	2	-	-	645,34	-
						Strade e Piazzole definitive	Permanente - Esproprio	1125,4	2	2250,8	-	-	-
OPPIDO LUCANO	25	411	SEMINATIVO PASCOLO	1 1	55318 4177	Strade e Piazzole provvisorie	Occupazione temporanea	1133,22	2	-	-	2266,44	-
OPPIDO LUCANO	25	607	SEMINATIVO	2	69.180	Cavidotto	Permanente - Asservimento	797,96	2	-	1117,144	-	-
						Strade e Piazzole provvisorie	Occupazione temporanea	484,34	2	-	-	968,68	-
OPPIDO LUCANO	25	67	SEMINATIVO	1	59.716	Strade e Piazzole provvisorie	Occupazione temporanea	1609,51	2	-	-	3219,02	-
						Strade e Piazzole definitive	Permanente - Esproprio	3182,93	2	6365,86	-	-	-
OPPIDO LUCANO	3	6	SEMINATIVO	3	14.800	Strade e Piazzole provvisorie	Occupazione temporanea	2148,15	2	-	-	4296,3	-
						Strade e Piazzole definitive	Permanente - Esproprio	798,26	2	1596,52	-	-	-
						Sorvolo	Sorvolo Aerogeneratore	5243,42	2	-	-	-	7340,788

AREN Green S.r.l. Impianto Eolico "DONNA MARIANNA"	PROGETTO DEFINITIVO	Codice Elaborato: DMADG_GENR00800_00
		Data: 30/07/2024
	PIANO PARTICELLARE DI ESPROPRIO ANALITICO	Revisione: 00
		Pagina: 47 di 54

Comune	Foglio	Particella	Qualità	Classe	Superficie_Totale [m2]	Opere in Progetto	Natura dell'Occupazione	Area Occupata [m2]	Valore Unitario [€/mq]	Indennità di esproprio [€]	Indennità di servitù [€]	Indennità di occupazione temporanea [€]	Indennità di sorvolo [€]
OPPIDO LUCANO	3	65	SEMINATIVO	3	9.750	Strade e Piazzole provvisorie	Occupazione temporanea	2519,83	2	-	-	5039,66	-
						Strade e Piazzole definitive	Permanente - Esproprio	819,7	2	1639,4	-	-	-
						Sorvolo	Sorvolo Aerogeneratore	3483,37	2	-	-	-	4876,718
OPPIDO LUCANO	6	135	SEMINATIVO	3	1.122	Cavidotto	Permanente - Asservimento	15,7	2	-	21,98	-	-
OPPIDO LUCANO	6	137	SEMINATIVO	3	16.849	Cavidotto	Permanente - Asservimento	14,8	2	-	20,72	-	-
OPPIDO LUCANO	6	451	SEMINATIVO	4	17.101	Cavidotto	Permanente - Asservimento	160,05	2	-	224,07	-	-
						Cavidotto	Permanente - Asservimento	160,05	2	-	224,07	-	-
OPPIDO LUCANO	6	55	SEMINATIVO	4	49.102	Cavidotto	Permanente - Asservimento	137,09	2	-	191,926	-	-
OPPIDO LUCANO	7	134	SEMINATIVO	4	2.402	Cavidotto	Permanente - Asservimento	2,47	2	-	3,458	-	-
OPPIDO LUCANO	7	135	SEMINATIVO	4	1.818	Cavidotto	Permanente - Asservimento	15,7	2	-	21,98	-	-
OPPIDO LUCANO	7	136	PASCOLO	1	70	Cavidotto	Permanente - Asservimento	2,37	2	-	3,318	-	-
OPPIDO LUCANO	7	137	SEMINATIVO	3	670	Cavidotto	Permanente - Asservimento	14,8	2	-	20,72	-	-

AREN Green S.r.l. Impianto Eolico "DONNA MARIANNA"	PROGETTO DEFINITIVO	Codice Elaborato: DMADG_GENR00800_00
		Data: 30/07/2024
	PIANO PARTICELLARE DI ESPROPRIO ANALITICO	Revisione: 00
		Pagina: 48 di 54

Comune	Foglio	Particella	Qualità	Classe	Superficie_Totale [m2]	Opere in Progetto	Natura dell'Occupazione	Area Occupata [m2]	Valore Unitario [€/mq]	Indennità di esproprio [€]	Indennità di servitù [€]	Indennità di occupazione temporanea [€]	Indennità di sorvolo [€]
OPPIDO LUCANO	7	21	SEMINATIVO	4	70.470	Cavidotto	Permanente - Asservimento	41,99	2	-	58,786	-	-
						Strade e Piazzole provvisorie	Occupazione temporanea	273,68	2	-	-	548	-
OPPIDO LUCANO	7	22	SEMINATIVO	3	21.646	Strade e Piazzole provvisorie	Occupazione temporanea	13,95	2	-	-	27,9	-
OPPIDO LUCANO	7	55	SEMINATIVO	3	14.219	Cavidotto	Permanente - Asservimento	132,3	2	-	185,22	-	-
OPPIDO LUCANO	7	62	SEMINATIVO	3	9,43	Strade e Piazzole provvisorie	Occupazione temporanea	9,43	2	-	-	18,86	-

Tabella 2: Calcolo delle indennità dei terreni interessati dalle opere in progetto.

Nota 1 – Nella figura 1 si sottolinea la discordanza in alcuni tratti tra l'ortofoto e il catasto geo-riferito. La figura rappresenta dei tratti del tracciato di cavidotto, delle aree temporanee e delle aree definitive di progetto, progettate sul foglio catastale 7 del Comune di Oppido Lucano (PZ).



Figura 1: Inquadramento discordanza tra ortofoto e catastale

Nota 2 – Tra le aree di occupazione temporanea sono presenti anche due aree di cantiere, ciascuna di circa 0,5 ha necessarie per la realizzazione del progetto. Le aree individuate da progetto insistono sulle particelle 46 foglio 42 e particella 135 del foglio 54 del Comune di Acerenza (PZ).

AREN Green S.r.l. Impianto Eolico "DONNA MARIANNA"	PROGETTO DEFINITIVO	Codice Elaborato: DMADT_GENR00800_00
	PIANO PARTICELLARE DI ESPROPRIO ANALITICO	Data: 30/07/2024
		Revisione: 00
		Pagina: 1 di 54



Figura 2: Dettaglio Aree di cantiere

Nota 4 – La Figure n. 3 sottostante evidenzia le particelle 5001, 5002, 5003, 5004, 5005, 5005, 5006, 5007, 5008, 5010, 5011, 5012, 5013 e 5014 del foglio 14 del Comune di Oppido Lucano. Tali particelle non appaiono nella tabella del piano particellare di esproprio in quanto risultano essere particelle soppresse.

AREN Green S.r.l. Impianto Eolico “DONNA MARIANNA”	PROGETTO DEFINITIVO	Codice Elaborato: DMADT_GENR00800_00
		Data: 30/07/2024
	PIANO PARTICELLARE DI ESPROPRIO ANALITICO	Revisione: 00
		Pagina: 2 di 54

Ufficio provinciale di: **POTENZA Territorio**

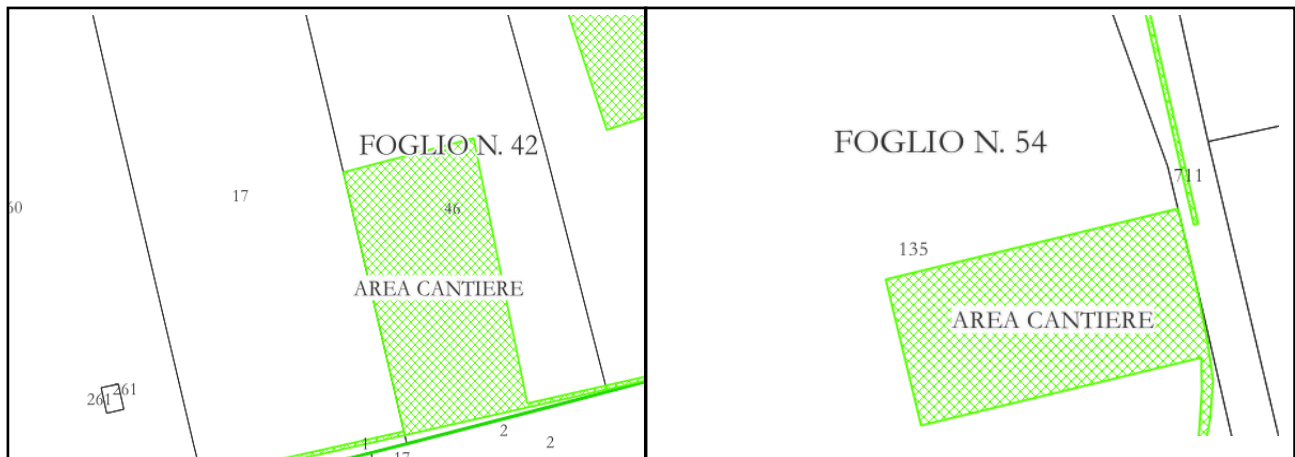
Situazione aggiornata al : 10/06/2024

Dati della ricerca

Catasto: **Terreni**
 Comune di: **OPPIDO LUCANO** Codice: **G081**
 Foglio: **14** Particella: **5001**

Elenco Immobili

NESSUNA CORRISPONDENZA TROVATA



Figura 3 Inquadramento su particelle soppresse n.5001, 5002, 5003, 5004, 5005, 5005, 5006, 5007, 5008, 5010, 5011, 5012, 5013 e 5014 del foglio n.14 del comune di Oppido Lucano (PZ).

La Società esprime la sua volontà nel volere posare il tracciato di cavidotto lungo la strada statale Palermo-Sciacca SS96 bis e dunque richiederà in fase esecutiva le concessioni opportune per la realizzazione dell'opera oggetto di studio. Si sottolinea inoltre che non sono presenti fasce di asservimento per la servitù di cavidotto lungo il tratto evidenziato nella Figura 6 in quanto la strada citata risulta abbastanza ampia per poter evitare lo sfruttamento dei terreni adiacenti.

AREN Green S.r.l. Impianto Eolico “DONNA MARIANNA”	PROGETTO DEFINITIVO	Codice Elaborato: DMADT_GENR00800_00
		Data: 30/07/2024
	PIANO PARTICELLARE DI ESPROPRIO ANALITICO	Revisione: 00
		Pagina: 3 di 54

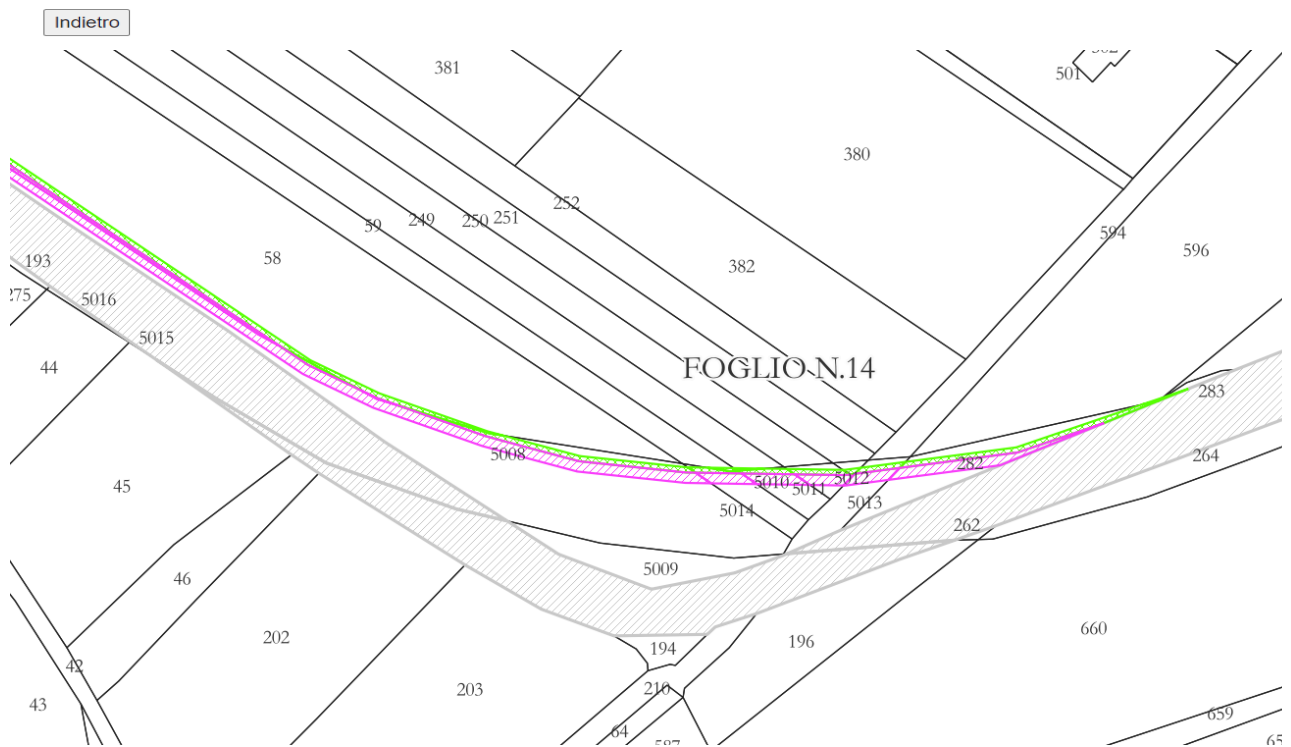

Figura 4: Tracciato di cavidotto di progetto su strada statale SS96 bis

AREN Green S.r.l. Impianto Eolico “DONNA MARIANNA”	PROGETTO DEFINITIVO	Codice Elaborato: DMADT_GENR00800_00
	PIANO PARTICELLARE DI ESPROPRIO ANALITICO	Data: 30/07/2024
		Revisione: 00
		Pagina: 4 di 54

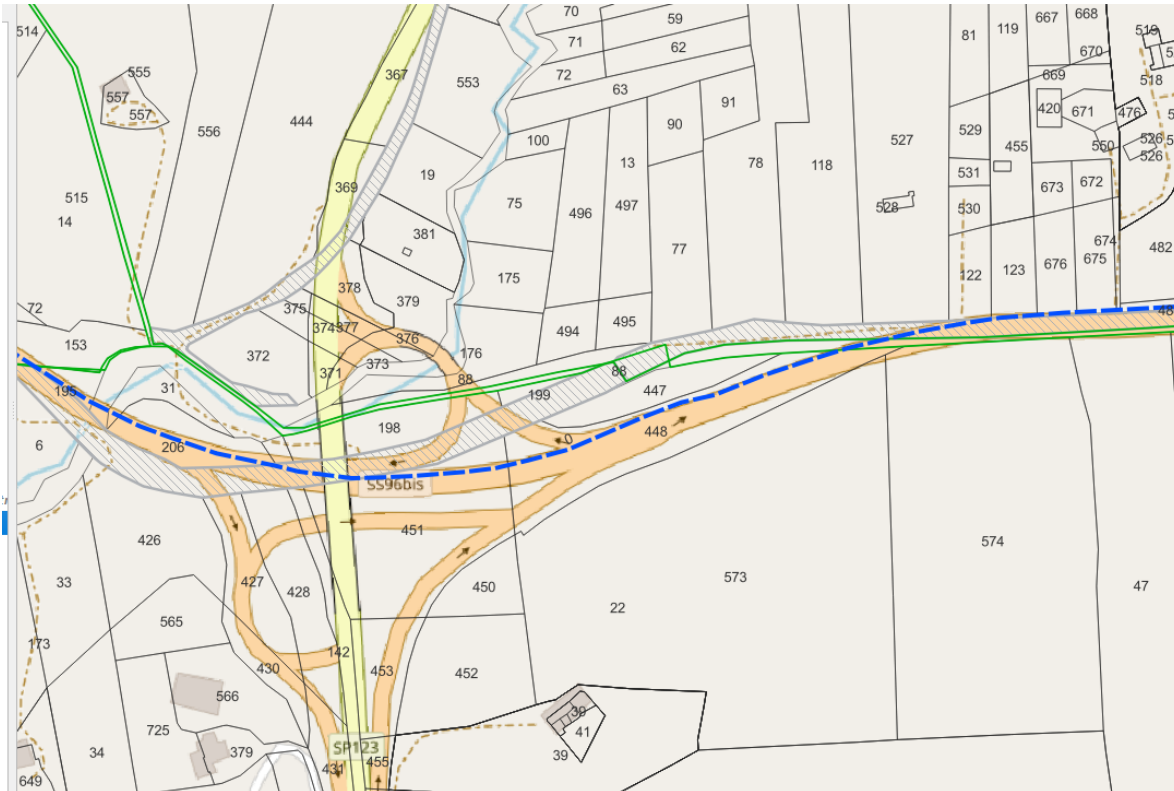
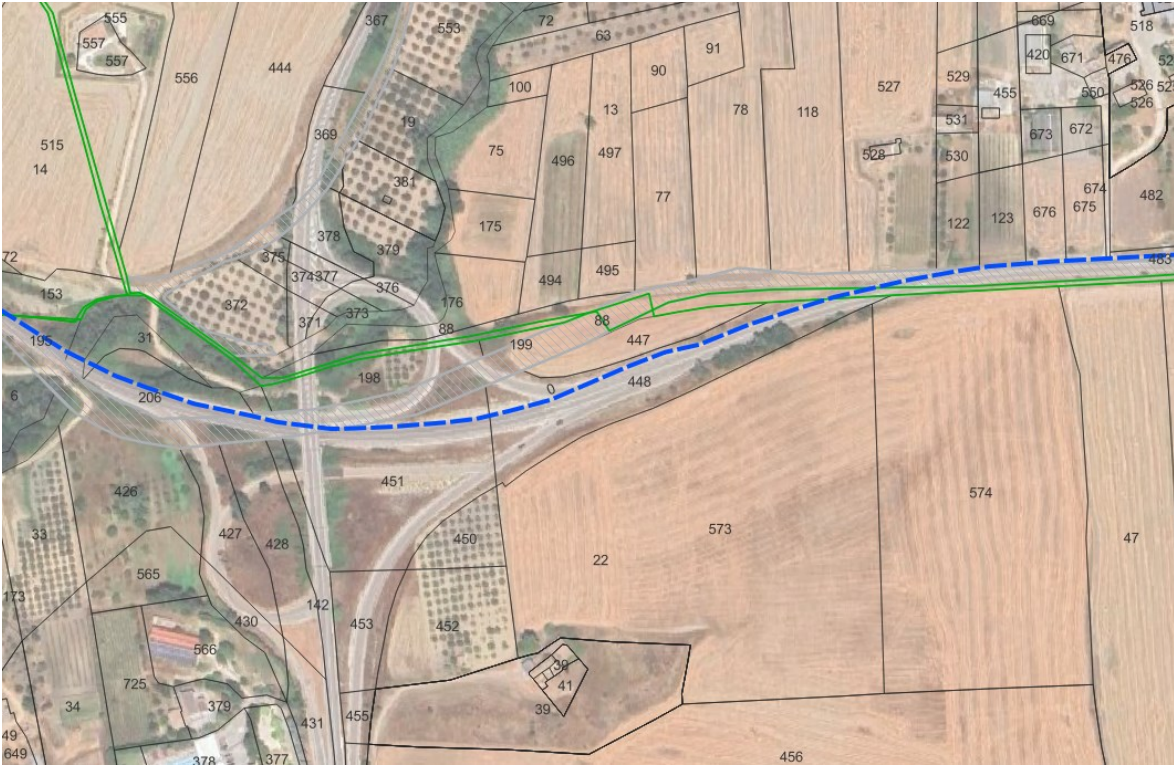

Figura 5: Dettaglio ampiezza strada statale SS96 bis

3 Conclusioni

Il presente piano particellare di esproprio, redatto sulla base della progettazione definitiva dell’impianto in oggetto, mostra e quantifica le aree soggette ad occupazione permanente, temporanea e di sorvolo, che si possono così sintetizzare:

le aree complessive soggette occupazione permanente da acquisire con esproprio risultano pari a 104'389 mq;

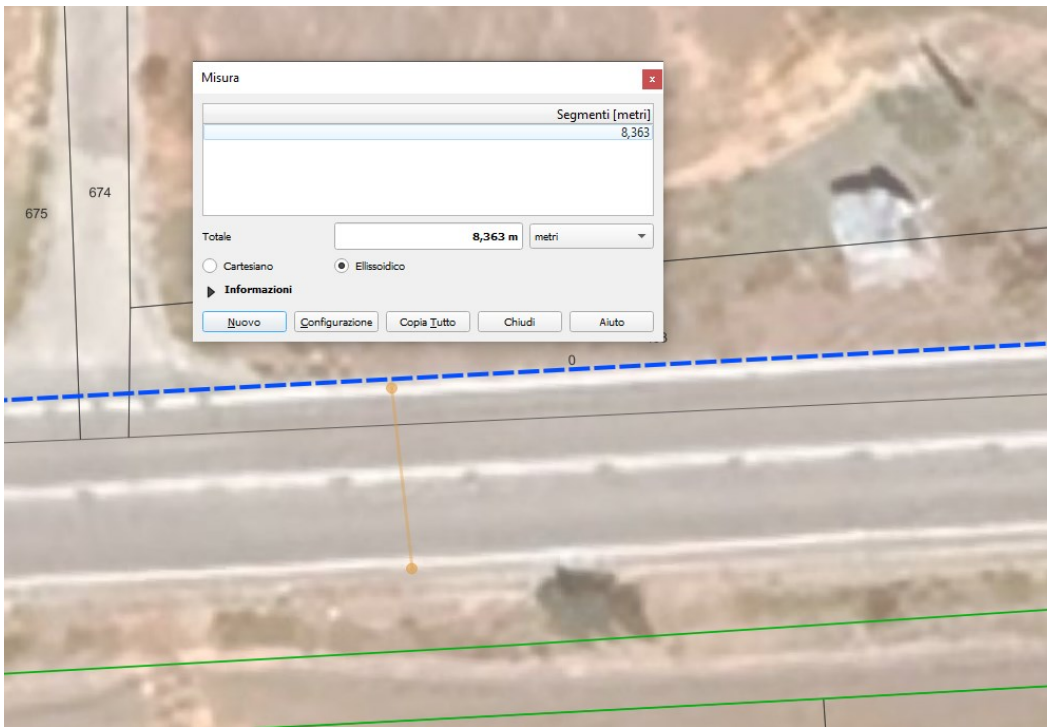
le aree complessive soggette occupazione permanente da acquisire con asservimento risultano pari a 13'218 mq;

le aree complessive soggette occupazione temporanea risultano pari a 135'021 mq;

le aree complessive soggette occupazione a sorvolo risultano pari a 126'993 mq.

L’ammontare totale delle indennità risultante dal Piano Particellare di Esproprio risulta pari a € 676'415.

4 Allegati

Si allegano alla presente relazione, e ne costituiscono parte integrante, i seguenti elaborati:

DMADG_GENT00901_00_Piano particellare di esproprio Grafico 1

DMADG_GENT00902_00_Piano particellare di esproprio Grafico 2

DMADG_GENT00903_00_Piano particellare di esproprio Grafico 3

DMADG_GENT00904_00_Piano particellare di esproprio Grafico 4

AREN Green S.r.l. Impianto Eolico “DONNA MARIANNA”	PROGETTO DEFINITIVO	Codice Elaborato: DMADT_GENR00800_00
		Data: 30/07/2024
	PIANO PARTICELLARE DI ESPROPRIO ANALITICO	Revisione: 00
		Pagina: 5 di 54

DMADG_GENT00905_00_Piano particellare di esproprio Grafico 5

DMADG_GENR01000_00_Piano particellare di esproprio - Visure catastali