

Legenda

ELEMENTI DI PROGETTO DONNA MARIANNA

- Posizioni WTG Donna Marianna
- Tracciato di Cavidotto
- DEFINITIVO - Strade e Piazzole
- Stazione Utente
- SE Oppido 150 kV
- Futura SE Oppido 36 kV
- Limiti Comunali

Uso del suolo Basilicata

- 111 - Zone residenziali a tessuto continuo
- 112 - Zone residenziali a tessuto discontinuo e rado
- 121 - Aree industriali, commerciali e dei servizi pubblici e privati
- 211 - Seminativi non irrigui
- 223 - Oliveti
- 231 - Prati stabili (foraggiere permanenti)
- 242 - Modelli di coltivazione complessi
- 243 - Aree occupate da colture agrarie frammiste con aree naturali di dimensioni significative
- 244 - Aree agroforestali
- 311 - Boschi di latifoglie
- 312 - Boschi di conifere
- 323 - Aree a vegetazione sclerofilla
- 324 - Aree a vegetazione boschiva ed arbustiva in evoluzione
- 512 - Bacini d'acqua

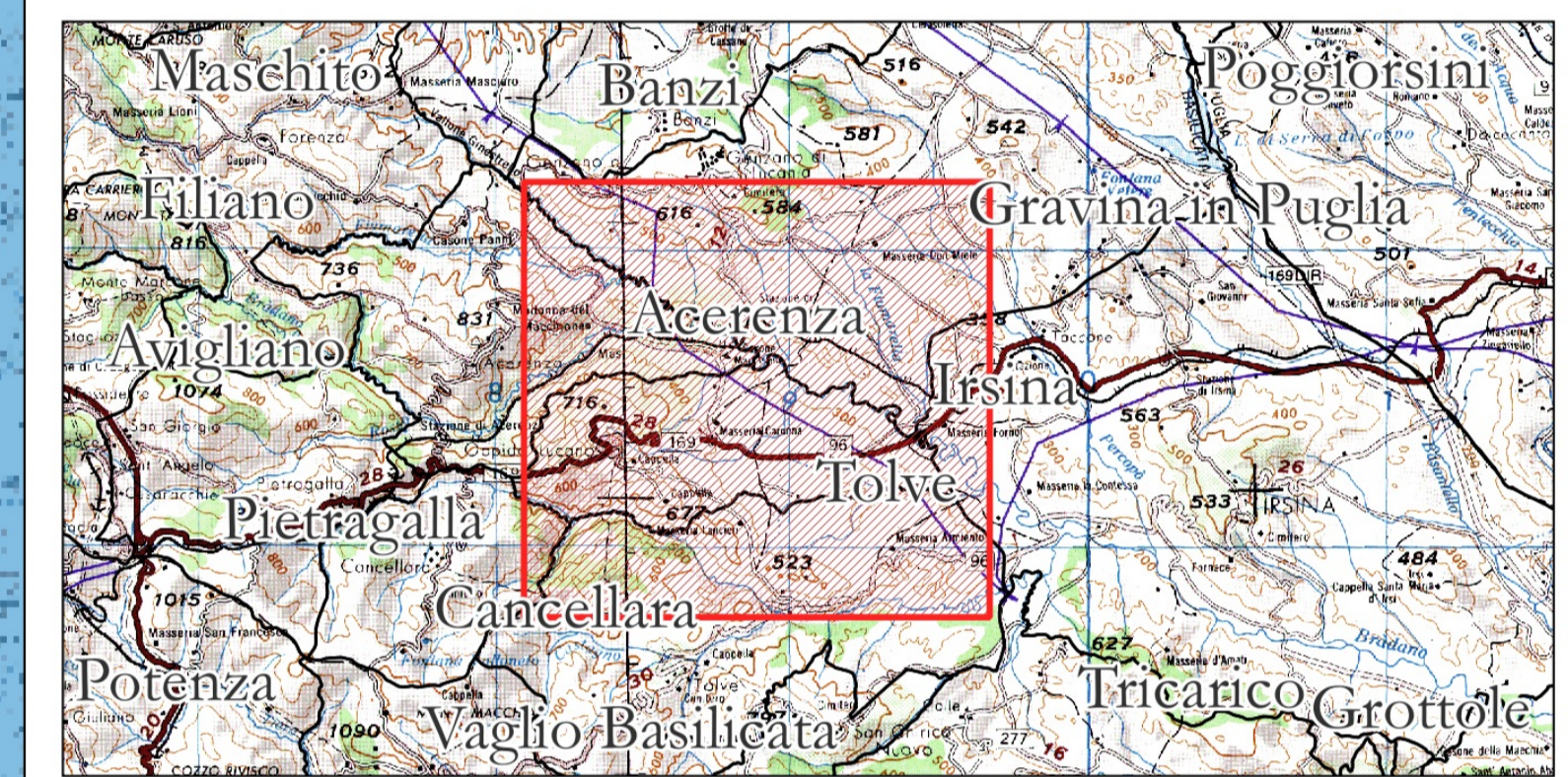

AREN Green S.r.l.
 Società soggetta alla direzione e coordinamento di AREN Electric Power S.p.A.
 Sede legale e amministrativa: Via dell'Arrigoni n. 308 | 47522 Cesena (FC) ph. +39 0547 415245
 Iscritta nel Registro delle Imprese della Romagna - Forlì-Cesena e Rimini | REA 326908 | C.F./P.Iva 04032170401

COMUNI DI ACERENZA E OPPIDO LUCANO (PZ)
 LOCALITÀ "TORRE VOSA"

PROGETTO PER LA REALIZZAZIONE DI
IMPIANTO EOLICO
"DONNA MARIANNA"

REDAZIONE / PROGETTISTA:
 Aren Electric Power Spa
 Società per Azioni con Unico Socio
 Via dell'Arrigoni 308 - 47522 Cesena (FC)
 Ph. +39 0547 415245 - Fax +39 0547 415274
 P.Iva 03858800404
 Registro delle Imprese di Forlì-Cesena R.E.A. 317048

TIMBRO E FIRMA PROGETTISTA:
 Ing. Samuele Ulivi Ondine degli
 Ingegneri di Forlì-Cesena - matr. 2866

TITOLO ELABORATO:
 Inquadramento Uso del suolo

CODICE ELABORATIVO: DMADT/GENT/014/00/00 **FORMATO:** A1 **SCALA:** 1:25.000 **FASE:** PROGETTO DEFINITIVO

REV.	DESCRIZIONE	DATA	REDATTO	VERIFICATO	APPROVATO
00	Prima emissione	30/07/2024	C. Andreoli	F. Piccinini	L. Mastri
01					
02					
03					
04					