

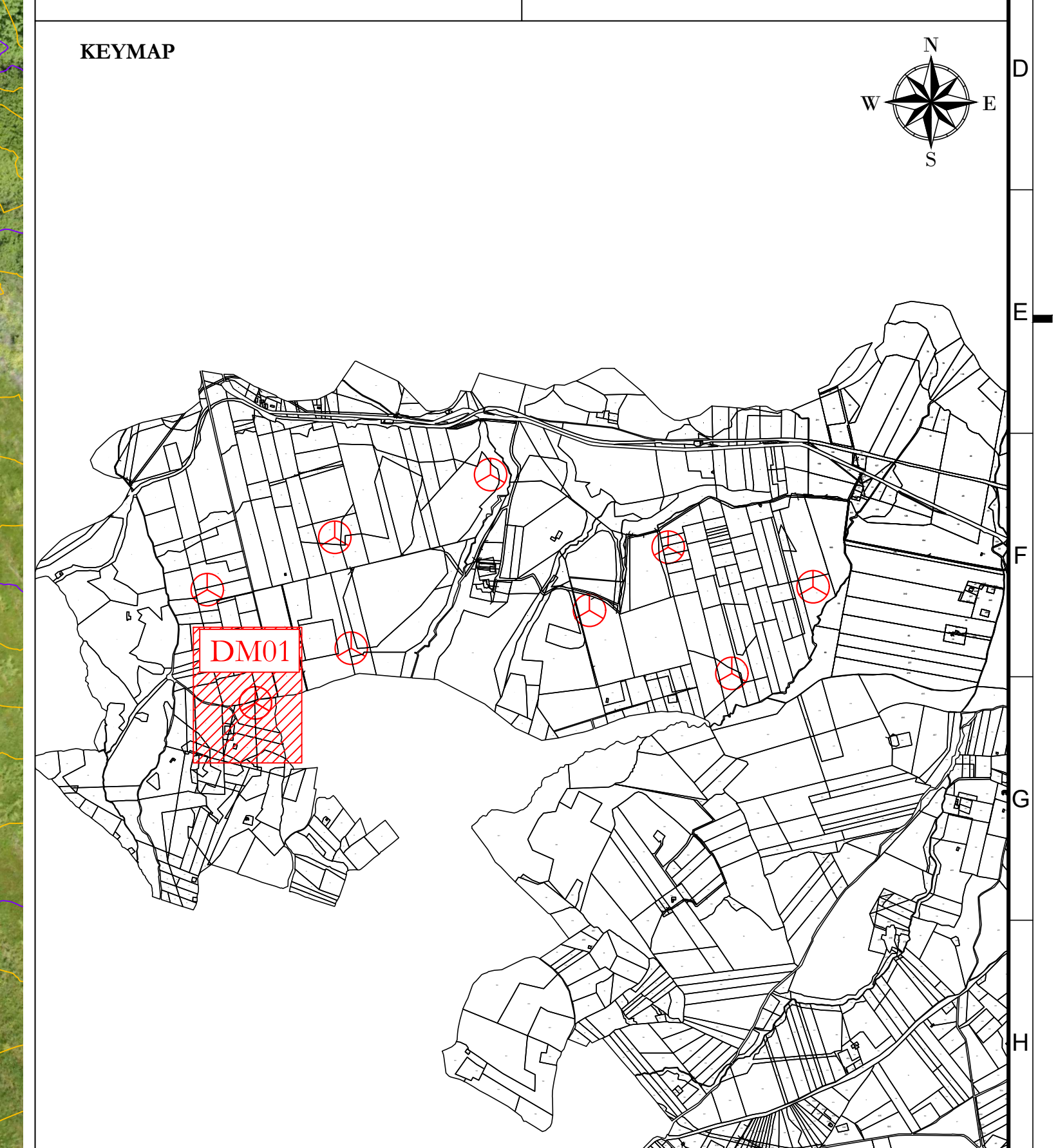

LEGENDA

- Posizione WTG
- Strada di accesso alla WTG
- Piattaforma deposito componenti/gli ausiliari
- Piattaforma Main Crane
- Piattaforma Torre
- Piattaforma Pale
- Stagno
- Ripetto
- Strada esistente
- Asse strada di nuova realizzazione
- Asse strada esistente da adeguare
- Asse strada temporanea
- Fosso di guardia
- Pista cavalletto
- Linea di sezione
- Curve di livello ogni 1.0 m

REGIONE



Profilo: Profilo Tracciato DM01
Q.Rif. : 480.00

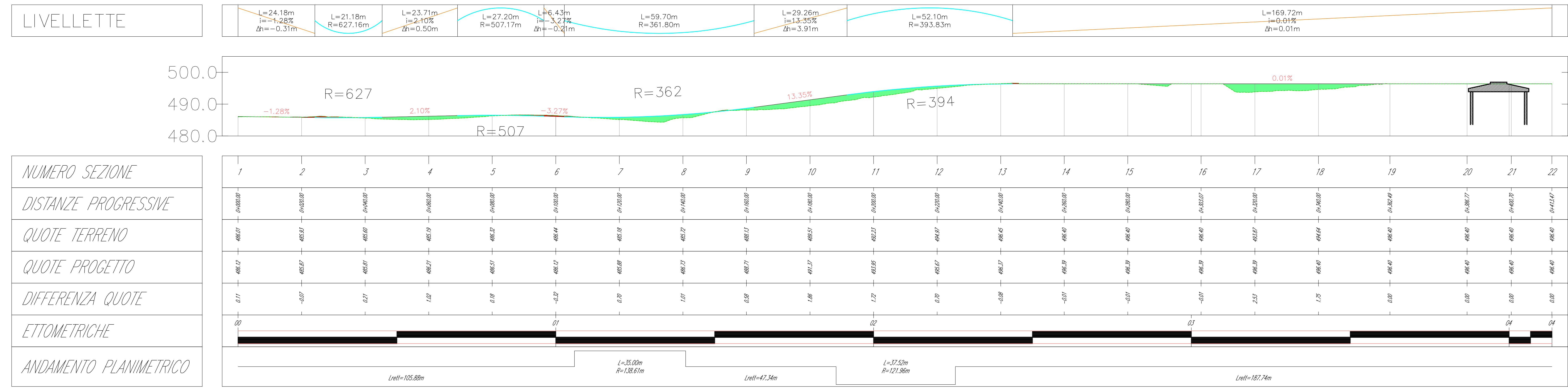

AREN Green S.r.l.
Società soggetta alla direzione e coordinamento di AREN Electric Power S.p.A.
Sede legale e amministrativa: Via dell'Argento n. 308 | 47022 Cosana (FC) | P.I. n° 0191547415245
Iscritta nel Registro delle Imprese della Romagna - Fedi Cosana e Rimini | R.E.A. 300086 | C.E. 0191547415245

COMUNI DI OPPIDO LUCANO (PZ) E ACERENZA (PZ)
LOCALITA' "TORRE VASA"

**PROGETTO PER LA REALIZZAZIONE DI
IMPIANTO EOLICO
"DONNA MARIANNA"**

REDAZIONE / PROGETTISTI
Aren Electric Power S.p.A.
Società per Azioni con Unico Socio
Via dell'Argento 308 - 47022 Cosana (FC)
P.I. n° 0191547415245 - Fax n° 0191547413274
P.F. n° 0191547415245
Registro delle Imprese di Fedi Cosana R.E.A. 317048

TORRENTINO / PROGETTISTI
Ing. Simone Ucci
Ordine degli Ingegneri di Fedi Cosana
N. 200

PROFILI LONGITUDINALE

STADO: DMAD C S.0 1|T 0 1|Z 0 1|0 0

SCALA: AD+1 1:500

TITOLO: PROGETTO ESECUTIVO

NO.	DESCRIZIONE	DATA	REDAZIONE	VERIFICATO	APPROVATO
01	Piano creazione	04/07/2024	R. Tassinari	D. Zampieri	A. Ucci

PROGETTO: DMAD C S.0 1|T 0 1|Z 0 1|0 0

LA DIFFUSIONE E RIPRODUZIONE, ANCHE PARZIALE, DI QUESTA TAVOLA E' VIETATA A TERMINI DI LEGGE