

Prospetto A

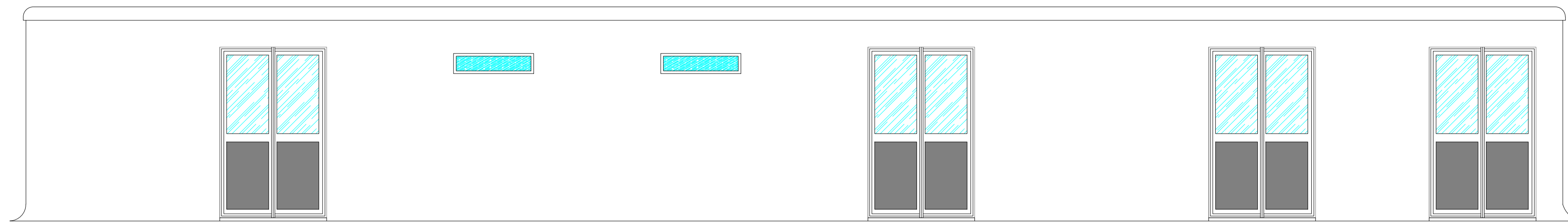

Prospetto C



Prospetto B



Prospetto D

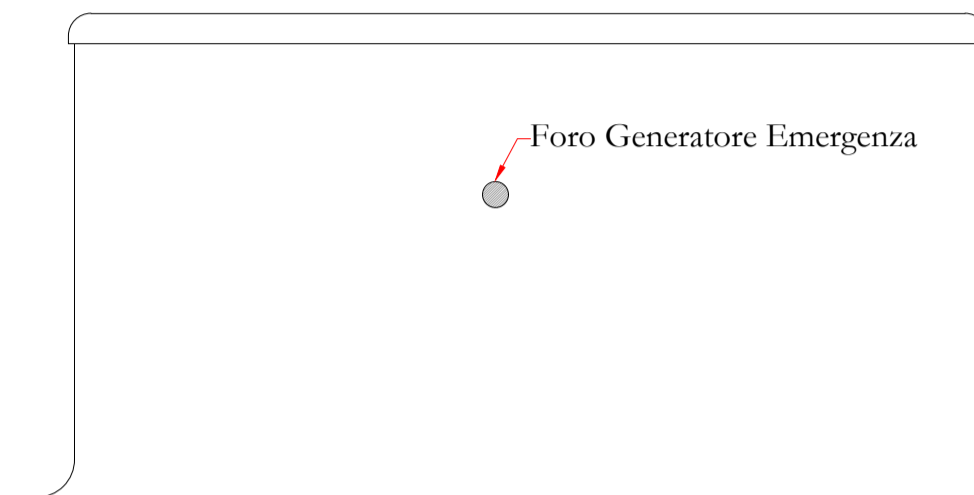

Sezione E-E'

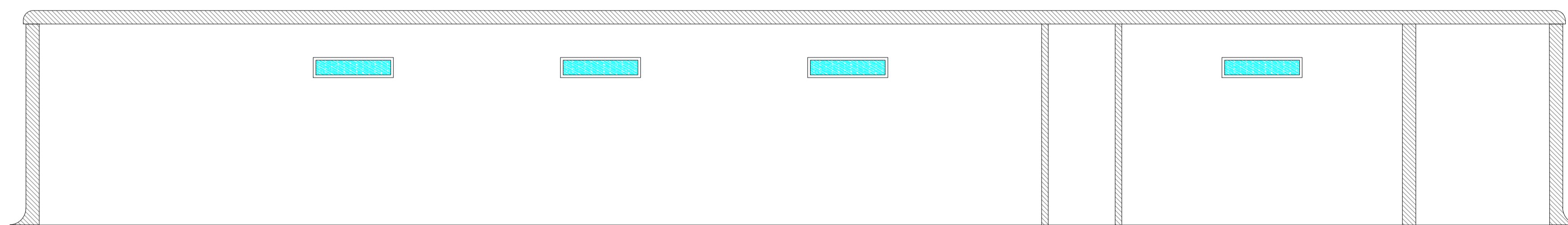

LEGENDA

- ① PORTA DUE ANTE cm 160x h260
- ② FORO cm 120x80
- ③ FORO cm 1040x200
- ④ FORO cm 50x60
- ⑤ FORO cm 200x40
- ⑥ FORO cm 30x30
- ⑦ FORO cm 80x80
- ⑧ PORTA SINGOLA cm 80

B

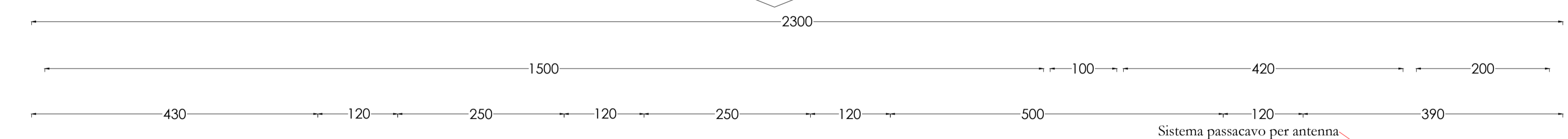

C

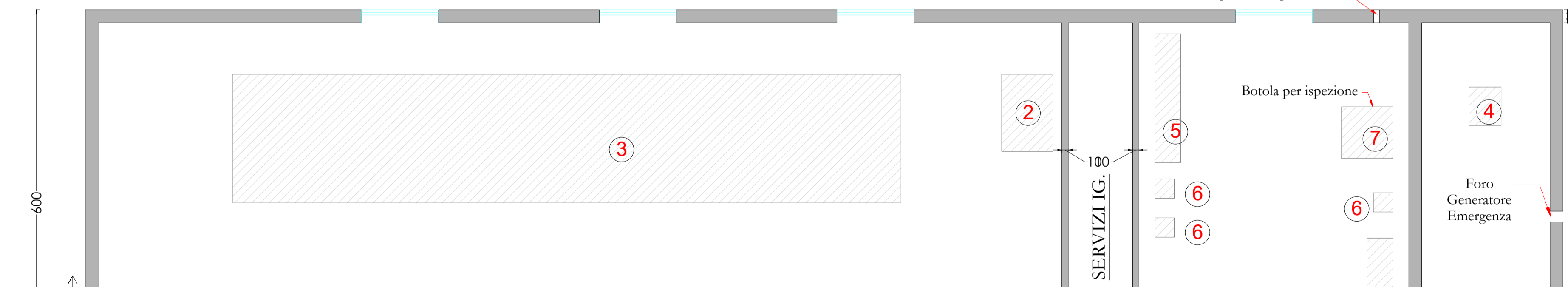

A

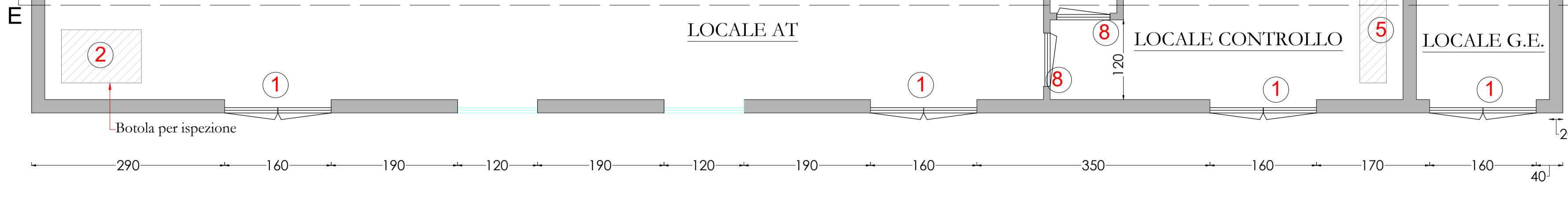

Nota: Dove non espressamente specificato, le misure sono in centimetri.

AREN Green S.r.l.
 Società soggetta alla direzione e coordinamento di AREN Electric Power S.p.A.
 Sede legale e amministrativa: Via dell'Arrigoni n. 308 | 47522 Cesena (FC) | Ph. +39 0547 415245
 Iscritta nel Registro delle Imprese della Romagna - Forlì-Cesena e Rimini | REA 326988 | C.F./P.Iva 04032170401

COMUNI DI ACERENZA E OPPIDO LUCANO (PZ)
 LOCALITÀ "TORRE VOSA"

PROGETTO PER LA REALIZZAZIONE DI
IMPIANTO EOLICO
"DONNA MARIANNA"

REDAZIONE/PROGETTISTA: Aren Electric Power Spa Società per Azioni con Unico Socio Via dell'Arrigoni 308 - 47522 Cesena (FC) Ph. +39 0547 415245 - Fax +39 0547 415274 P.Iva 03803880404 Registro delle Imprese di Forlì-Cesena R.E.A. 317048		TIMBRO E FIRMA PROGETTISTA: Ing. Samuele Ulivi Online degli Ingegneri di Forlì-Cesena Marz. 2866
--	---	---

TITOLO ELABORATO:
 Stazione utente - Pianta e prospetti

CODICE ELABORATO: DMADC[S,S,E]T[0,0,1][0,0][0,0]	FORMATO: A1	SCALA: 1:50	FASE: PROGETTO DEFINITIVO
---	----------------	----------------	------------------------------

REV.	DESCRIZIONE	DATA	REDATTO	VERIFICATO	APPROVATO
00	Prima emissione	30/07/2024	A.Lazar	S.Righini	S.Ulivi
01					
02					
03					
04					