

Legenda

ELEMENTI DI PROGETTO DONNA MARIANNA

- Posizioni WTG Donna Marianna
- Tracciato di Cavidotto
- Stazione Utente
- Futura SE Oppido 36 kV copia
- SE Oppido 150 kV

PIEAR
Piano di Indirizzo Energetico Ambientale Regionale

- Aree boscate - tipologia
- beni_interesse_archeologico_art_10 Buffer1000m
- beni_monumentali_art_10 Buffer1000m
- Beni_monumentali_art_10 Buffer1000m
- Boschi_art142g
- Centri Urbani da uso del suolo

- Laghi buffer300-142b
- Fiumi buffer150-142c
- Parchi e riserve-142f
- Parco Nazionale
- Parco Regionale
- Riserva Regionale
- Riserva Statale
- Oasi WWF Basilicata
- Montagne oltre 1200m-142d
- pSIC
- ZPS
- ZSC
- Zone umide-142i
- Limiti Comunali
- DEFINITIVO - Strade e Piazzole

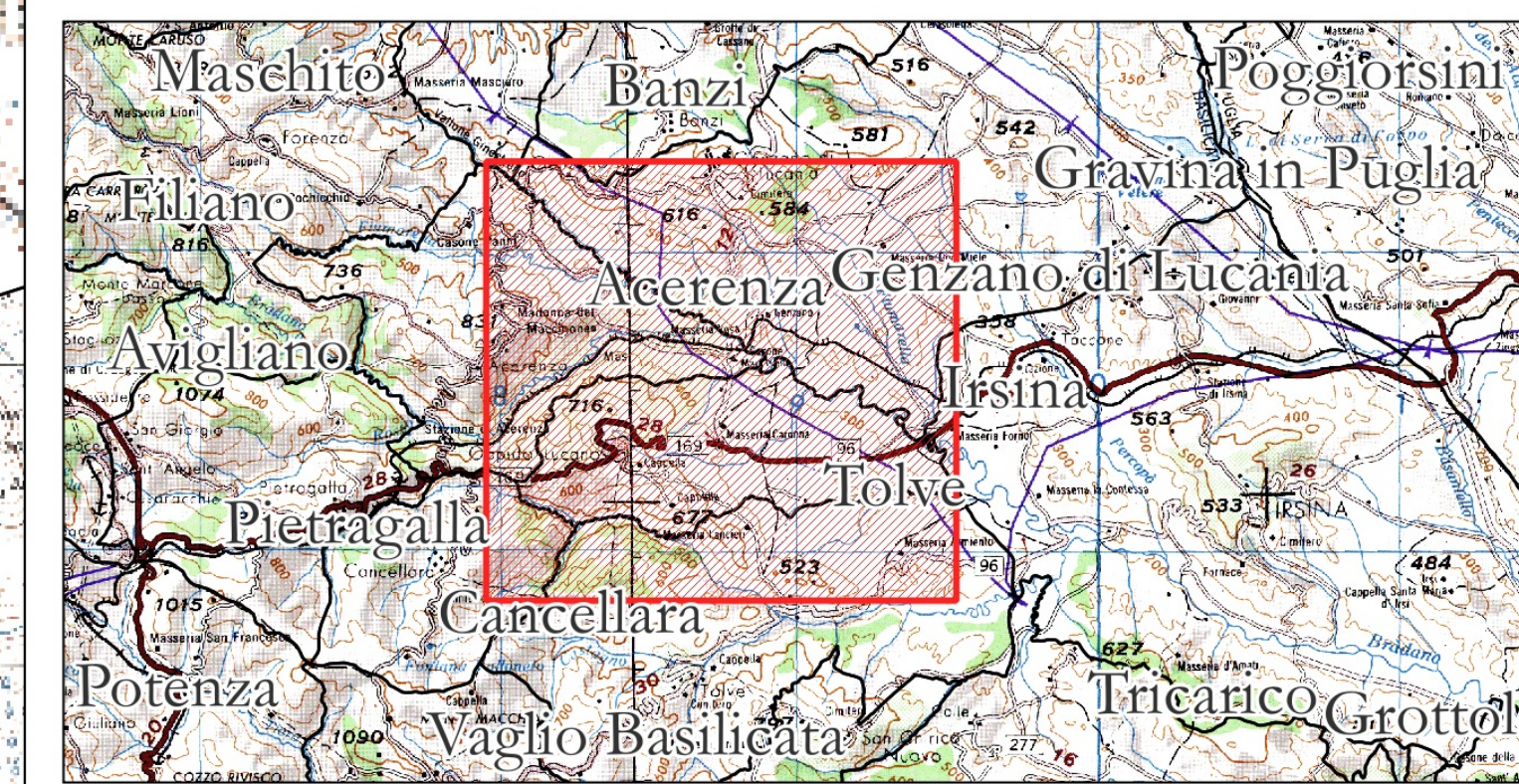

AREN Green S.r.l.
Società soggetta alla direzione e coordinamento di AREN Electric Power S.p.A.
Sede legale e amministrativa: Via dell'Argento n. 308 - 47522 Cesena (FC) ph. +39 0547 415245
Iscritta nel Registro delle Imprese della Romagna - Forlì-Cesena e Rimini | REA 326908 | C.F./P.Iva 04032170401

COMUNI DI ACERENZA E OPPIDO LUCANO (PZ)
LOCALITÀ "TORRE VOSA"

PROGETTO PER LA REALIZZAZIONE DI
IMPIANTO EOLICO
"DONNA MARIANNA"

REDAZIONE / PROGETTISTA: Aren Electric Power Spa Società per Azioni con Unico Socio Via dell'Argento 308 - 47522 Cesena (FC) Ph. +39 0547 415245 - Fax +39 0547 415274 P.Iva 0385880404 Registro delle Imprese di Forlì Cesena R.E.A. 317048	TIMBRO E FIRMA PROGETTISTA: Ing. Samuele Ulivi Ordine degli Ingegneri di Forlì-Cesena - matr. 2866
---	--

TITOLO ELABORATIVO
Inquadramento su vincoli PEAR Aree non idonee Basilicata

CODICE ELABORATIVO DMADT GENT 0.1.0 0.0 0.0	FORMATO A1	SCALA 1:25.000	FASE PROGETTO DEFINITIVO
---	---------------	-------------------	-----------------------------

REV.	DESCRIZIONE	DATA	REDATTO	VERIFICATO	APPROVATO
00	Prima emissione	30/07/2024	C. Andolfi	F. Piccinini	L. Masini
01					
02					
03					
04					

LA DIFFUSIONE E RIPRODUZIONE, ANCHE PARZIALE, DI QUESTA TAVOLA È VIETATA A TERMINI DI LEGGE