

PLANIMETRIA QUADRO 24 - SCALA 1:1.000

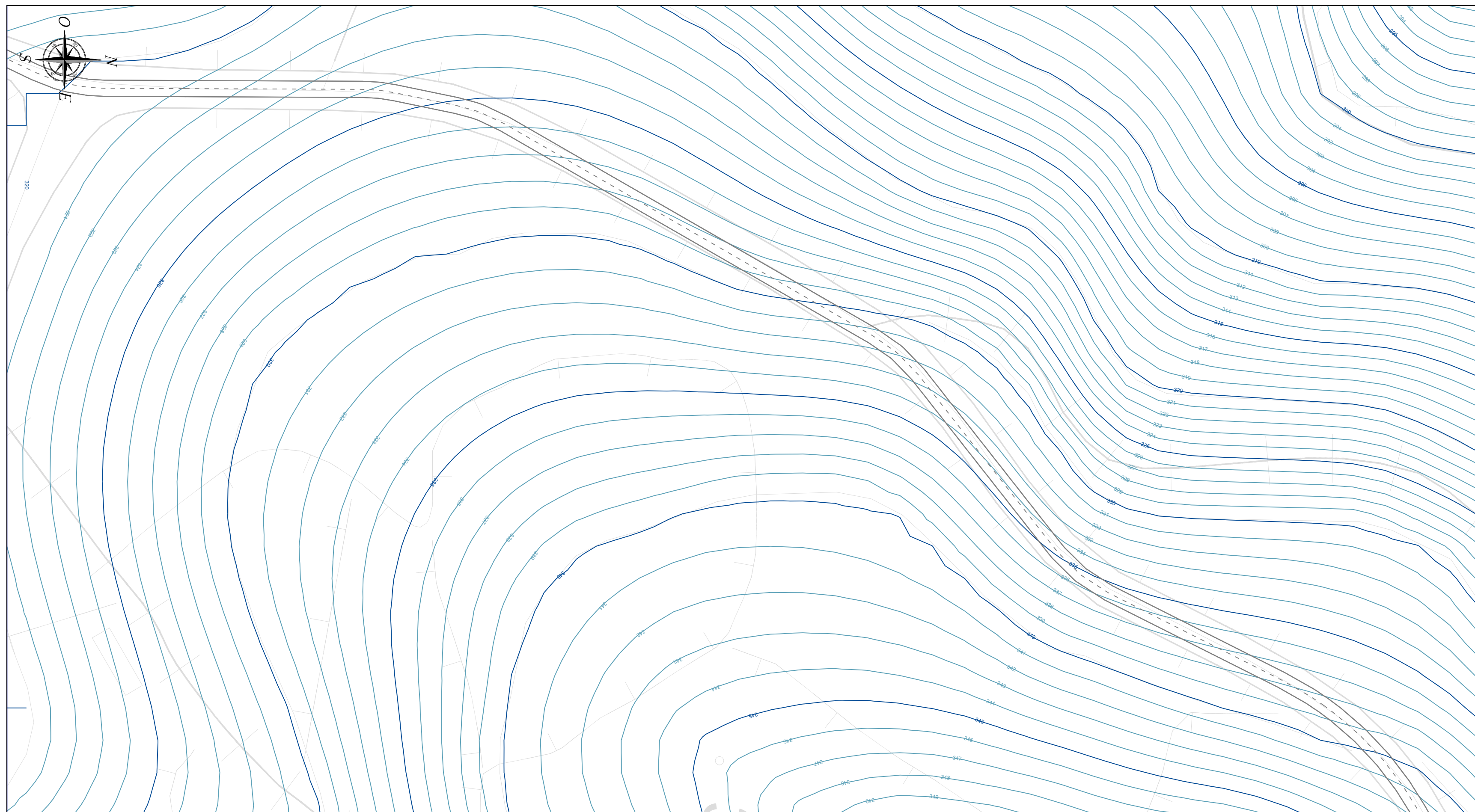

PLANIMETRIA QUADRO 25 - SCALA 1:1.000

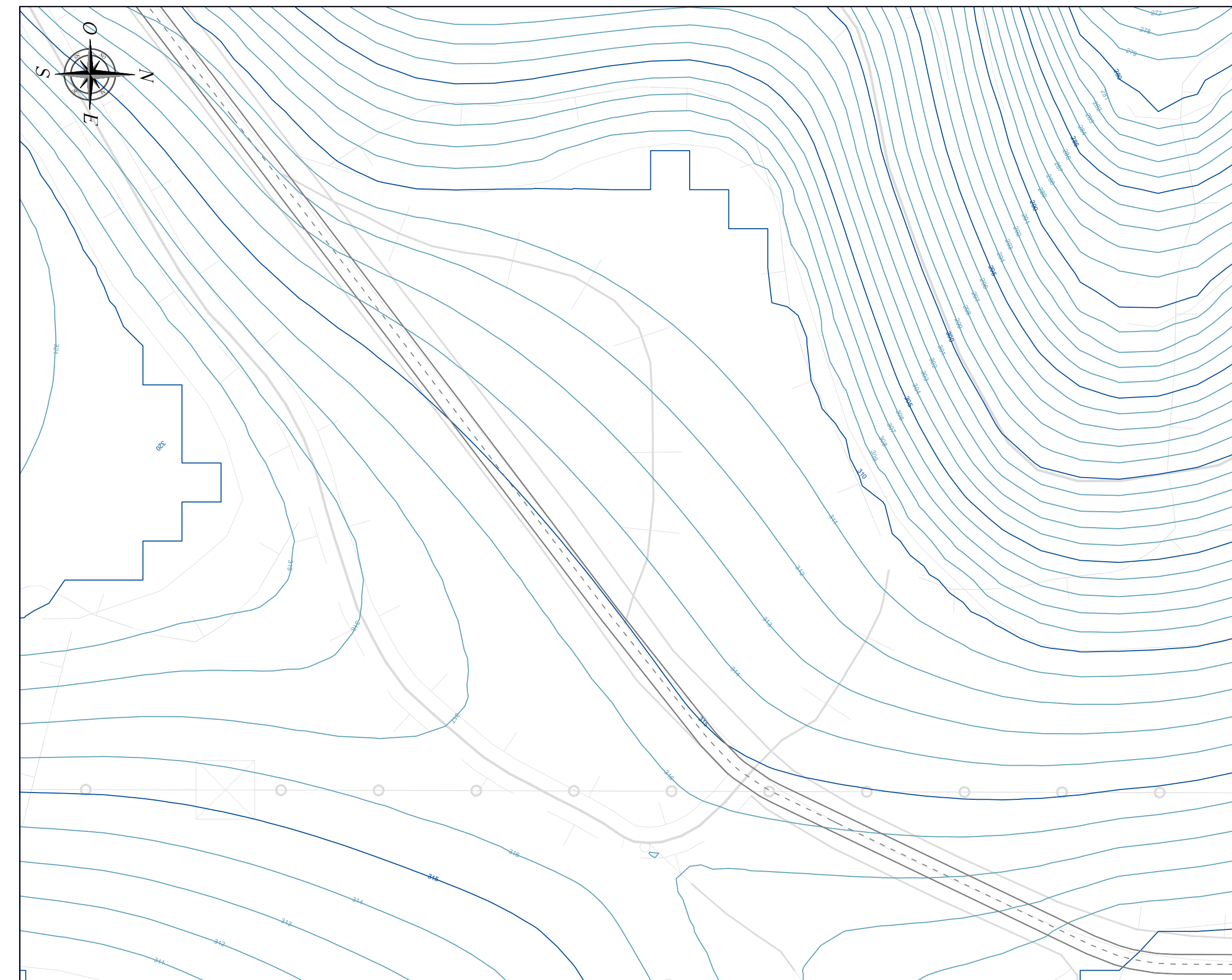

PLANIMETRIA QUADRO 26 - SCALA 1:1.000

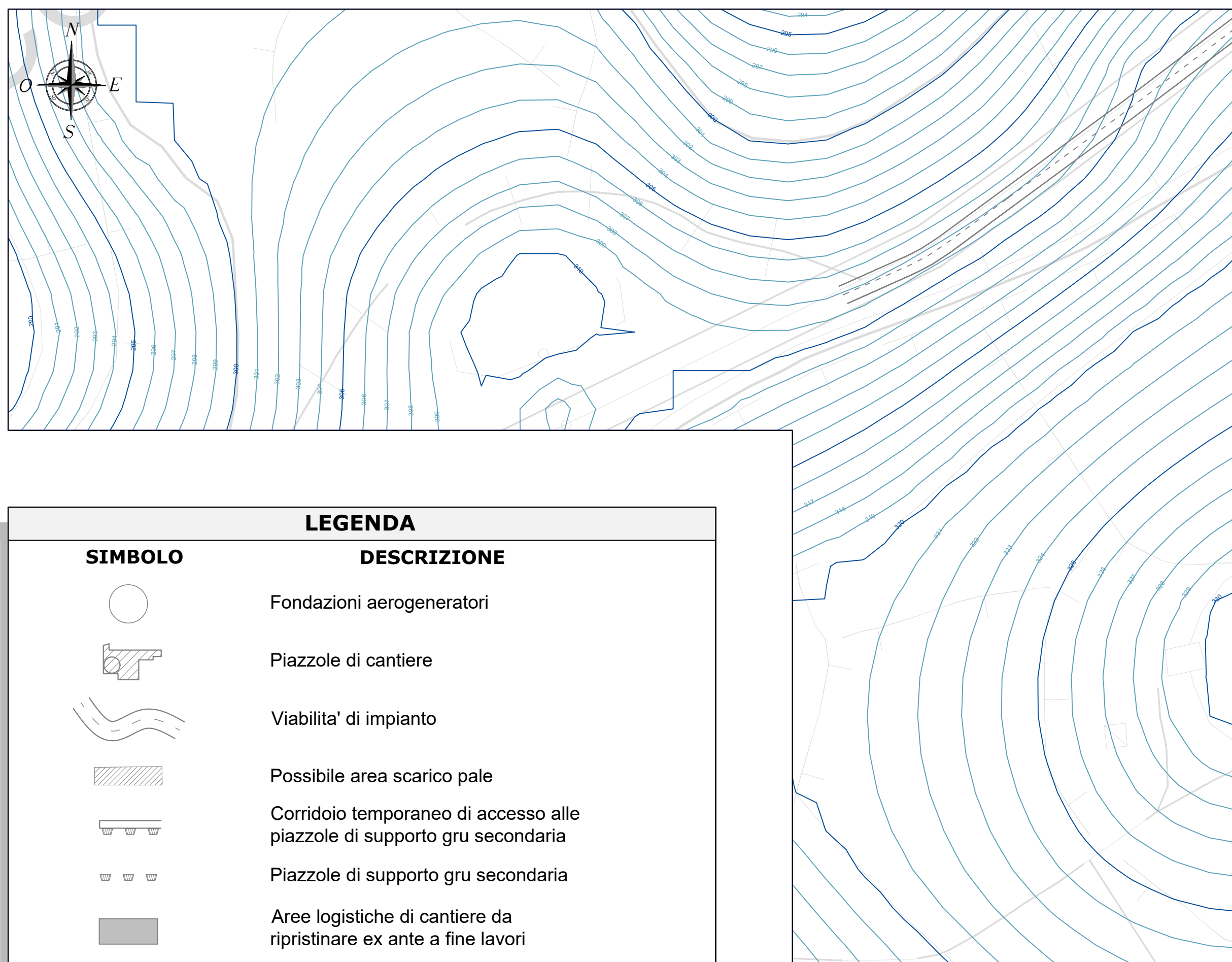

INQUADRAMENTO PLANIMETRICO GENERALE - SCALA 1:20.000

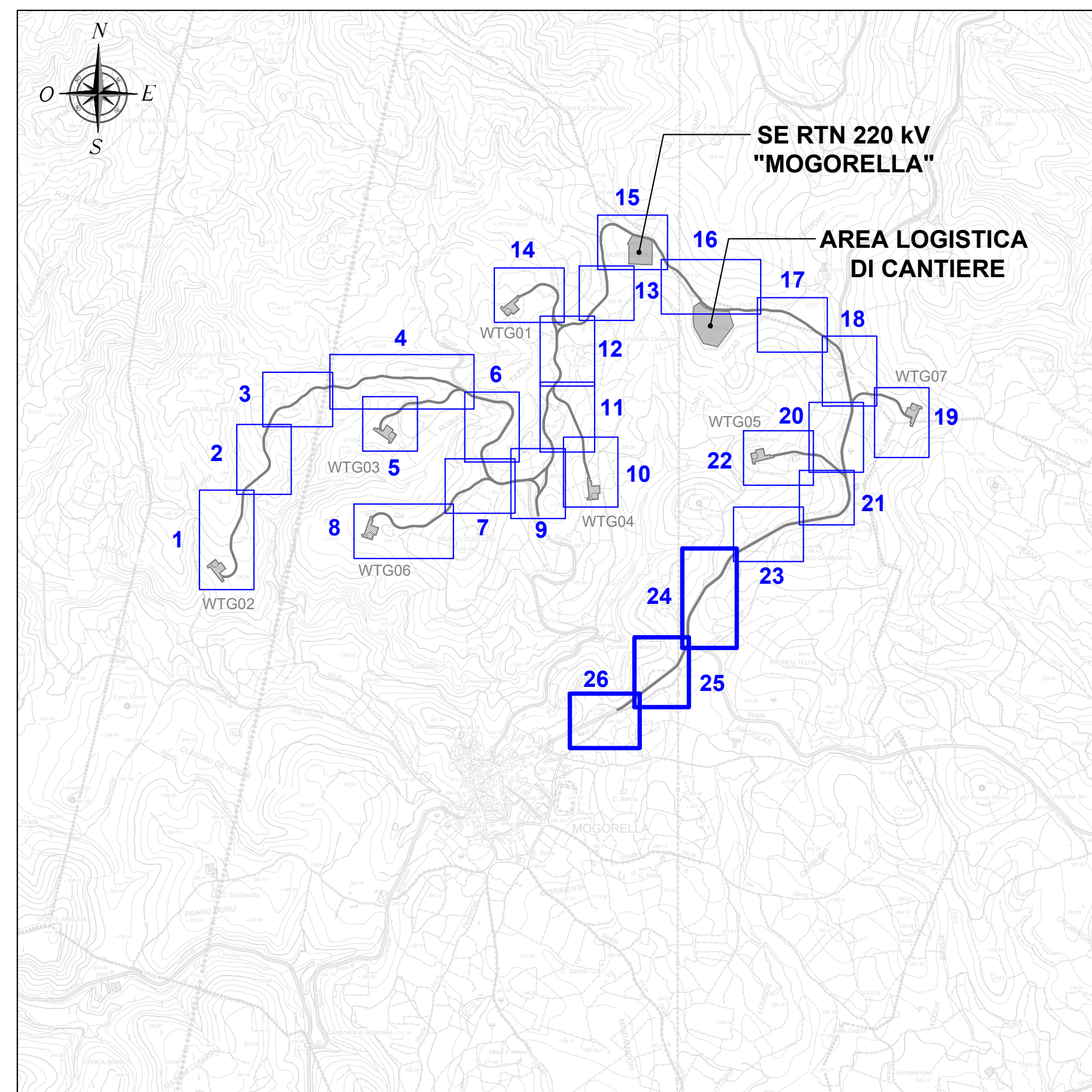

LEGENDA	
SIMBOLO	DESCRIZIONE
	Fondazioni aerogeneratori
	Piazzole di cantiere
	Viabilità di impianto
	Possibile area scarico pale
	Corridoio temporaneo di accesso alle piazzole di supporto gru secondaria
	Piazzole di supporto gru secondaria
	Aree logistiche di cantiere da ripristinare ex ante a fine lavori
	Curve di livello equidistanza 5 m
	Curve di livello equidistanza 1 m

**REGIONE SARDEGNA**  
Provincia di Oristano

**PARCO EOLICO "SERRA E MESU"**  
Comuni di MOGORELLA, RUINAS e VILLA SANT'ANTONIO (OR)

---

<b>PROGETTO DEFINITIVO</b>		<b>WPD-MG-TC5d</b>
Oggetto: <b>VIABILITÀ ED AREE DI CANTIERE - PIANO QUOTATO - STATO ATTUALE</b>		Cod. elab.: 1:1.000
Titolo: <b>VIABILITÀ ED AREE DI CANTIERE - PIANO QUOTATO - STATO ATTUALE</b>		scala: 1:1.000

Data	Rev.	Descrizione	Eseg.	Contr.	Appr.
Maggio 2024	0	Prima emissione	MU	GF	WPD

**A cura di:**  
I.A.T. Consulenza e progetti S.r.l.  
Dott. Ing. Giuseppe Frongia

**Gruppo di progettazione:**  
Ing. Giuseppe Frongia (coordinatore e responsabile)  
Ing. Mariana Barbaro  
Ing. Enrica Bazzoli  
Pian. Terr. Andrea Cappai  
Ing. Gianfranco Corra  
Ing. Paolo Deleogua  
Pian. Terr. Veronica Fias  
Dott. Fabio Marconi  
Ing. Gianluca Meloni  
Dott. Ing. Federico Murru  
Ing. Andrea Orsini  
Pian. Terr. Eleonora Re  
Ing. Elisa Roych  
Ing. Marco Utzeri

**Contributi specialistici:**  
Dott. Emiliano Cuccia (Archeologia)  
Ing. Antonio Deleoni (Geotecnica)  
Dott. Geol. Marco Pimpri (Geologia)  
Agr. Dott. Nat. Nicola Manti (Pediologia)  
Dott. Maurizio Meola (Fauna)  
Dott. Nat. Alessio Musu (Flora)

**Progettazione:**  
Dott. Ing. Giuseppe Frongia

**ORDINE INGEGNERI  
PROVINCIA CAGLIARI**  
N. 3453 Dott. Ing. Giuseppe Frongia

**Il Committente:**

**iat CONSULENZA E PROGETTI**  
www.iatprogetti.it

**WPD SERRA E MESU S.R.L.**  
Viale Regina Margherita, 33  
c/o Opificio Innova S.r.l.  
09124 Cagliari (CA)

AD	WPD-MG-TC5d - Viabilità ed aree di cantiere - Piano quotato - Stato attuale	WPD-MG-TC5d - Viabilità ed aree di cantiere - Piano quotato - Stato attuale	2023/0392
Formato	File origine	File di stampa	Codice pratica

Elaborazioni: I.A.T. Consulenza e progetti S.r.l. con socio unico - Via Michele Giua s.n.c. 21 CACIP - 09122 Cagliari, Tel./Fax +39.070.658297

Disegni, calcoli, specifiche e tutte le altre informazioni contenute nel presente documento sono di proprietà della I.A.T. Consulenza e progetti S.r.l. Al ricevimento di questo documento la stessa diffida pertanto di riprodurlo, in tutto o in parte, e di rivetarne il contenuto in assenza di esplicita autorizzazione.