PLANIMETRIA QUADRO 1 - SCALA 1:2.000

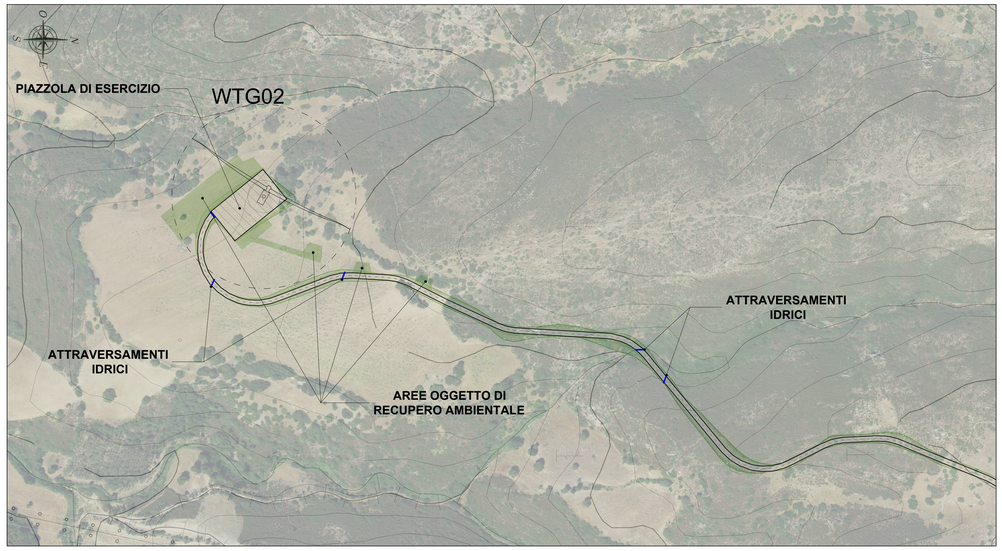

INQUADRAMENTO GENERALE - SCALA 1:10.000

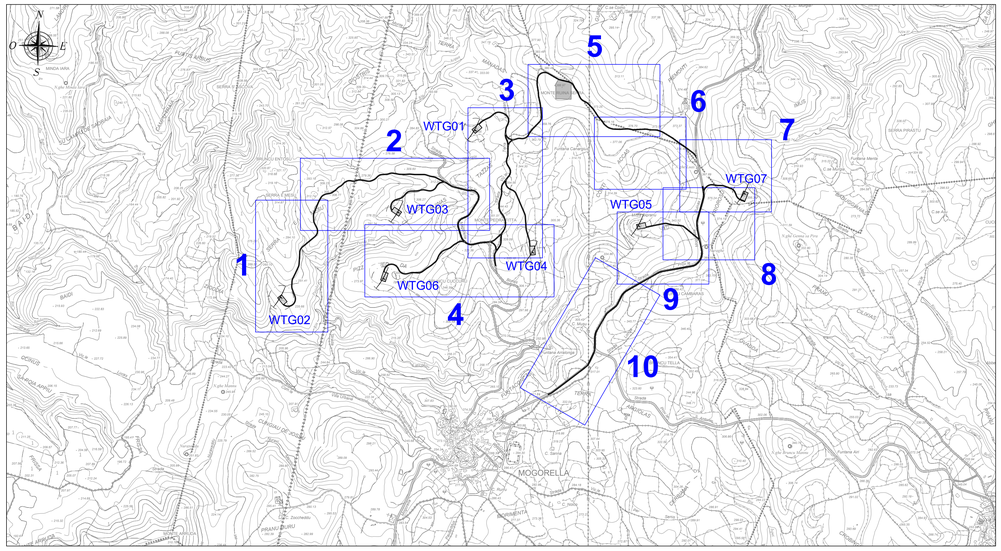

LEGENDA

SIMBOLO	DESCRIZIONE
	Aerogeneratori
	Fondazioni aerogeneratori
	Piazzola di esercizio
	Aree oggetto di recupero ambientale
	Viabilità d'impianto
	Scarpate oggetto di recupero ambientale
	Muretti a secco da ripristinare
	Attraversamento idrico in tubo in cls rotocompresso
	Cavalcafosso
	Stazione elettrica RTN "Mogorella"

DISEGNI DI RIFERIMENTO

TAVOLA	DESCRIZIONE
WPD-MG-TC14	Opere di regimazione acque superficiali

PLANIMETRIA QUADRO 2 - SCALA 1:2.000

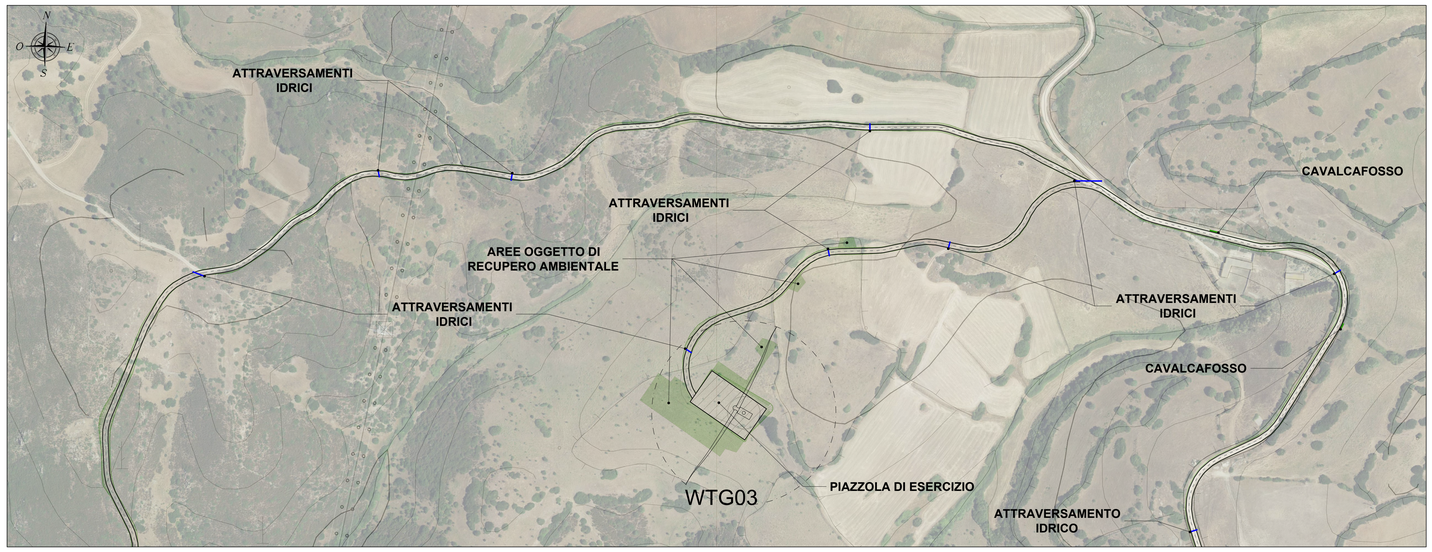

PLANIMETRIA QUADRO 3 - SCALA 1:2.000

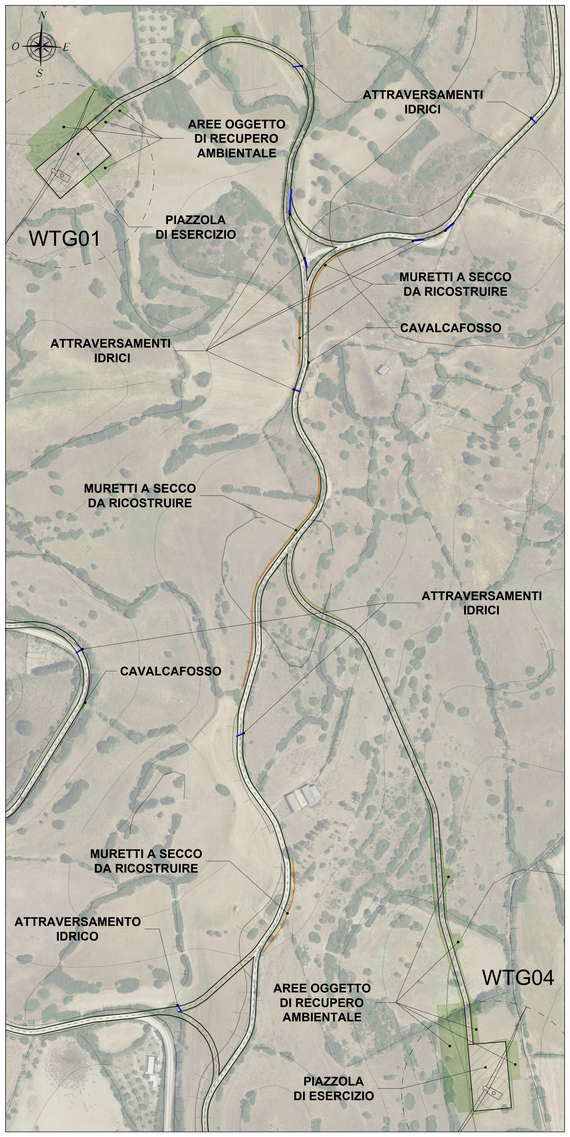

PLANIMETRIA QUADRO 4 - SCALA 1:2.000

REGIONE SARDEGNA
Provincia di Oristano

PARCO EOLICO "SERRA E MESU"

Comuni di MOGORELLA, RUINAS e VILLA SANT'ANTONIO (OR)

Oggetto: PROGETTO DEFINITIVO

VIABILITÀ E PIAZZOLE - PLANIMETRIA DI PROGETTO
FASE DI ESERCIZIO

Titolo

WPD-MG-TC9a

Cod elab.

scala 1:2.000

Data	Rev.	Descrizione	Eseg.	Contr.	Appr.
Maggio 2024	0	Prima emissione	MU	GF	WPD

A cura di:
I.A.T. Consulenza e progetti S.r.l.
Dott. Ing. Giuseppe Frongia

Gruppo di progettazione:
Ing. Giuseppe Frongia (coordinatore e responsabile)
Ing. Giuseppe Frongia
Ing. Enrico Balzotta
Pian. Terr. Andrea Cappai
Pian. Terr. Elena Cara
Ing. Paolo Desogus
Pian. Terr. Veronica Fais
Dott. Fabio Menconi
Ing. Gianluca Melis
Pian. Terr. Marco Murru
Ing. Andrea Orrù
Pian. Terr. Eleonora Re
Ing. Elisa Rouch
Ing. Marco Ulzer

Contributi specialistici:
Dott. Emiliano Cruciss (Archeologo)
Ing. Antonio Dedoni (acustica)
Dott. Geol. Stefano Deligia (geologia)
Agr. Dott. Nat. Nicola Mario (pedologo)
Dott. Maurizio Mistta (Fauna)
Dott. Nat. Alessio Musu (Flora)

Progettazione:
Dott. Ing. Giuseppe Frongia
ORDINE INGEGNERI PROVINCIA CAGLIARI
N. 3483 Dott. Ing. Giuseppe Frongia

Il Committente:

iat CONSULENZA E PROGETTI
www.iatprogetti.it

WPD SERRA E MESU S.R.L.
Viale Regina Margherita, 33
c/o Opificio Innova S.r.l
09124 Cagliari (CA)
wpd (think energy)

A0	WPD-MG-TC9a_Viabilità e piazzole_Planimetria di progetto_Fase di esercizio	WPD-MG-TC9a_Viabilità e piazzole_Planimetria di progetto_Fase di esercizio	2023/0392
Formato	File origine	File di stampa	Codice pratica

Elaborazioni: I.A.T. Consulenza e progetti S.r.l. con socio unico - Via Michele Giua s.n.c. ZI CACIP , 09122 Cagliari, Tel./Fax +39.070.658297

Disegni, calcoli, specifiche e tutte le altre informazioni contenute nel presente documento sono di proprieta' della I.A.T. Consulenza e progetti s.r.l. Al ricevimento di questo documento la stessa diffida pertanto di riprodurlo, in tutto o in parte, e di rivelarne il contenuto in assenza di esplicita autorizzazione.