## PLANIMETRIA QUADRO 5 - SCALA 1:2.000

## INQUADRAMENTO GENERALE - SCALA 1:10.000

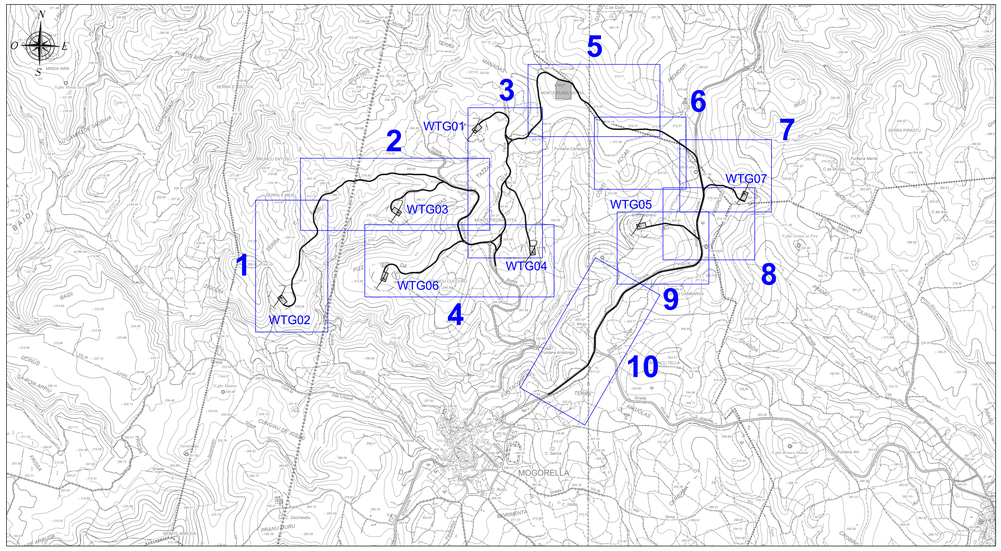


### LEGENDA

| SIMBOLO | DESCRIZIONE |
|---|---|
| | Aerogeneratori |
| | Fondazioni aerogeneratori |
| | Piazzola di esercizio |
| | Aree oggetto di recupero ambientale |
| | Viabilità d'impianto |
| | Scarpate oggetto di recupero ambientale |
| | Muretti a secco da ripristinare |
| | Attraversamento idrico in tubo in cls rotocompresso |
| | Cavalcafosso |
| | Stazione elettrica RTN "Mogorella" |

### DISEGNI DI RIFERIMENTO

| TAVOLA | DESCRIZIONE |
|---|---|
| WPD-MG-TC14 | Opere di regimazione acque superficiali |

## PLANIMETRIA QUADRO 6 - SCALA 1:2.000

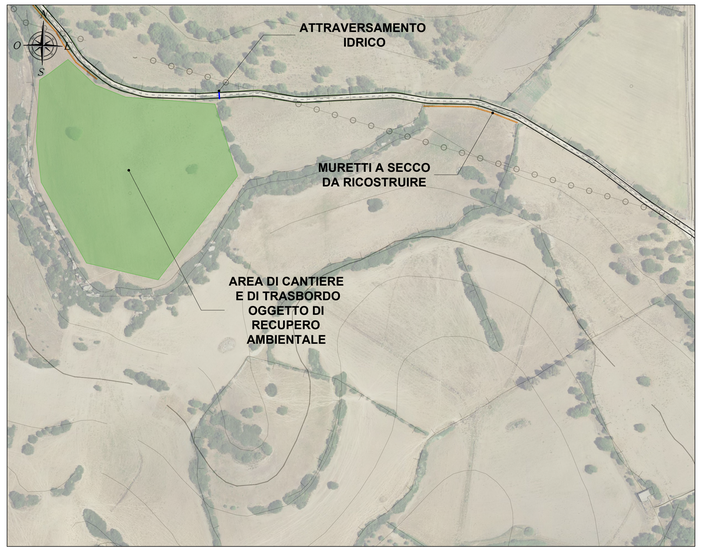


## PLANIMETRIA QUADRO 7 - SCALA 1:2.000

## PLANIMETRIA QUADRO 10 - SCALA 1:2.000

## PLANIMETRIA QUADRO 8 - SCALA 1:2.000

## PLANIMETRIA QUADRO 9 - SCALA 1:2.000

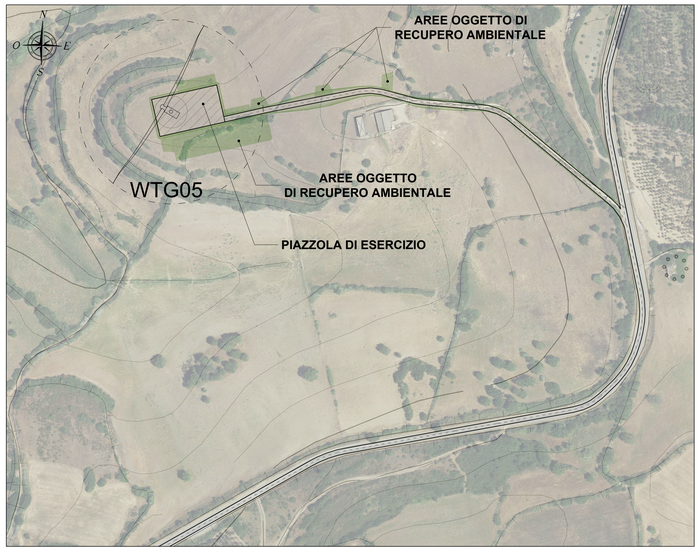


**REGIONE SARDEGNA**
Provincia di Oristano

# PARCO EOLICO "SERRA E MESU"

**Comuni di MOGORELLA, RUINAS e VILLA SANT'ANTONIO (OR)**

Oggetto: PROGETTO DEFINITIVO

Titolo: **VIABILITÀ E PIAZZOLE - PLANIMETRIA DI PROGETTO**
**FASE DI ESERCIZIO**

**WPD-MG-TC9b**

Cod elab.

scala 1:2.000

| Data | Rev. | Descrizione | Eseg. | Contr. | Appr. |
|---|---|---|---|---|---|
| | | | | | |
| | | | | | |
| | | | | | |
| Maggio 2024 | 0 | Prima emissione | MU | GF | WPD |


**A cura di:**
I.A.T. Consulenze e progetti S.r.l.
Dott. Ing. Giuseppe Frongia

**Gruppo di progettazione:**
Ing. Giuseppe Frongia
Ing. Giuseppe Frongia(mobile)
Ing. Marianna Barbarino
Ing. Enrica Balzella
Pian. Tum. Andrea Cappai
Ing. Gianfranco Carta
Ing. Dario Cocco
Pian. Ter. Veronica Fais
Dott. Fabio Mancosu
Ing. Alessandro Mura
Dott. Ing. Fabrizio Murru
Ing. Andrea Onnis
Pian. Ter. Eleonora Re
Ing. Elisa Rosch
Ing. Marco Ubaldi

**Contributi specialistici:**
Dott. Emiliano Cruciss (Archeologia)
Dott. Geol. Giovanni Ghiani (geologia)
Dott. Geol. Mauro Pompei (geologia)
Agr. Dott. Nat. Nicola Mario (pedologia)
Dott. Maurizio Mastio (Faune)
Dott. Nat. Alessio Mosu (Flora)

**Progettazione:**
Dott. Ing. Giuseppe Frongia
ORDINE INGEGNERI PROVINCIA CAGLIARI N. 3453 Dott. Ing. Giuseppe Frongia

**Il Committente:**

iat CONSULENZA E PROGETTI
www.iatprogetti.it

**WPD SERRA E MESU S.R.L.**
Viale Regina Margherita, 33
c/o Opificio Innova S.r.l
09124 Cagliari (CA)
wpd onshore energy


| A0 | WPD-MG-TC9_Viabilità e piazzole- Planimetria di progetto Fase di esercizio | WPD-MG-TC9b_Viabilità e piazzole- Planimetria di progetto Fase di esercizio | 2023/0392 |
|---|---|---|---|
| Formato | File origine | File di stampa | Codice pratica |


Elaborazioni: I.A.T. Consulenze e progetti S.r.l. con socio unico - Via Michele Giua s.n.c. ZI CACIP , 09122 Cagliari. Tel./Fax +39.070.658297

Disegni, calcoli, specifiche e tutte le altre informazioni contenute nel presente documento sono di proprieta' della I.A.T. Consulenze e progetti s.r.l.
Al ricevimento di questo documento la stessa diffida partiolmi di riprodurlo, in tutto o in parte, e di rivelarne il contenuto in assenza di esplicita autorizzazione.