

CARTA DELLE AREE NON IDONEE EX D.G.R. N.59/90 DEL 27/11/2020

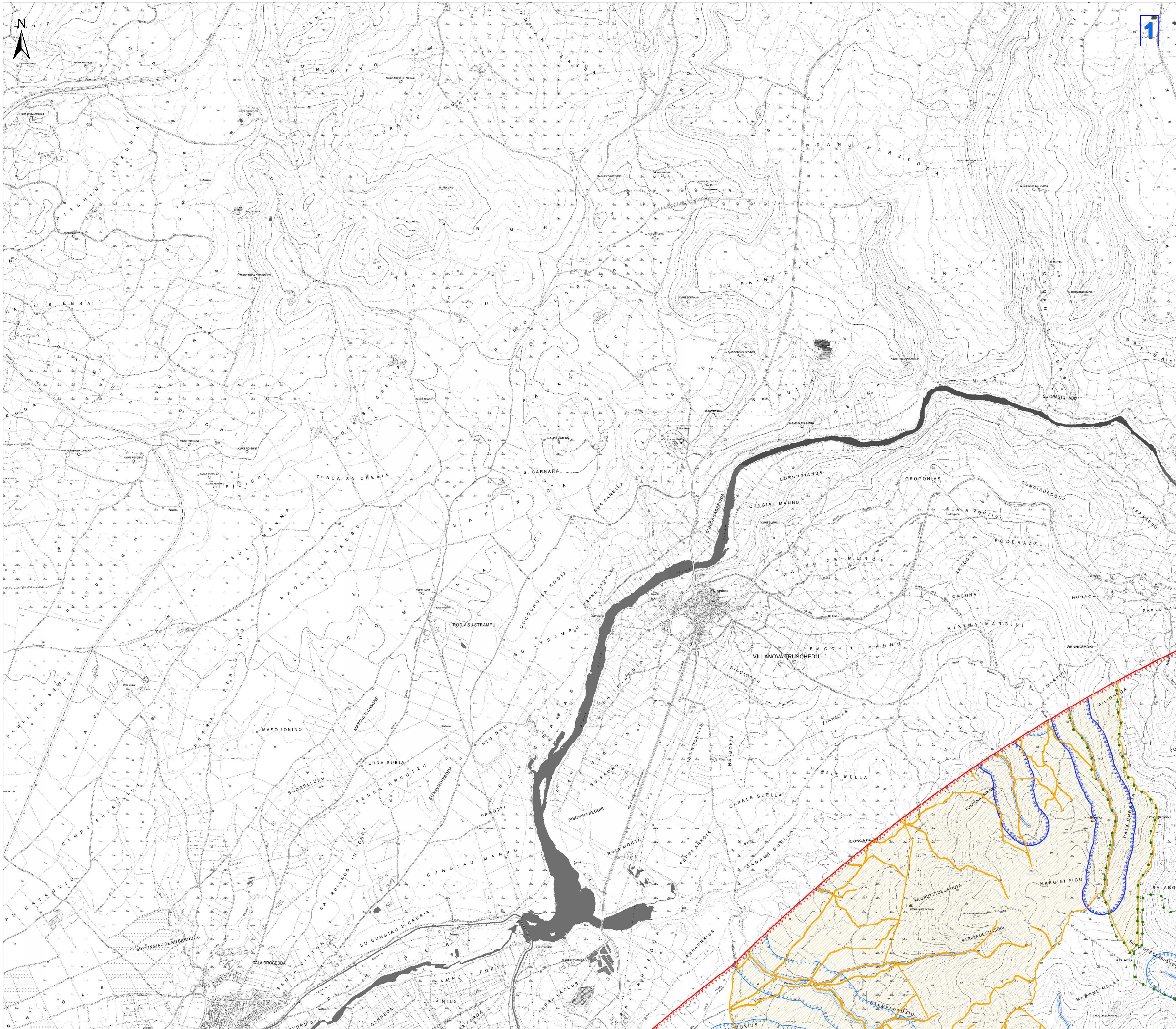

- Legenda**
- Aerogeneratori
 - Opere in progetto
 - Opere in progetto
 - Cavalletto 300V
 - Cavalletto AT 220 kV
 - SSE Utente 220-30 kV
 - SE RTN 220kV
 - Strade esistenti interessate da interventi minimi
 - Area di massima attenzione - 12,6 km
 - Siti della Charotterofauna
 - ★ Beni culturali archeologici - Fonte: Repertorio del Mosaico dei beni paesaggistici e identitari - Anno 2017
 - ★ Beni culturali archeologici - Fonte: Repertorio del Mosaico dei beni paesaggistici e identitari - Anno 2017
 - Beni dichiarati di interesse culturale (Fonte: Segretariato Regionale del Ministero della Cultura per la Sardegna)
 - Perimetro di tutela integrale del bene individuato dal Segretariato
 - Monumenti naturali tutelati (Art. 17 comma 3 lettera f delie N.T.A. PPR)
 - Topologia aree incendiate (Bosco) dal 2009 al 2023
 - Aree gestione speciale ente foreste
 - SIC e ZSC CEE 92/43 (artt. 33, 34 N.T.A. PPR)
 - ZPS CEE 79/409 (artt. 33, 34 N.T.A. PPR)
 - Important Bird Areas
 - Oasi permanenti di protezione faunistica (artt. 33,37 N.T.A. PPR)
 - Aree con presenza specie animali tutelate da convenzioni internazionali
 - Aree servite dai consorzi di bonifica - Distretti
 - Aree servite dai consorzi di bonifica - Comprensori
 - Zone gravate da usi civici (art. 142 comma 1 lettera b D.Lgs 42/2004 ss.mm.ii.)
 - Elementi idrici
 - art. 30 TER PAI
 - Aree a pericolosità idraulica cartografate dal PAI, PGRA e PSFF
 - H3
 - H4
 - Aree a pericolosità da frana cartografate dal PAI, PGRA e PSFF
 - Hg3
 - Hg4
 - Immobili e aree di notevole interesse pubblico (art. 136 D. Lgs. 42/2004 e ss.mm.ii.)
 - Fascia di tutela di 300 m dai laghi (art. 142 comma 1 lettera b D.Lgs 42/2004 ss.mm.ii.)
 - Fascia di tutela di 150 m dai corsi d'acqua (art. 142 comma 1 lettera c D.Lgs 42/2004 ss.mm.ii.)
 - Aree monumentali (art. 8,17,18 N.T.A. PPR)
 - Beni identitari - Fonte: Repertorio del Mosaico dei beni paesaggistici e identitari - Anno 2017
 - Aree caratterizzate da edifici e manufatti di valenza storico-culturale (artt. 8, 47, 48, 49, 50 N.T.A. PPR)
 - Aree caratterizzate da edifici e manufatti di valenza storico-culturale (artt. 8, 47, 48, 49, 50 N.T.A. PPR)
 - Fascia di rispetto di 100 m da aree caratterizzate da edifici e manufatti di valenza storico-culturale
 - Matrici di sviluppo dei centri di antica e prima formazione (artt. 8,47,51,52,53 N.T.A. PPR)
 - Grotte e caveme (artt. 8,17,18 N.T.A. PPR)
 - Aree a quota superiore ai 900 m s.l.m. (artt. 8,17,18 N.T.A. PPR)
 - Fascia Costiera (art. 143 D.Lgs 42/2004 ss.mm.ii.)
 - Fascia di rispetto di 150 m dai corsi d'acqua cartografati dal PPR (artt. 8,17,18 N.T.A. PPR)
 - Fascia di rispetto di 300 m da zone umide, laghi naturali e invasi artificiali (artt. 8,17,18 N.T.A. PPR)
 - Perimetro apparati vulcanici
 - CPVA - Unità di ammissione (boschi) D. Lgs. 385/2003
- In riferimento agli avvisi rappresentati secondo quanto definito dall'art.142 lettera g, D.Lgs 42/2004 ss.mm.ii., in assenza di un ulteriore dato ufficiale, si è fatto riferimento allo strato informativo denominato "CFVA - Unità di ammissione (boschi) D. Lgs. 385/2003" disponibile su sardegnaregione.it.

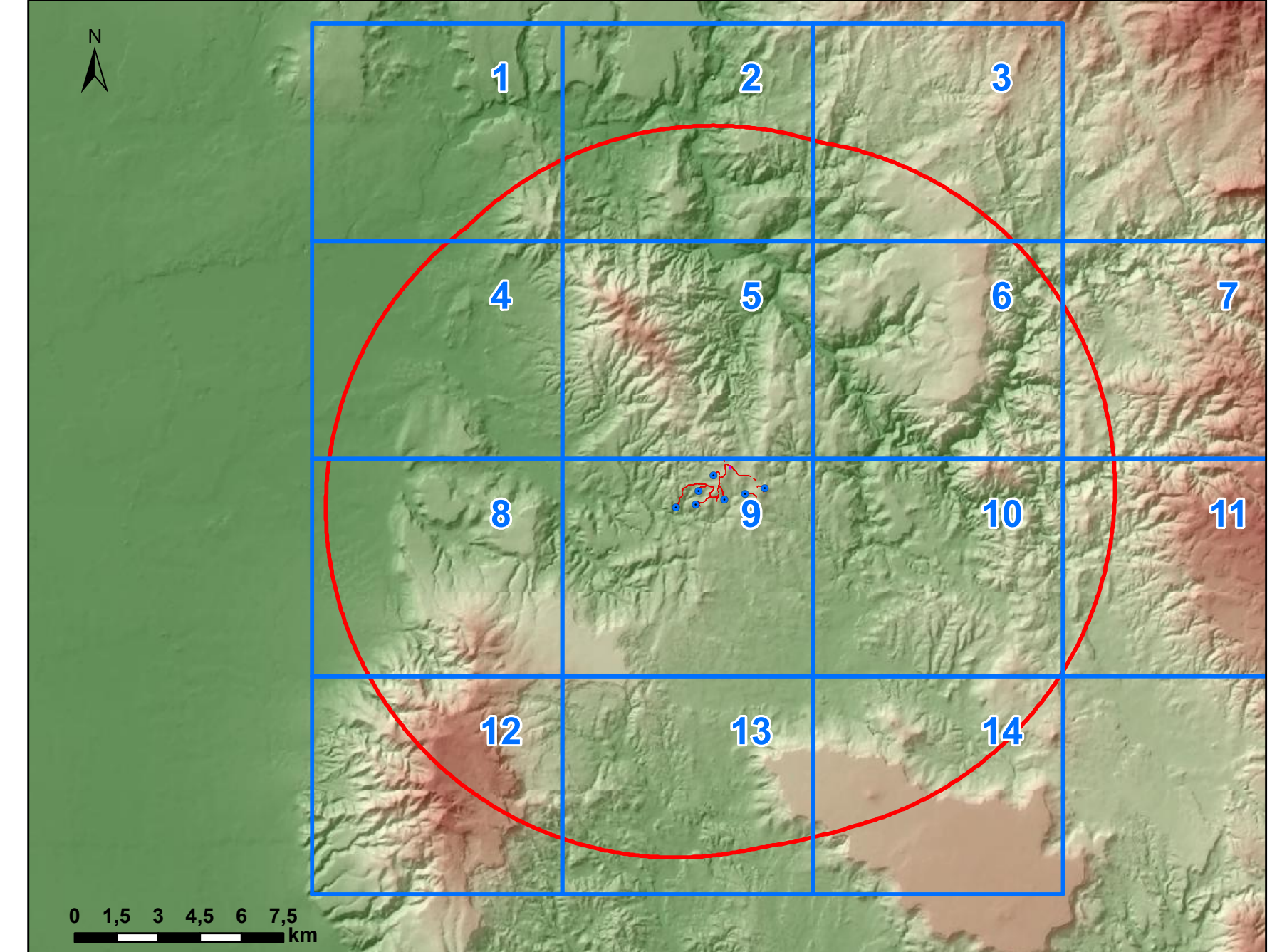

REGIONE SARDEGNA
Provincia di Oristano

PARCO EOLICO "SERRA E MESU"
Comuni di MOGORELLA, RUINAS e VILLA SANT'ANTONIO (OR)

STUDIO DI IMPATTO AMBIENTALE		WPD-MG-TA5a												
CARTA DELLE AREE NON IDONEE EX D.G.R. N.59/90 DEL 27/11/2020		Cod. stab. 1/10.000												
<table border="1" style="width: 100%; border-collapse: collapse;"> <thead> <tr> <th>Data</th> <th>Rev.</th> <th>Descrizione</th> <th>Eseg.</th> <th>Contr.</th> <th>Appr.</th> </tr> </thead> <tbody> <tr> <td>Maggio 2024</td> <td>0</td> <td>Prima emissione</td> <td>IAT</td> <td>GP</td> <td>WPD</td> </tr> </tbody> </table>			Data	Rev.	Descrizione	Eseg.	Contr.	Appr.	Maggio 2024	0	Prima emissione	IAT	GP	WPD
Data	Rev.	Descrizione	Eseg.	Contr.	Appr.									
Maggio 2024	0	Prima emissione	IAT	GP	WPD									
<p>A cura di: IAT Consulenza e Progetti S.r.l.</p> <p>Gruppo di progettazione: Ing. Giuseppe Frongia Ing. Daniela Sulfano Ing. Giuseppe Frongia Ing. Andrea Capu Ing. Giuseppe Frongia Ing. Giuseppe Frongia Ing. Giuseppe Frongia Ing. Giuseppe Frongia Ing. Giuseppe Frongia</p> <p>Contributi specialistici: Dott. Ing. Giuseppe Frongia Dott. Ing. Giuseppe Frongia Dott. Ing. Giuseppe Frongia Dott. Ing. Giuseppe Frongia Dott. Ing. Giuseppe Frongia Dott. Ing. Giuseppe Frongia Dott. Ing. Giuseppe Frongia Dott. Ing. Giuseppe Frongia Dott. Ing. Giuseppe Frongia</p>		<p>Progettazione: Dott. Ing. Giuseppe Frongia</p> <p>Il Committente: WPD SERRA E MESU S.R.L. Viale Regina Margherita, 33 09124 Cagliari (CA)</p>												
<p>Elaborazioni: I.A.T. Consulenza e Progetti S.r.l. con socio unico - Via Michele Gioia s.n.c. 21 CADURI - 09122 Cagliari, Tel./Fax +39 070 856297</p> <p>Disegni, calcoli, specifiche e tutte le altre informazioni contenute nel presente documento sono di proprietà della I.A.T. Consulenza e Progetti S.r.l. Al riprodotto di questo documento la stessa offra parlarlo di riprodurre, in tutto o in parte, o di rivelare il contenuto in assenza di esplicita autorizzazione.</p>														

CARTA DELLE AREE NON IDONEE EX D.G.R. N.59/90 DEL 27/11/2020

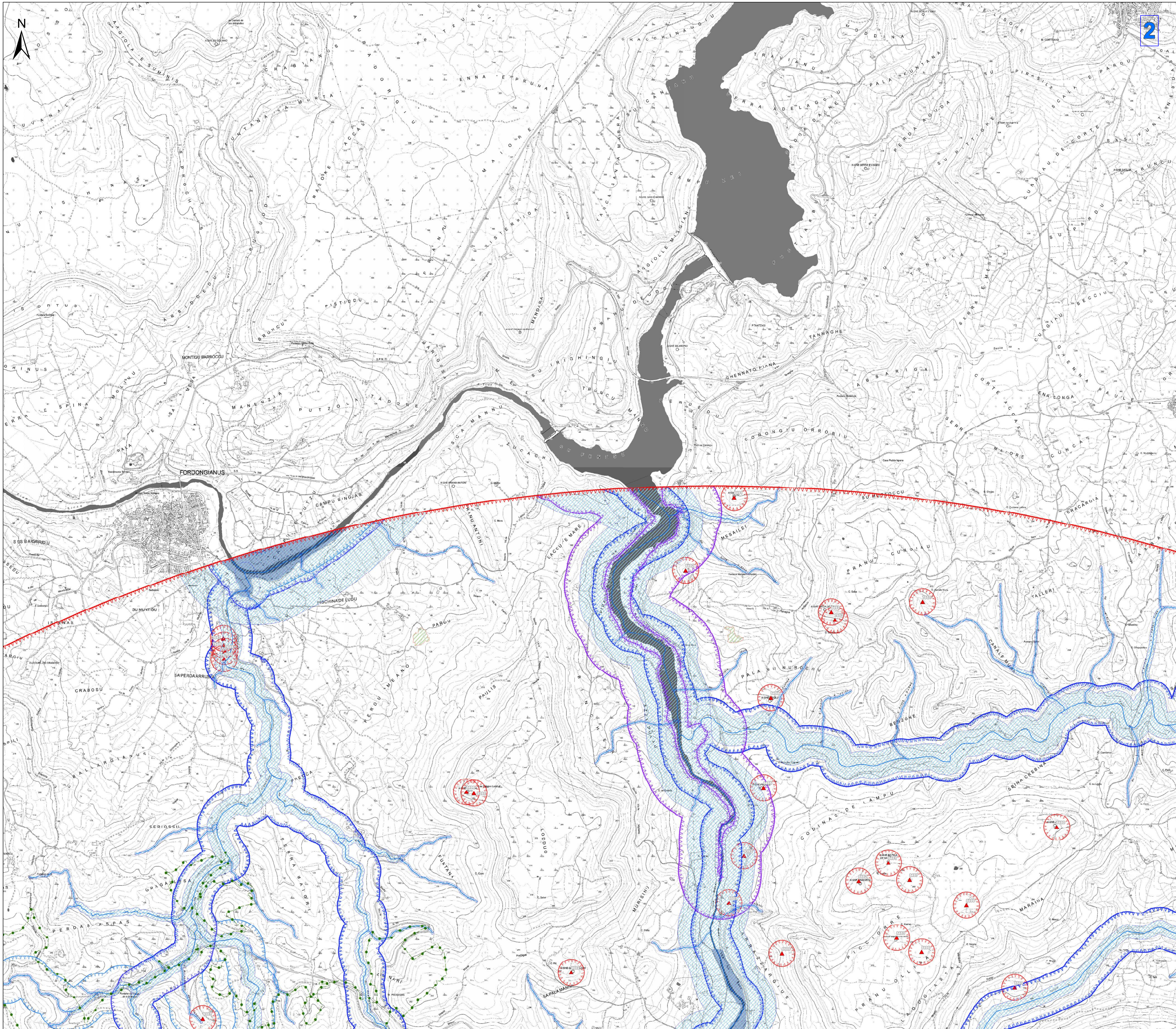

- Legenda**
- Aerogeneratori
 - Opere in Progetto
 - Opere in progetto
 - Cavidotto 30kV
 - Cavidotto AT 220 kV
 - SSE Utente 220-30 kV
 - SE RTN 220kV
 - Strade esistenti interessate da interventi minimi
 - Area di massima attenzione - 12,6 km
 - Siti della Charotterofauna
 - Beni culturali archeologici - Fonte: Repertorio del Mosaico dei beni paesaggistici e identitari - Anno 2017
 - Beni culturali archeologici - Fonte: Repertorio del Mosaico dei beni paesaggistici e identitari - Anno 2017
 - Beni dichiarati di interesse culturale (Fonte: Segretariato Regionale del Ministero della Cultura per la Sardegna)
 - Perimetro di tutela integrale del bene individuato dal Segretariato
 - Monumenti naturali tutelati (Art. 17 comma 3 lettera f delle N.T.A. PPR)
 - Tipologia aree incendiate (Boschi) dal 2009 al 2023
 - Aree gestione speciale ente foreste
 - SIC e ZSC CEE 92/43 (artt. 33, 34 N.T.A. PPR)
 - ZPS CEE 79/409 (artt. 33, 34 N.T.A. PPR)
 - Important Bird Areas
 - Oasi permanenti di protezione faunistica (artt. 33,37 N.T.A. PPR)
 - Aree con presenza specie animali tutelate da convenzioni internazionali
 - Aree servite dai consorzi di bonifica - Distretti
 - Aree servite dai consorzi di bonifica - Comprensori
 - Zone gravate da usi civici (art. 142 comma 1 lettera b D.Lgs 42/2004 ss.mm.ii.)
 - Elementi idrici
 - art. 30 TER PAI
 - Aree a pericolosità idraulica cartografate dal PAI, PGRA e PSFF
 - H3
 - H4
 - Aree a pericolosità da frana cartografate dal PAI, PGRA e PSFF
 - Hg3
 - Hg4
 - Immobili e aree di notevole interesse pubblico (art. 136 D. Lgs. 42/2004 e ss.mm.ii.)
 - Fascia di tutela di 300 m dai laghi (art. 142 comma 1 lettera b D.Lgs 42/2004 ss.mm.ii.)
 - Fascia di tutela di 150 m dai corsi d'acqua (art. 142 comma 1 lettera c D.Lgs 42/2004 ss.mm.ii.)
 - Aree monumentali (art. 8,17,18 N.T.A. PPR)
 - Beni Identitari - Fonte: Repertorio del Mosaico dei beni paesaggistici e identitari - Anno 2017
 - Aree caratterizzate da edifici e manufatti di valenza storico-culturale (artt. 8, 47, 48, 49, 50 N.T.A. PPR)
 - Fascia di rispetto di 100 m da aree caratterizzate da edifici e manufatti di valenza storico-culturale
 - Matrici di sviluppo dei centri di antica e prima formazione (artt. 8,47,51,52,53 N.T.A. PPR)
 - Grotte e caveme (artt. 8,17,18 N.T.A. PPR)
 - Aree a quota superiore ai 900 m s.l.m. (artt. 8,17,18 N.T.A. PPR)
 - Fascia Costiera (art. 143 D.Lgs 42/2004 ss.mm.ii.)
 - Fascia di rispetto di 150 m dai corsi d'acqua cartografati dal PPR (artt. 8,17,18 N.T.A. PPR)
 - Fascia di rispetto di 300 m dai corsi d'acqua cartografati dal PPR (artt. 8,17,18 N.T.A. PPR)
 - Perimetro apparati vulcanici
 - CPVA - Unità di ammissione (boschi) D. Lgs. 385/2003
- In riferimento agli anali rappresentati secondo quanto definito dall'art.142 lettera g, D.Lgs 42/2004 ss.mm.ii., in assenza di un ulteriore dato ufficiale, si è fatto riferimento allo strato informativo denominato "CFVA - Unità di ammissione (boschi) D. Lgs. 385/2003" disponibile su sardegnaprogetti.it.

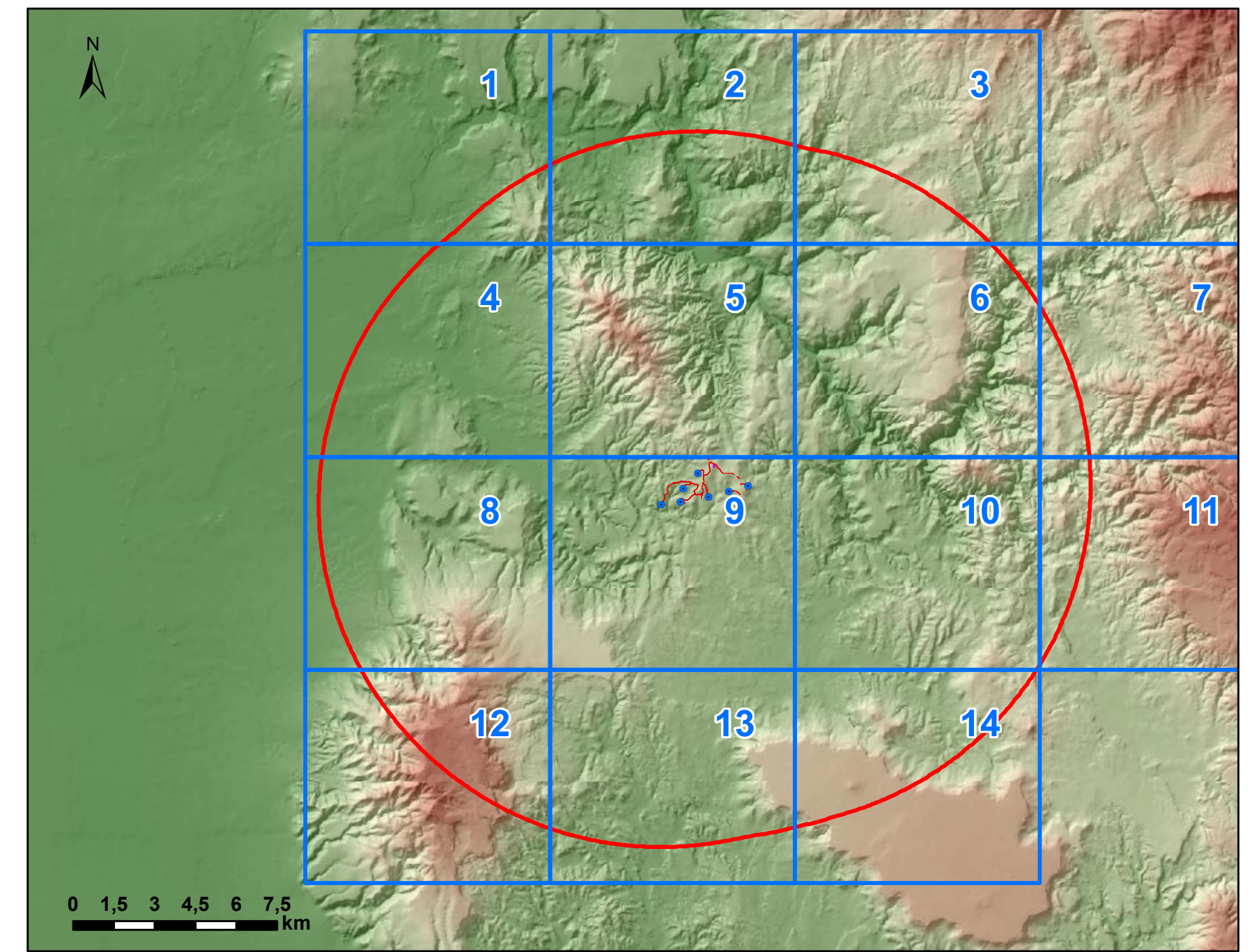

REGIONE SARDEGNA
Provincia di Oristano

PARCO EOLICO "SERRA E MESU"
Comuni di MOGORELLA, RUINAS e VILLA SANT'ANTONIO (OR)

Oggetto: STUDIO DI IMPATTO AMBIENTALE		WPD-MG-TA5a	
Titolo: CARTA DELLE AREE NON IDONEE EX D.G.R. N.59/90 DEL 27/11/2020		Cod. stab.	1/10.000
		Scala:	

Data	Rev.	Descrizione	Esseg.	Cont.	Appr.
Maggio 2024	0	Prima emissione		IAT	GP WPD

A cura di:
I.A.T. Consulenza e Progetti S.r.l.

Gruppo di progettazione:
Ing. Giuseppe Frongia
Ing. Roberto Sotgiu
Ing. Andrea Capu
Ing. Giuseppe Costa
Ing. Stefano Pao
Ing. Francesco
Ing. Paolo
Ing. Massimo

Contributi specialistici:
Dott. Enrico Cocco (idrologia)
Dott. Carlo Manno (geologia)
Dott. Massimo Manno (idrologia)
Dott. Massimo Manno (idrologia)
Dott. Massimo Manno (idrologia)

Progettazione:
Dott. Ing. Giuseppe Frongia

Il Committente:

WPD SERRA E MESU S.R.L.
Viale Regina Margherita, 33
09124 Cagliari (CA)

Aut. n. 2023/0282	File origine	File di stampa	2023/0282
Elaborazioni: I.A.T. Consulenza e Progetti S.r.l. con socio unico - Via Michele Gioia s.n.c. 21 CADIVI - 09122 Cagliari, Tel./Fax +39 070 656297			

(Stipuli, cartelli, segnalazioni e tutte le altre informazioni contenute nel presente documento sono di proprietà della I.A.T. Consulenza e Progetti S.r.l. Al riprodotto di questo documento la stessa è offesa parzialmente o integralmente, in tutto o in parte, e di violare il contenuto in assenza di esplicita autorizzazione).

CARTA DELLE AREE NON IDONEE EX D.G.R. N.59/90 DEL 27/11/2020

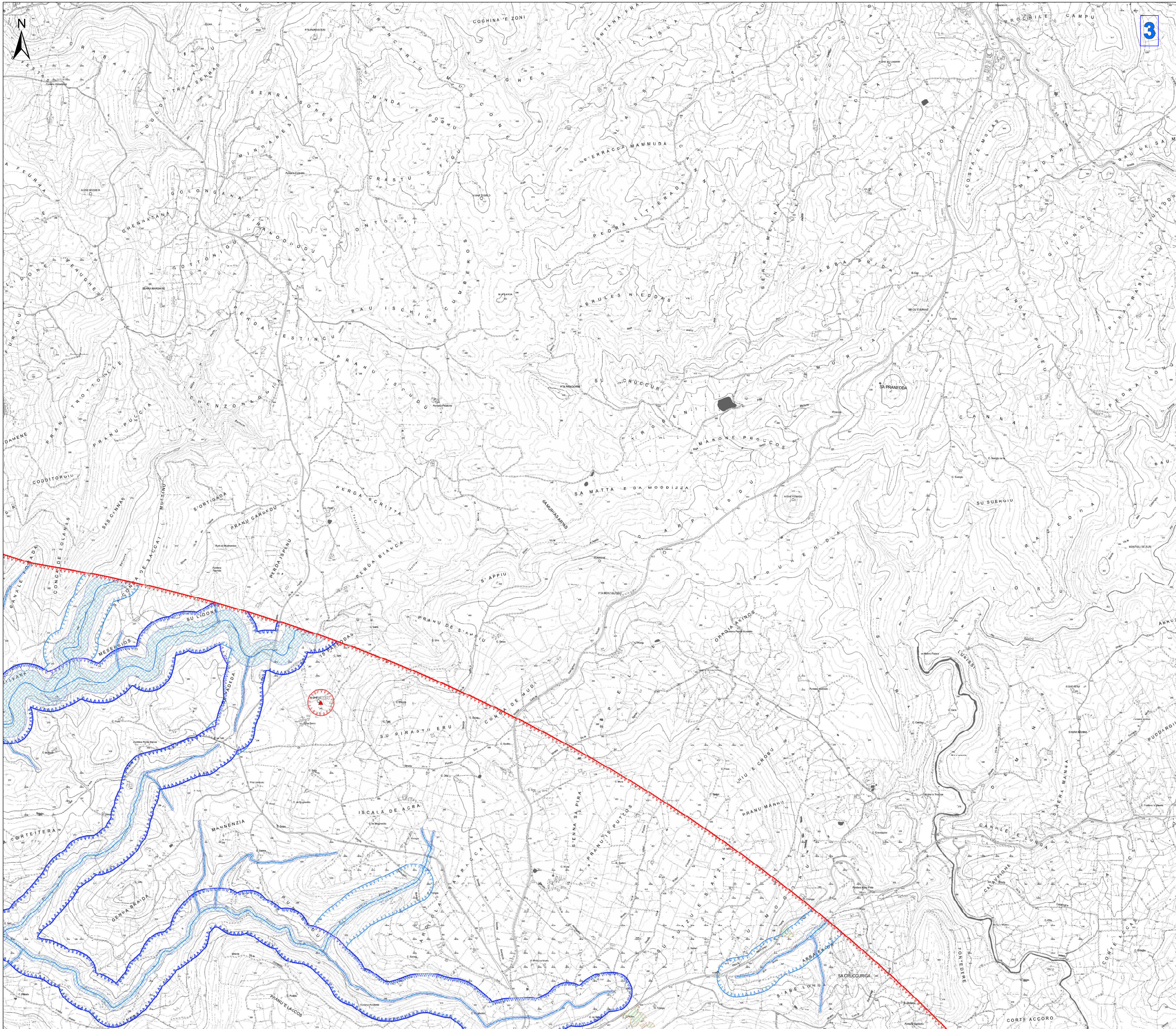

- Legenda**
- Aerogeneratori
 - Opere in Progetto
 - Opere in progetto
 - Cavidotto 30kV
 - Cavidotto AT 220 kV
 - SSE Utente 220-30 kV
 - SE RTN 220kV
 - Strade esistenti interessate da interventi minimi
 - Area di massima attenzione - 12,6 km
 - Siti della Charotterofauna
 - ★ Beni culturali archeologici - Fonte: Repertorio del Mosaico dei beni paesaggistici e identitari - Anno 2017
 - ★ Beni culturali architettonici - Fonte: Repertorio del Mosaico dei beni paesaggistici e identitari - Anno 2017
 - ★ Beni dichiarati di interesse culturale (Fonte: Segretariato Regionale del Ministero della Cultura per la Sardegna)
 - Perimetro di tutela integrale del bene individuato dal Segretariato
 - Monumenti naturali tutelati (Art. 17 comma 3 lettera f delle N.T.A. PPR)
 - Topologia aree incendiate (Bosco) dal 2009 al 2023
 - Aree gestione speciale ente foreste
 - SIC e ZSC CEE 92/43 (artt. 33, 34 N.T.A. PPR)
 - ZPS CEE 79/409 (artt. 33, 34 N.T.A. PPR)
 - Important Bird Areas
 - Oasi permanenti di protezione faunistica (artt. 33,37 N.T.A. PPR)
 - Aree con presenza specie animali tutelate da convenzioni internazionali
 - Aree servite dai consorzi di bonifica - Distretti
 - Aree servite dai consorzi di bonifica - Comprensori
 - Zone gravate da usi civici (art. 142 comma 1 lettera b D.Lgs 42/2004 ss.mm.ii.)
 - Elementi idrici
 - art. 30 TER PAI
 - Aree a pericolosità idraulica cartografate dal PAI, PGRA e PSFF
 - H3
 - H4
 - Aree a pericolosità da frana cartografate dal PAI, PGRA e PSFF
 - Hg3
 - Hg4
 - Immobili e aree di notevole interesse pubblico (art. 136 D. Lgs. 42/2004 e ss.mm.ii.)
 - Fascia di tutela di 300 m dai laghi (art. 142 comma 1 lettera b D.Lgs 42/2004 ss.mm.ii.)
 - Fascia di tutela di 150 m dai corsi d'acqua (art. 142 comma 1 lettera c D.Lgs 42/2004 ss.mm.ii.)
 - Aree monumentali (art. 8, 17,18 N.T.A. PPR)
 - Beni identitari - Fonte: Repertorio del Mosaico dei beni paesaggistici e identitari - Anno 2017
 - Aree caratterizzate da edifici e manufatti di valenza storico-culturale (artt. 8, 47, 48, 49, 50 N.T.A. PPR)
 - Fascia di rispetto di 100 m da aree caratterizzate da edifici e manufatti di valenza storico-culturale
 - Matrici di sviluppo dei centri di antica e prima formazione (artt. 8,47,51,52,53 N.T.A. PPR)
 - Grotte e caveme (artt. 8,17,18 N.T.A. PPR)
 - Aree a quota superiore ai 900 m s.l.m. (artt. 8,17,18 N.T.A. PPR)
 - Fascia Costiera (art. 143 D.Lgs 42/2004 ss.mm.ii.)
 - Fascia di rispetto di 150 m dai corsi d'acqua cartografati dal PPR (artt. 8,17,18 N.T.A. PPR)
 - Fascia di rispetto di 300 m da zone umide, laghi naturali e invasi artificiali (artt. 8,17,18 N.T.A. PPR)
 - Perimetro apparati vulcanici
 - CPVIA - Unità di ammissione (boschi) D. Lgs. 386/2003
- In riferimento agli anelli rappresentati secondo quanto definito dall'art.142 lettera g, D.Lgs 42/2004 ss.mm.ii., in assenza di un ulteriore dato ufficiale, si è fatto riferimento allo strato informativo denominato "CFVA - Unità di ammissione (boschi) D. Lgs. 386/2003" disponibile su sardegnaportale.it.

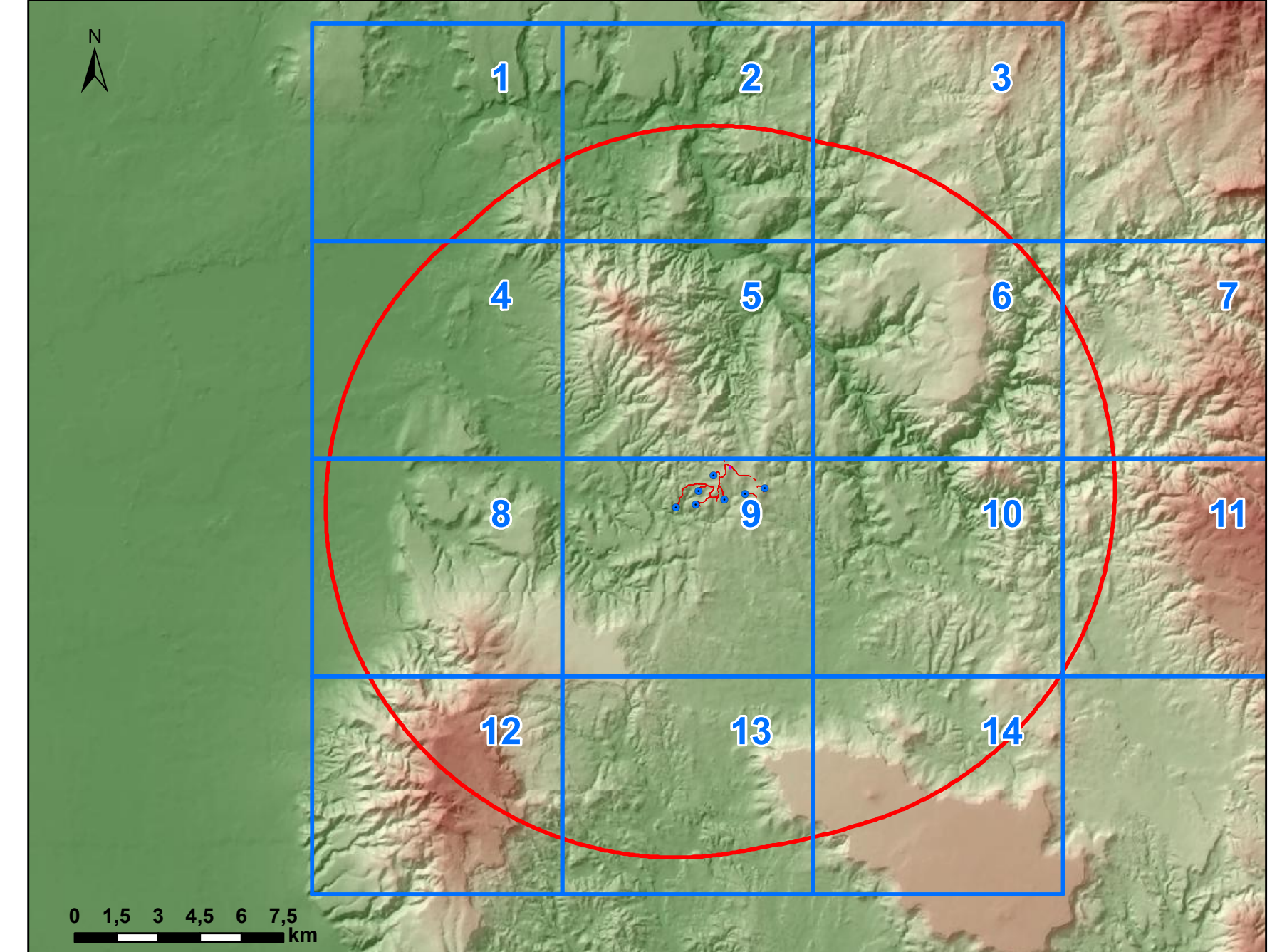

REGIONE SARDEGNA
Provincia di Oristano

PARCO EOLICO "SERRA E MESU"
Comuni di MOGORELLA, RUINAS e VILLA SANT'ANTONIO (OR)

STUDIO DI IMPATTO AMBIENTALE		WPD-MG-TA5a												
CARTA DELLE AREE NON IDONEE EX D.G.R. N.59/90 DEL 27/11/2020		Cod. stab. 1/10.000												
<table border="1" style="width: 100%; border-collapse: collapse;"> <thead> <tr> <th>Data</th> <th>Rev.</th> <th>Descrizione</th> <th>Eseg.</th> <th>Contr.</th> <th>Appr.</th> </tr> </thead> <tbody> <tr> <td>Maggio 2024</td> <td>0</td> <td>Prima emissione</td> <td>IAT</td> <td>GP</td> <td>WPD</td> </tr> </tbody> </table>			Data	Rev.	Descrizione	Eseg.	Contr.	Appr.	Maggio 2024	0	Prima emissione	IAT	GP	WPD
Data	Rev.	Descrizione	Eseg.	Contr.	Appr.									
Maggio 2024	0	Prima emissione	IAT	GP	WPD									
<p>A cura di: I.A.T. Consulenza e progetti S.r.l.</p> <p>Gruppo di progettazione: Ing. Giuseppe Frongia Ing. Daniela Sulfuro Ing. Giuseppe Frongia Ing. Andrea Caspe Ing. Giuseppe Frongia Ing. Francesco Frongia Ing. Francesco Frongia Ing. Francesco Frongia Ing. Francesco Frongia</p> <p>Contributi specialistici: Dott. Enrico Cocco (geomorfologia) Dott. Marco Piretti (geologia) Dott. Marco Piretti (geologia) Dott. Marco Piretti (geologia) Dott. Marco Piretti (geologia) Dott. Marco Piretti (geologia)</p>		<p>Progettazione: Dott. Ing. Giuseppe Frongia</p> <p>Il Committente:</p> <p style="text-align: center;">WPD SERRA E MESU S.R.L. Via Regina Margherita, 33 01012 Capranica Prenestina (VT) 09124 Cagliari (CA)</p>												
<p>iAT CONSULENZA E PROGETTI www.iatprogetti.it</p>		<p>WPD</p>												
<table border="1" style="width: 100%; border-collapse: collapse;"> <tr> <td>Formato</td> <td>File origine</td> <td>File di stampa</td> <td>20240502</td> </tr> <tr> <td colspan="3">Elaborazioni: I.A.T. Consulenza e progetti S.r.l. con socio unico - Via Michele Guisà s.n.c. ZI CAGLIARI - 09122 Cagliari, Tel./Fax +39 070 856297</td> <td>Codice area</td> </tr> </table> <p style="font-size: small;">(Disegni, calcoli, specifiche e tabelle) sono proprietà intellettuale del presente documento sono di proprietà della I.A.T. Consulenza e progetti S.r.l. Al riprodotto di questo documento la stessa officina partecipa di riprodurre, in tutto o in parte, o di rivendere il contenuto in assenza di esplicita autorizzazione.</p>			Formato	File origine	File di stampa	20240502	Elaborazioni: I.A.T. Consulenza e progetti S.r.l. con socio unico - Via Michele Guisà s.n.c. ZI CAGLIARI - 09122 Cagliari, Tel./Fax +39 070 856297			Codice area				
Formato	File origine	File di stampa	20240502											
Elaborazioni: I.A.T. Consulenza e progetti S.r.l. con socio unico - Via Michele Guisà s.n.c. ZI CAGLIARI - 09122 Cagliari, Tel./Fax +39 070 856297			Codice area											

CARTA DELLE AREE NON IDONEE EX D.G.R. N.59/90 DEL 27/11/2020

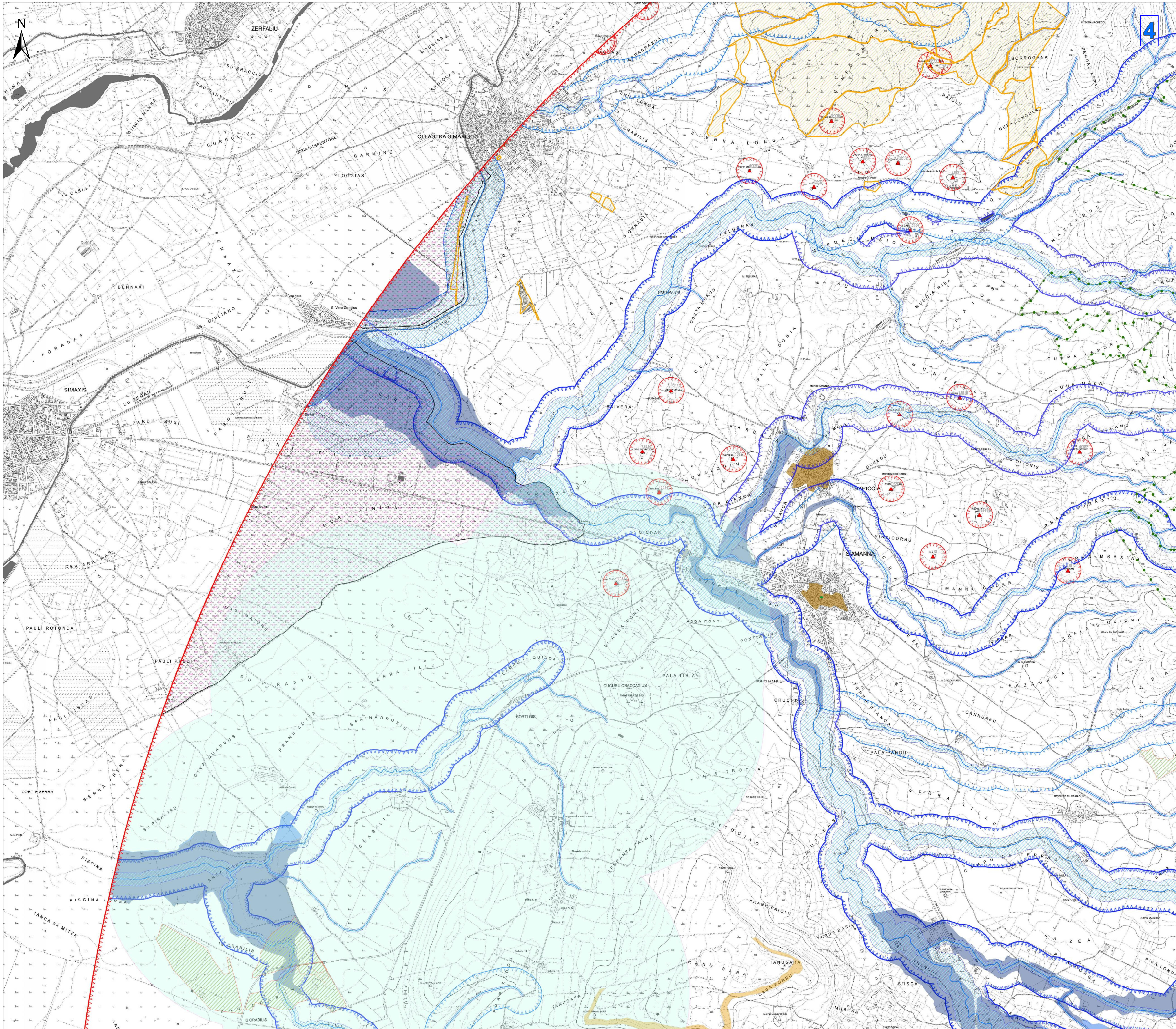

Legenda

- Aerogeneratori
- Opere in Progetto
- Opere in progetto
- Cavidotto 30kV
- Cavidotto AT 220 kV
- SSE Utente 220-30 kV
- SE RTN 220kV
- Strade esterne interessate da interventi minimi
- Area di massima attenzione - 12,6 km
- Siti della Charotteroflora
- Beni culturali archeologici - Fonte: Repertorio del Mosaico dei beni paesaggistici e identitari - Anno 2017
- Beni culturali archeologici - Fonte: Repertorio del Mosaico dei beni paesaggistici e identitari - Anno 2017
- Beni dichiarati di interesse culturale (Fonte: Segretariato Regionale del Ministero della Cultura per la Sardegna)
- Perimetro di tutela integrale del bene individuato dal Segretariato
- Monumenti naturali tutelati (Art. 17 comma 3 lettera f delle N.T.A. PPR)
- Topologia aree incendiate (Bosco) dal 2009 al 2023
- Aree gestione speciale ente foresta
- SIC e ZSC CEE 92/43 (artt. 33, 34 N.T.A. PPR)
- ZPS CEE 79/409 (artt. 33, 34 N.T.A. PPR)
- Important Bird Areas
- Oasi permanenti di protezione faunistica (artt. 33,37 N.T.A. PPR)
- Aree con presenza specie animali tutelate da convenzioni internazionali
- Aree servite dai consorzi di bonifica - Distretti
- Aree servite dai consorzi di bonifica - Comprensori
- Zone gravate da usi civili (art. 142 comma 1 lettera b D.Lgs 42/2004 ss.mm.ii.)
- Elementi idrici
- Art. 30 TER PAI
- **Aree a pericolosità idraulica cartografate dal PAI, PGRA e PSFF**
- H3
- H4
- **Aree a pericolosità da frana cartografate dal PAI, PGRA e PSFF**
- H3
- H4
- Immobili e aree di notevole interesse pubblico (art. 136 D. Lgs. 42/2004 e ss.mm.ii.)
- Fascia di tutela di 300 m dai laghi (art. 142 comma 1 lettera b D.Lgs 42/2004 ss.mm.ii.)
- Fascia di tutela di 150 m dai corsi d'acqua (art. 142 comma 1 lettera c D.Lgs 42/2004 ss.mm.ii.)
- Aree monumentali (art. 8, 17, 18 N.T.A. PPR)
- Beni identitari - Fonte: Repertorio del Mosaico dei beni paesaggistici e identitari - Anno 2017
- Aree caratterizzate da edifici e manufatti di valenza storico-culturale (artt. 8, 47, 48, 49, 50 N.T.A. PPR)
- Fascia di rispetto di 100 m da aree caratterizzate da edifici e manufatti di valenza storico-culturale
- Matrici di sviluppo dei centri di antica e prima formazione (artt. 8,47,51,52,53 N.T.A. PPR)
- Grotte e caveme (artt. 8,17,18 N.T.A. PPR)
- Aree a quota superiore ai 900 m s.l.m. (artt. 8,17,18 N.T.A. PPR)
- Fascia Costiera (art. 143 D.Lgs 42/2004 ss.mm.ii.)
- Fascia di rispetto di 150 m dai corsi d'acqua cartografati dal PPR (artt. 8,17,18 N.T.A. PPR)
- Fascia di rispetto di 300 m da zone umide, laghi naturali e invasi artificiali (artt. 8,17,18 N.T.A. PPR)
- Perimetro apparati vulcanici
- CPVA - Unità di ammissione (boschi) D. Lgs. 386/2003

In riferimento agli anelli rappresentati secondo quanto definito dall'art.142 lettera g, D.Lgs 42/2004 ss.mm.ii., in assenza di un ulteriore dato ufficiale, si è fatto riferimento allo strato informativo denominato "CFVA - Unità di ammissione (boschi) D. Lgs. 386/2003" disponibile su sardegnaopere.it.

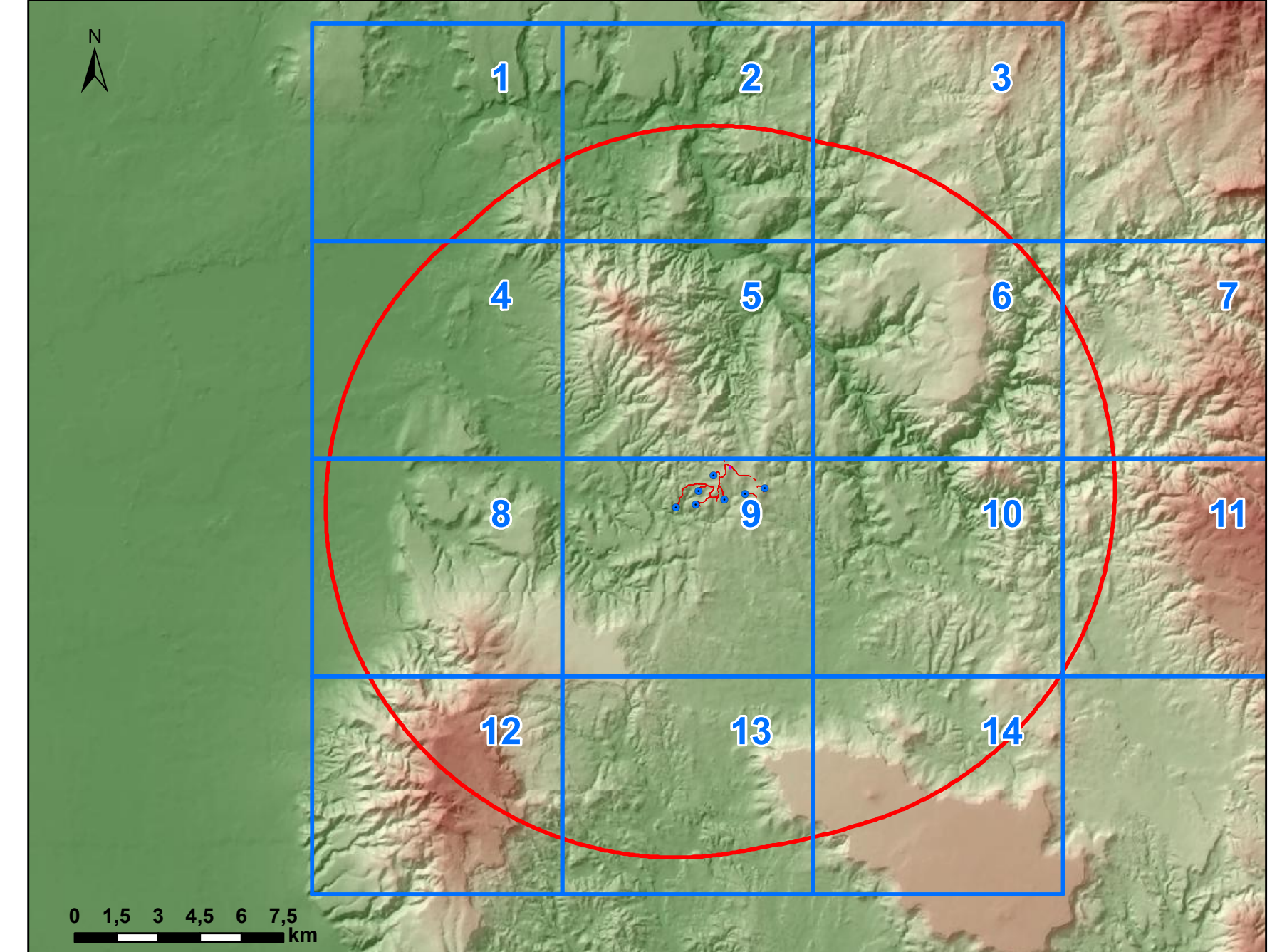

REGIONE SARDEGNA
Provincia di Oristano

PARCO EOLICO "SERRA E MESU"
Comuni di MOGORELLA, RUINAS e VILLA SANT'ANTONIO (OR)

STUDIO DI IMPATTO AMBIENTALE
WPD-MG-TA5a

CARTA DELLE AREE NON IDONEE EX D.G.R. N.59/90 DEL 27/11/2020
Cod. stab. 1:10.000
Scala

Data	Rev.	Descrizione	Eseg.	Contr.	Appr.
Maggio 2024	0	Prima emissione	IAT	GP	WPD

A cura di:
I.A.T. Consulenza e progetti S.r.l.
Gruppo di progettazione:
Contributi specialistici:
Progettazione:
Il Committente:

iAT CONSULENZA E PROGETTI
WPD SERRA E MESU S.R.L.
CODICE INGENNERIA PPA-PPPT-TAGLIARI

Elaborazioni: I.A.T. Consulenza e progetti S.r.l. con socio unico - Via Michele Gioia s.n.c. 21 CADURI - 09122 Cagliari, Tel./Fax +39 070 656297
Disegni, calcoli, specifiche e tutte le altre informazioni contenute nel presente documento sono di proprietà della I.A.T. Consulenza e progetti S.r.l.
Al riprodotto di questo documento la stessa officina partecipa di riprodurre, in tutto o in parte, o di rivelare il contenuto in assenza di esplicita autorizzazione.