MAPPA DI INTERVISIBILITÀ TEORICA - BACINO VISIVO E AREA DI MASSIMA ATTENZIONE

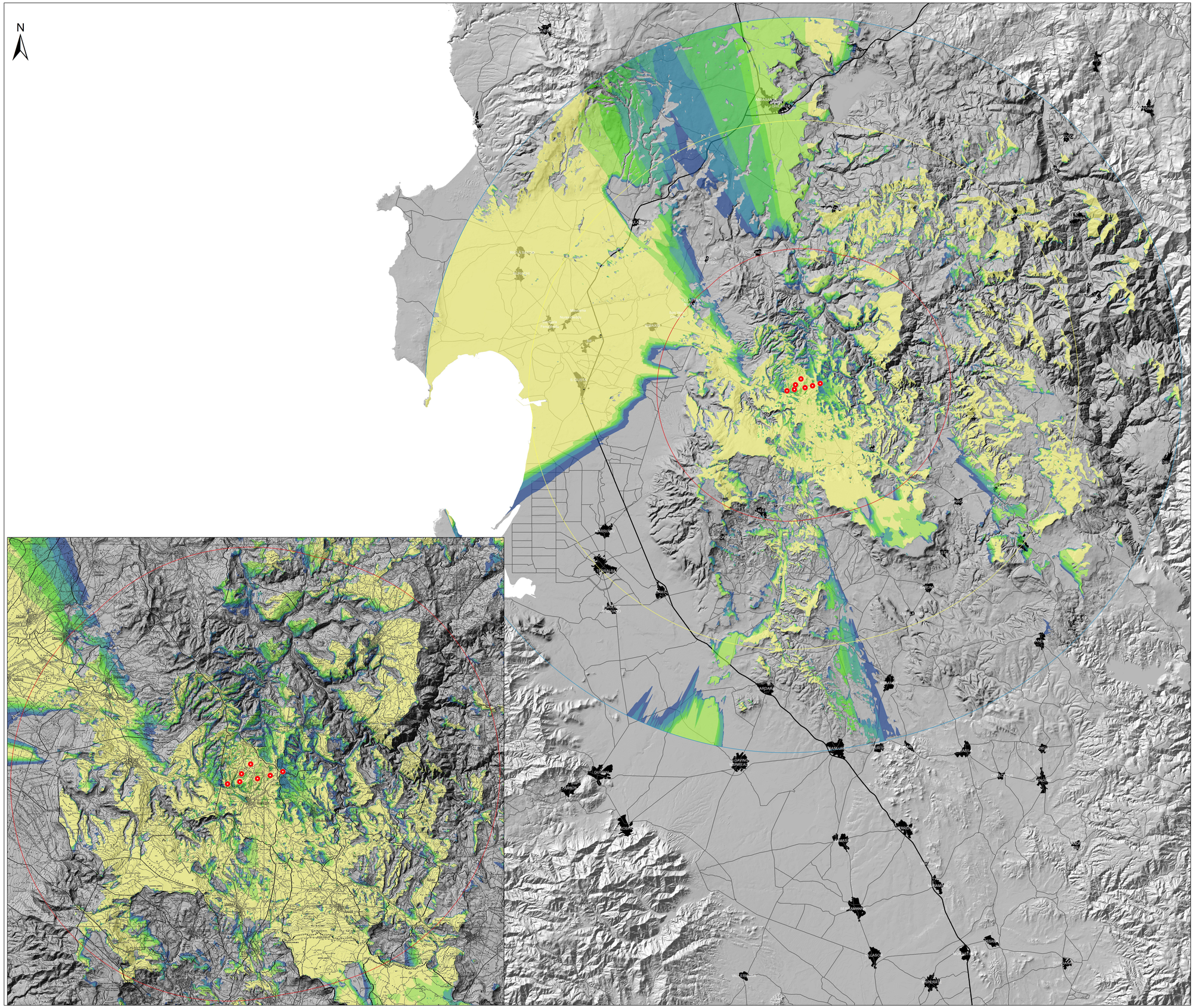

REGIONE SARDEGNA
Provincia di Oristano

PARCO EOLICO "SERRA E MESU"

Comuni di MOGORELLA, RUINAS e VILLA SANT'ANTONIO (OR)

Oggetto: STUDIO DI IMPATTO AMBIENTALE

Cod elab.: **WPD-MG-RA5-10**

Titolo: **MAPPA DI INTERVISIBILITÀ TEORICA**
BACINO VISIVO E AREA DI MASSIMA ATTENZIONE

scala 1:125.000 / 1:75.000

Data	Rev.	Descrizione	Eseg.	Contr.	Appr.
Maggio 2024	0	Prima emissione	LM	GF	WPD

A cura di:
I.A.T. Consulenza e progetti S.r.l.
Dott. Ing. Giuseppe Frongia

Gruppo di progettazione:
Dott. Ing. Giuseppe Frongia
(coordinatore e responsabile)
Ing. Marianna Barbarino
Ing. Luca Montisci
Pian. Tern. Andrea Cappai
Ing. Gianfranco Corda
Ing. Paolo Deroyan
Pian. Tern. Veronica Fais
Ing. Luca Frongia
Ing. Gianluca Melis
Dott. Ing. Fabrizio Murru
Ing. Elisa Pilia
Pian. Tern. Eleonora Rei
Ing. Elise Royon
Ing. Marco Usai

Contributi specialistici:
Dott. Emiliano Olcese (Archeologia)
Ing. Antonio Dedoni (acustica)
Dott. Geol. Mauro Pompei (geologia)
Dott. Nat. Gianluca Sarritzu (ornitologo)
Dott. Maurizio Medda (Flora)
Dott. Nat. Alessio Musu (Flora)

Progettazione:
Dott. Ing. Giuseppe Frongia
ORDINE INGEGNERI PROVINCIA CAGLIARI N. 3443 Dott. Ing. Giuseppe Frongia

Il Committente:

iat CONSULENZA E PROGETTI
www.iatprogetti.it

WPD SERRA E MESU S.R.L.
Viale Regina Margherita, 33
c/o Opificio Innova S.r.l
09124 Cagliari (CA)
wpd think.energy

A0	WPD-MG-RA5-10_Mappa di intervisibilità teorica - Bacino visivo e area di massima attenzione	WPD-MG-RA5-10_Mappa di intervisibilità teorica - Bacino visivo e area di massima attenzione	2023/0392
Formato	File origine	File di stampa	Codice pratica

Elaborazioni: I.A.T. Consulenza e progetti S.r.l. con socio unico - Via Michele Giua s.n.c. ZI CACIP , 09122 Cagliari, Tel./Fax +39 070.658297

Disegni, calcoli, specifiche e tutte le altre informazioni contenute nel presente documento sono di proprieta' della I.A.T. Consulenza e progetti s.r.l. Al ricevimento di questo documento la stessa diffida pertanto di riprodurlo, in tutto o in parte, e di rivelarne il contenuto in assenza di esplicita autorizzazione.