## PLANIMETRIA

SCALA 1:100

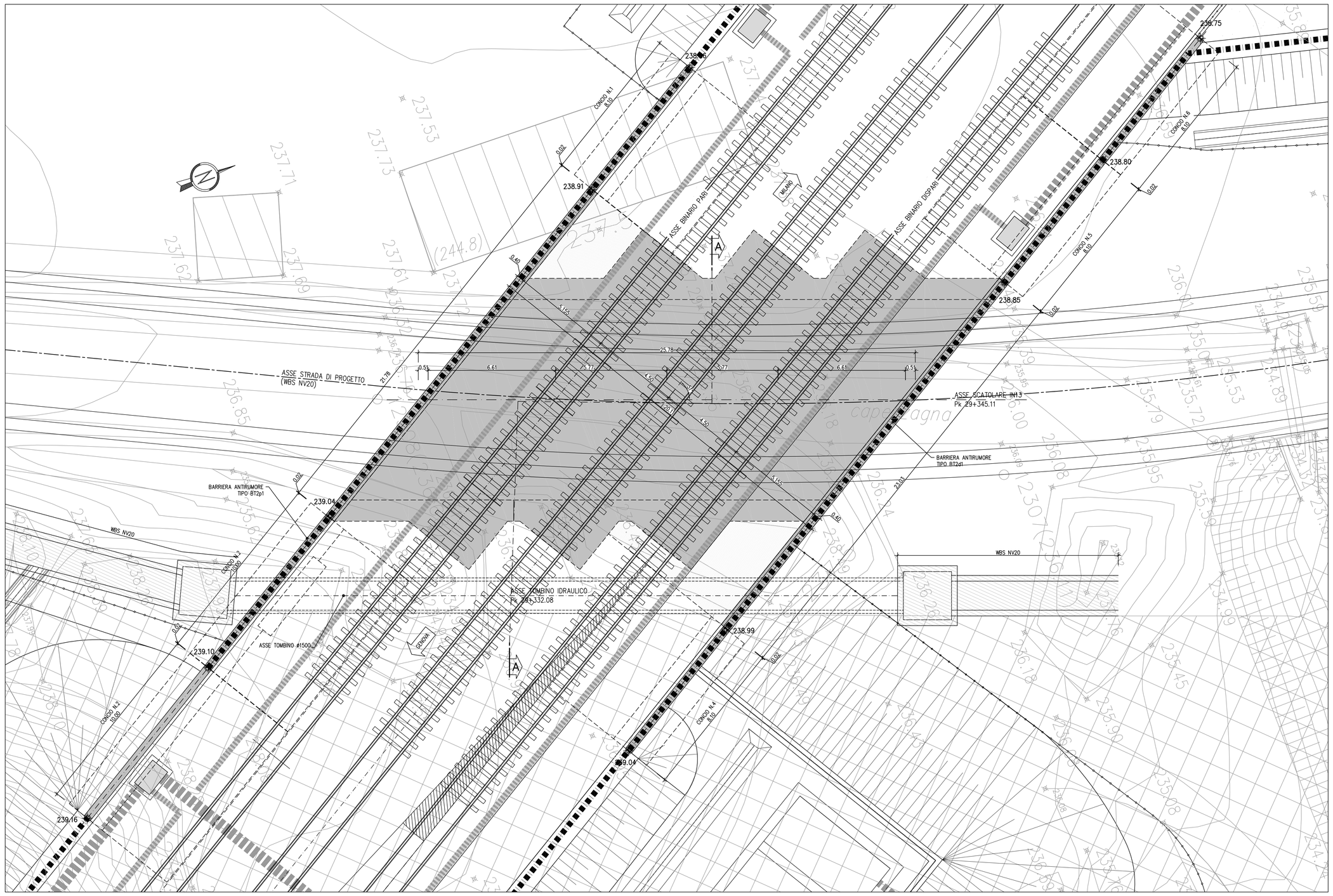


## PROFILO LONGITUDINALE

SCALA 1:100

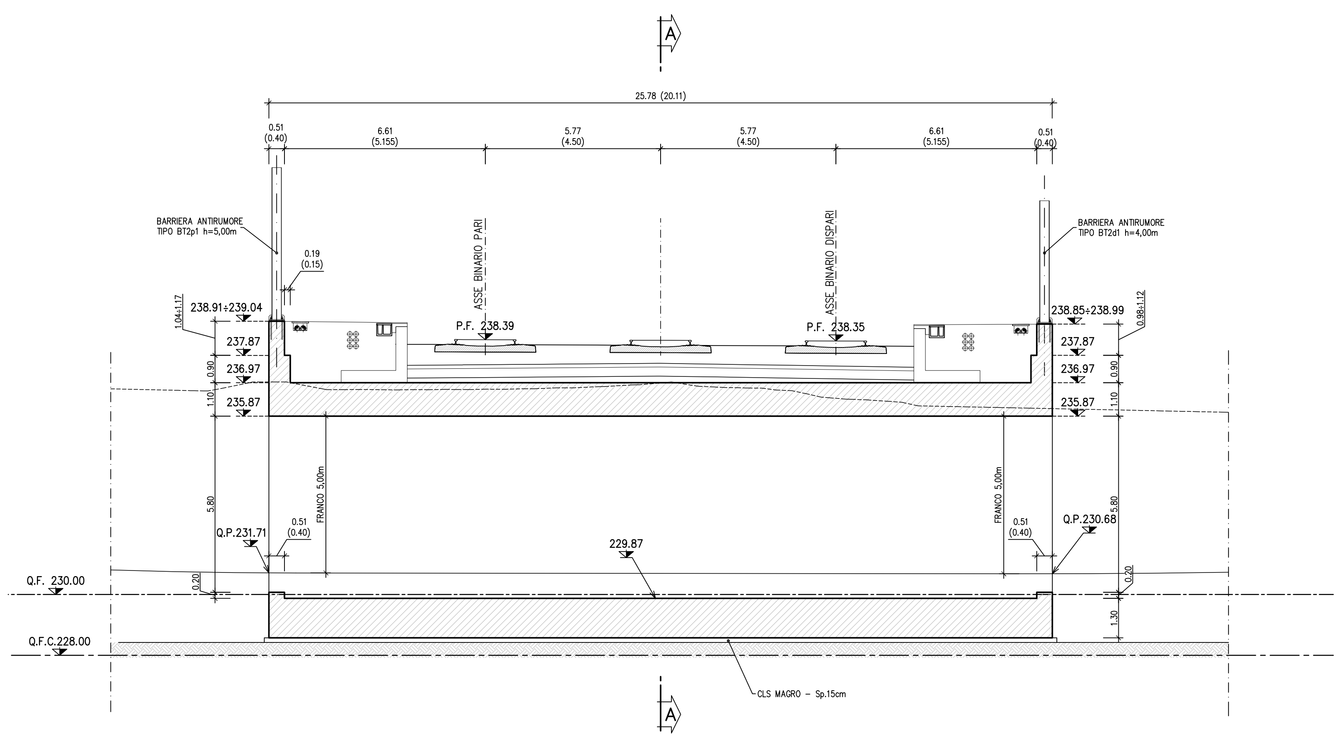


## SEZIONE A–A

SCALA 1:100

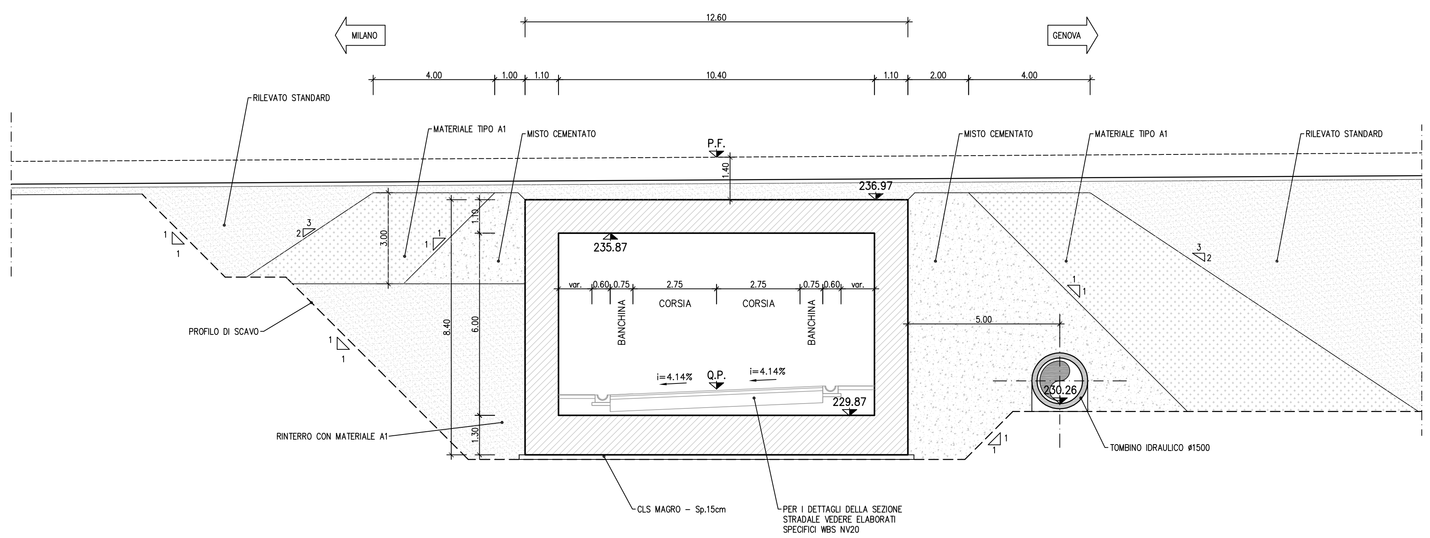


**NOTE:**

Per la tabella materiali si fa riferimento all'elaborato IG51-00-E-TT-OC00-00-002.

MATERIALE DELLA ZONA DI TRANSIZIONE: MISTO CEMENTATO
Il misto cementato dovrà essere costituito da:
– inerte di frantoio, rispondente alle norme CNR BU N.29 con fuso di tipo A1.
– cemento in ragione del 3% e 5% in massa dell'inerte secco.
– acqua di impasto in ragione del 6% circa della massa secca dell'inerte.

REINTERRO:
Saranno costituiti da materiali di cava o di scavo, stesi e compattati secondo le prescrizioni del Capitolato di Costruzione OO.CC. per la costruzione dei rilevati ferroviari.

**LEGENDA**

| | |
|---|---|
| Q.P. | Quota progetto |
| P.F. | Piano del ferro |
| Q.F. | Quota falda |
| Q.F.C. | Quota falda di cantiere |

COMMITTENTE:

RFI RETE FERROVIARIA ITALIANA
GRUPPO FERROVIE DELLO STATO ITALIANE

ALTA SORVEGLIANZA:

ITALFERR
GRUPPO FERROVIE DELLO STATO ITALIANE

GENERAL CONTRACTOR:

Consorzio Collegamenti Integrati Veloci

INFRASTRUTTURE FERROVIARIE STRATEGICHE DEFINITE DALLA LEGGE OBIETTIVO N.443/01

TRATTA A.V./A.C. TERZO VALICO DEI GIOVI
PROGETTO ESECUTIVO

# SOTTOVIA SCATOLARE PK. 29+345.11

Pianta, Profilo e Sezioni

| GENERAL CONTRACTOR | DIRETTORE LAVORI | SCALA: |
|---|---|---|
| Consorzio **Cociv** Ing. P.P. Marcheselli | | 1:100 |

| COMMESSA | LOTTO | FASE | ENTE | TIPO DOC. | OPERA/DISCIPLINA | PROGR. | REV. |
|---|---|---|---|---|---|---|---|
| IG51 | 02 | E | CV | AA | IN130X | 001 | B |

PROGETTAZIONE

| Rev. | Descrizione emissione | Redatto | Data | Verificato | Data | Progettista Integratore | Data | IL PROGETTISTA |
|---|---|---|---|---|---|---|---|---|
| A00 | Prima emissione | ALPINA | 15/07/2013 | ALPINA | 15/07/2013 | A. Palomba | 19/07/2013 | |
| B00 | Revisione generale | ALPINA | 27/09/2013 | COCIV | 27/09/2013 | A. Palomba | 30/09/2013 | Dott. Ing. Alessandro Palomba Ordine Ingegneri Prov. TO n. 6271 II |

n. Elab.

Nome File: IG51-02-E-CV-AA-IN13-30-X-001-B00

CUP: F81H92000000008

Scala di plot: 1: