

LEGENDA

- PRJ_02_MEZZOJUSO_Cavidotto
- PRJ_02_MEZZOJUSO_Confine catastale
- Capannone agricolo
- Ingresso campo/sottocampo
- Cabina di smistamento
- Cabina di campo
- Trackers
- Fascia di mitigazione



Lotto 2

Sottocampo SC02:
Potenza installata 8801,28 Kw

Sottocampo SC03:
Potenza installata 5836,8 Kw

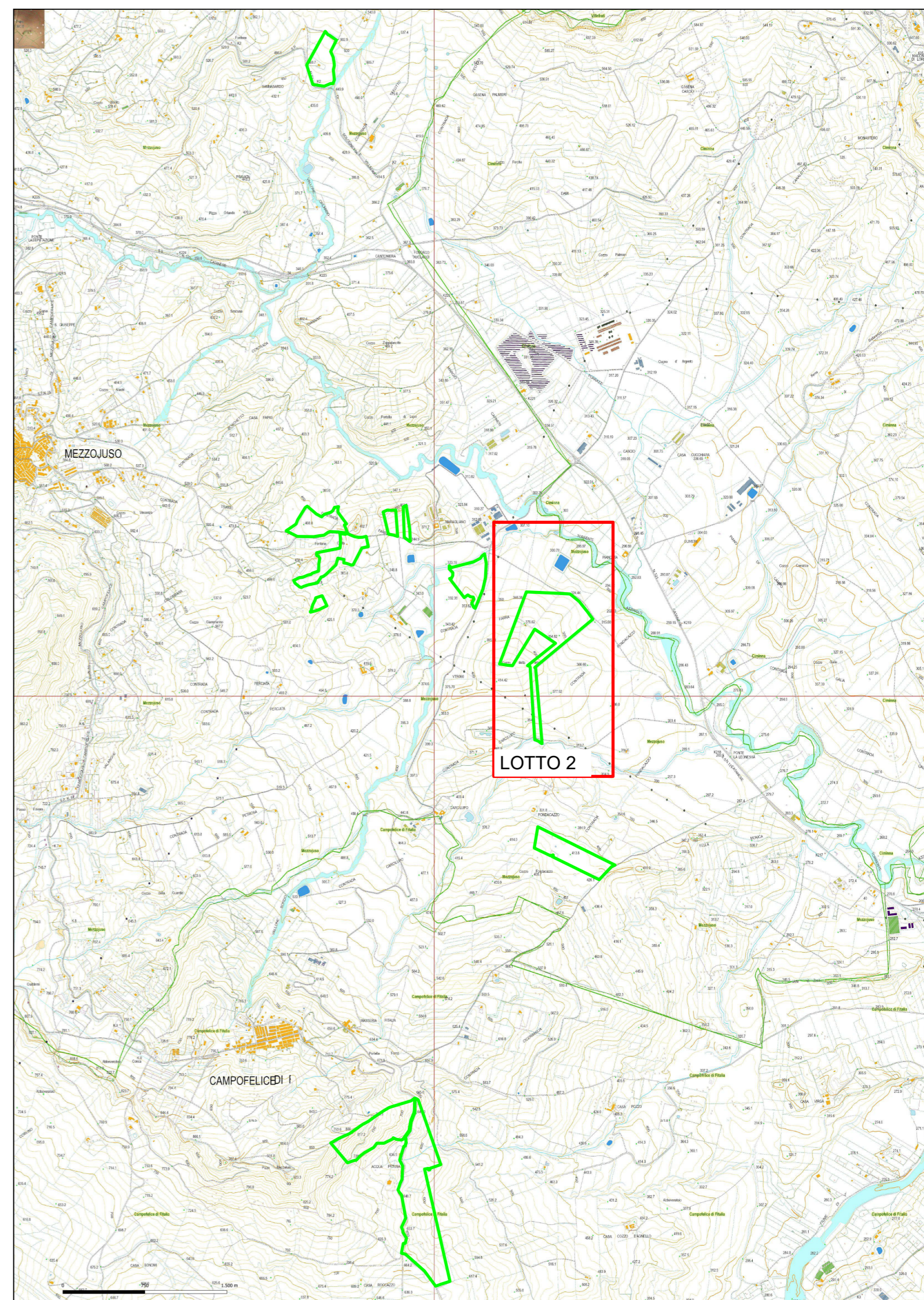

REGIONE: SICILIA COMUNE: MEZZOJUSO, CAMPOFELICE DI FITALIA, CIMINNA	PROVINCIA: PALERMO LOCALITA': C/da Farra, C/da Fondacazzo, C/da Pizzo Mezzaluna, C/da Porrazzi																						
PD	OGGETTO: Progetto per la realizzazione di un impianto agrovoltico denominato 'Agrovoltico Mezzojuso' per la produzione di energia elettrica con una potenza installata di 52,56 MW, potenza di immissione di 50,00 MW e potenza del sistema di accumulo di 10 MW, per la produzione agricola di beni e servizi oltre alle opere connesse e alle infrastrutture indispensabili nelle aree identificate nei comuni di Mezzojuso (PA), Campofelice di Fitalia (PA) e Ciminna (PA).																						
TAVOLA N.: 134	IMPIANTO: AGROVOLTAICO MEZZOJUSO ELABORATO: Layout Lotto 2 su CTR	EG COO.DOC.: SP02AAEG134 SCALA: 1:4000																					
PROPONENTE: FRI-ELSUN	RESPONSABILE: <i>Timbro e Firma</i>	APPROVATO DA: <i>Timbro e Firma</i>																					
PROGETTISTA:	DIRETTORE TECNICO: ARCH. FRANCESCO LAUDICINA <i>Timbro e Firma</i>	REDATTO DA: <i>Timbro e Firma</i>																					
<table border="1" style="width: 100%; border-collapse: collapse;"> <thead> <tr> <th>REV.</th> <th>DATA</th> <th>REDATTO</th> <th>DESCRIZIONE</th> </tr> </thead> <tbody> <tr><td>0</td><td></td><td></td><td></td></tr> <tr><td>1</td><td></td><td></td><td></td></tr> <tr><td>2</td><td></td><td></td><td></td></tr> <tr><td>3</td><td></td><td></td><td></td></tr> </tbody> </table>	REV.	DATA	REDATTO	DESCRIZIONE	0				1				2				3				IL PRESENTE DISEGNO E' DI NOSTRA PROPRIETA' ED E' SOTTO LA PROTEZIONE DELLA LEGGE SULLA PROPRIETA' LETTERARIA. NE E' QUINDI VIETATA PER QUALSIASI MOTIVO LA RIPRODUZIONE E CONSEGNA A TERZI.		
REV.	DATA	REDATTO	DESCRIZIONE																				
0																							
1																							
2																							
3																							