

Lotto 4 - 5
Sottocampo SC05:
 Potenza installata 7372,8 Kw
Sottocampo SC06:
 Potenza installata 9815,04 Kw

- LEGENDA**
- Area fascia di rispetto da impianto FER (Impianto Eolico)
 - Area non destinata a trackers PV
 - Capannone agricolo
 - Confine catastale
 - Ingresso campo/sottocampo
 - Fascia di mitigazione ambientale arborea
 - Cabina di smistamento
 - Cabina di campo
 - Trackers
 - Fascia di mitigazione
 - Cavidotto

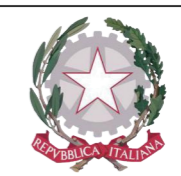
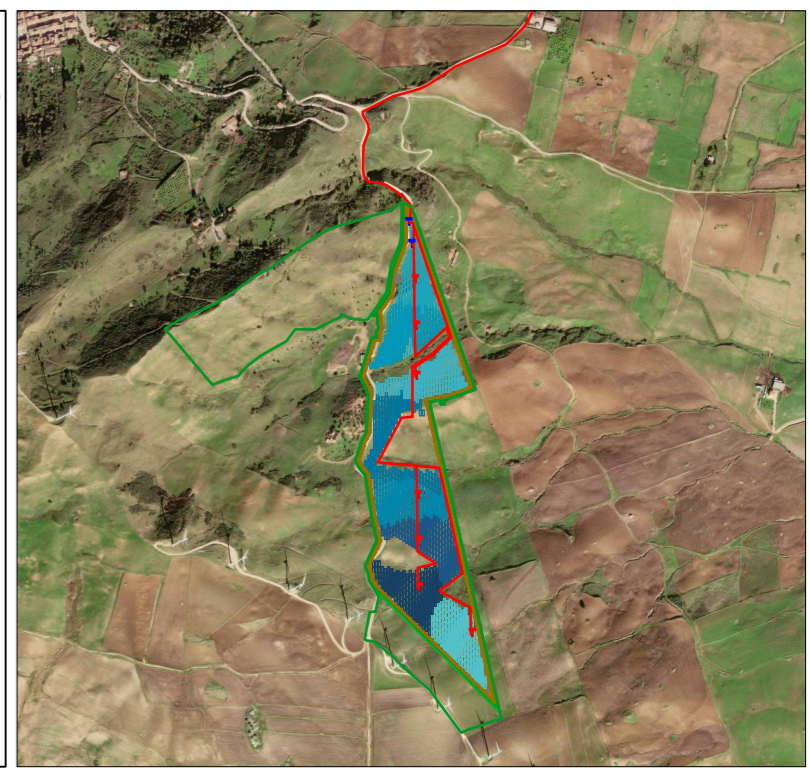

REGIONE: SICILIA	PROVINCIA: PALERMO
COMUNI: MEZZOJUSO, CAMPOFELICE DI FITALIA, CIMINNA	LOCALITA': C/da Farra, C/da Fondacazzo, C/da Pizzo Mezzaluna. C/da Porrazzi

TIPO PROGETTO: PD	OGGETTO: Progetto per la realizzazione di un impianto agrovoltaiico denominato 'Agrovoltaiico Mezzojuso' per la produzione di energia elettrica con una potenza installata di 52,56 MW, potenza di immissione di 50,00 MW e potenza del sistema di accumulo di 10 MW, per la produzione agricola di beni e servizi oltre alle opere connesse e alle infrastrutture indispensabili nelle aree identificate nei comuni di Mezzojuso (PA), Campofelice di Fitalia (PA) e Ciminna (PA).
--------------------------	---



TAVOLA N: 144	IMPIANTO: AGROVOLTAICO MEZZOJUSO	EG	SCALA: 1:5000
	ELABORATO: Layout Lotto 4 e Lotto 5	COD. DOC: SP02AAEG144	REV:

PROPONENTE: FRI-EL SUN	RESPONSABILE: <i>Timbro e Firma</i>	APPROVATO DA: <i>Timbro e Firma</i>
-------------------------------	-------------------------------------	-------------------------------------

PROGETTISTA: SUPER CORP	DIRETTORE TECNICO: ARCH: FRANCESCO LAUDICINA	REDDATO DA: <i>Timbro e Firma</i>
--------------------------------	--	-----------------------------------

REV.	DATA	REDATTO	DESCRIZIONE
0			
1			
2			
3			

IL PRESENTE DISEGNO E' DI NOSTRA PROPRIETA' ED E' SOTTO LA PROTEZIONE DELLA LEGGE SULLA PROPRIETA' LETTERARIA. NE E' QUINDI VIETATA PER QUALSIASI MOTIVO LA RIPRODUZIONE E CONSEGNA A TERZI.