

LEGENDA

SIMBOLO	DESCRIZIONE
X	Verico di scoppio
...	Caratterizzazione del tratto
X	Coordinate del vertice
X	Identificativo vertice / n - estero vertice
X	Angolo esterno di vertice (centimetri)
X	Raggio curva (m) senso orario (n)
X	Stacco rettilineo (m)
X	Stacco settore circolare (m)
X	Identificativo vertice / n - estero vertice
X	Coordinate del vertice
X	Identificativo vertice / n - estero vertice
X	Coordinate del vertice
X	Identificativo vertice / n - estero vertice

NOTA:
PER IL PROFILO E LE SEZIONI DEL FOSSO 3-2
E DEL FOSSO 3 COMPLETO
VEDASI GLI ELABORATI SPECIFICI:

- IGS1-02-E-CV-F9-IN-U-Q-X-001-A00
- IGS1-02-E-CV-W9-IN-U-Q-X-001-A00
- IGS1-02-E-CV-W9-IN-U-Q-X-002-A00

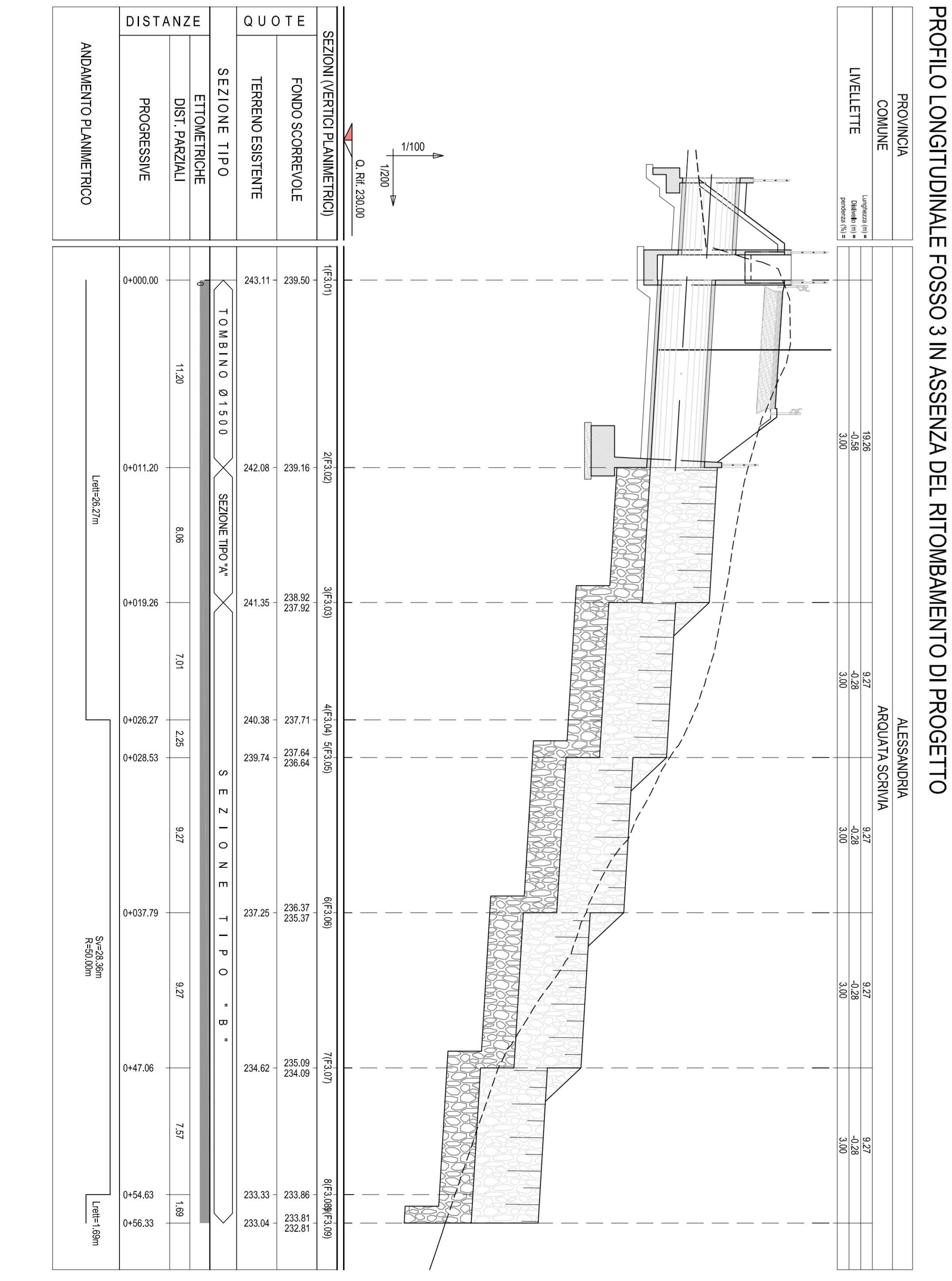
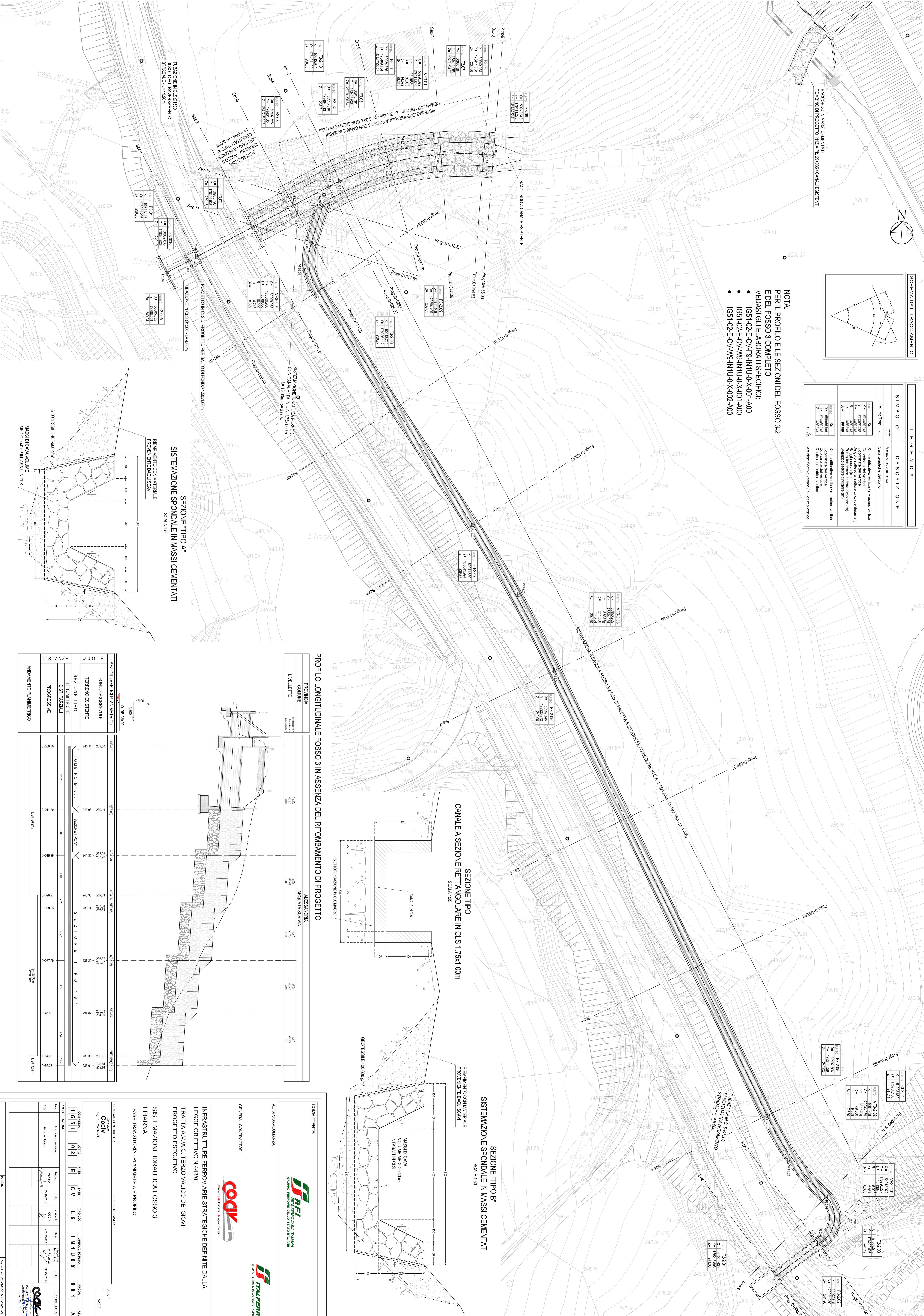

COMITENTE:	ALTA SORVEGLIANZA	GRUPPO FERROVIARIO ITALIANO	ITAI
GENERAL CONTRACTOR:	INFRASTRUTTURE FERROVIARIE STRATEGICHE DEFINITE DALLA LEGGE OBBLIGATIVO N.443/01	TRATTA A.V.A.C. TERZO VALICO DEI GIOVI PROGETTO ESECUTIVO	SISTEMAZIONE IDRICA FOSSO 3 LIBARNA
PHASE:	TRANSITORIA - PLANIMETRIA E PROFILO		
GENERAL CONTRACTOR:	COIV	CONSIGLIO DI AMMINISTRAZIONE	COIV
PROGETTAZIONE:	ING. E. COIV	CONSEGNA:	ING. M. COIV

SCALA: VARI

PROGETTO: 2020/01/01

DATA: 2020/01/01

REVISIONI:

NO.	DESCRIZIONE	DATA	REVISIONI	NO.
001	PROGETTO	2020/01/01	01	A