

- Nuovi ambiti territoriali esteri**
- Ambito di valore A (valore eccezionale)
 - Ambito di valore B (valore rilevante)
 - Ambito di valore C (valore distinguibile)
 - Ambito di valore D (valore relativo)
 - Ambito di valore E (valore normale)

- Cartografia di base**
- Limite Comunale da base cartografica Catastale
 - Cartografia Tecnica Regionale 2006 Comunità Montana dei Monti Dauni Meridionali

Nota: Perimetrazione Territori Costruiti
Salvo conservare la perimetrazione dell'ippodromo come in primi adempimenti, la proposta di nuova perimetrazione degli ATE, la presenza del PCT e quanto al comma 2 art. 142 del D.L. 42/04 e s.m.i. rendono non necessaria la definizione di territori costruiti in urbe.

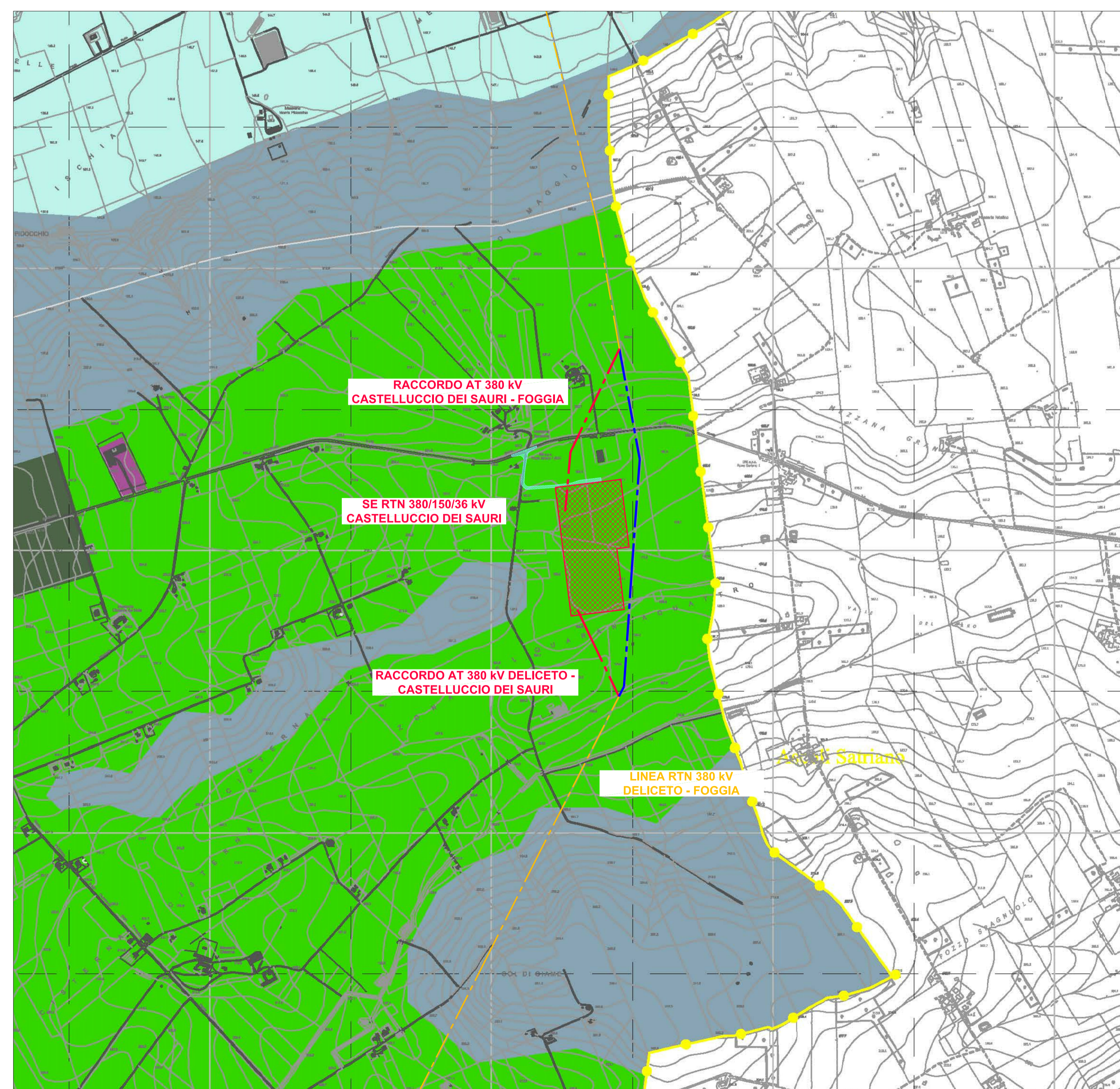

Contesti territoriali

- Contesti urbani**
- urbani storici
 - urbani consolidati
 - urbani in formazione
 - produttivi / artigianali connessi all'urbe
 - produttivi / artigianali isolati (strutture ricettive)
 - dei servizi / delle attrezzature collettive
- Contesti rurali**
- rurali
 - rurali peri-urbani di completamento
 - rurali vocati all'ampimento degli insediamenti produttivi / artigianali
 - rurali a valenza paesaggistica
 - rurali a valenza morfologica
 - rurali caratterizzati da nuclei insediativi
 - area rurale a specifica trasformabilità (impianti serricoli, deposito e trasformazioni prodotti agricoli)

LEGENDA GENERALE

- RACCORDI AEREI 380 kV IN PROGETTO
- LINEA AEREA 380 kV DELICETO - FOGGIA TRATTA DA DEMOLIRE
- LINEA AT 380 kV DELICETO - FOGGIA ESISTENTE
- AREA STAZIONE ELETTRICA 380/150/36 kV CASTELLUCCIO DEI SAURI IN PROGETTO
- STRADA DI ACCESSO SE 380/150/36 kV CASTELLUCCIO DEI SAURI IN PROGETTO

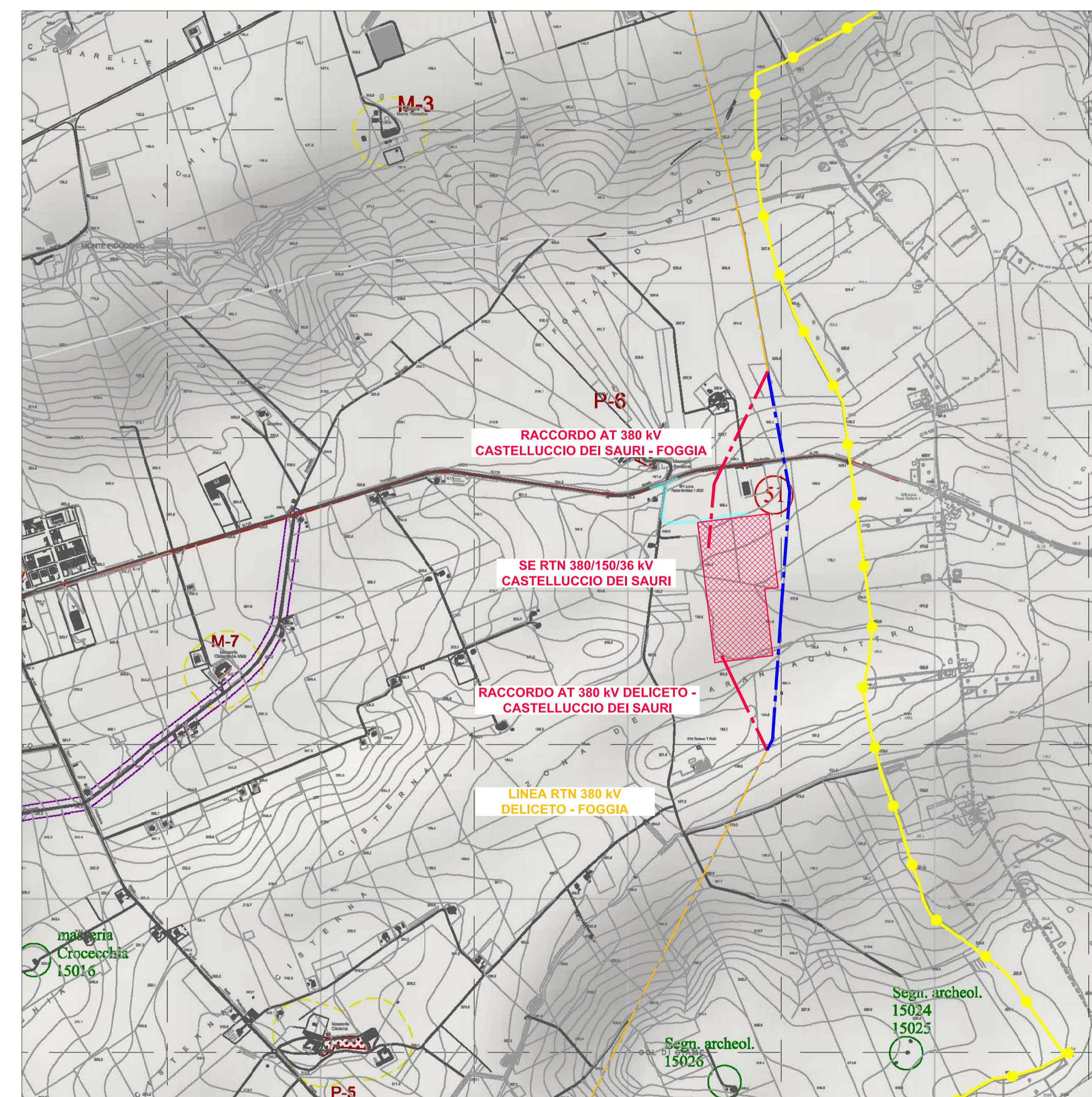

Beni e segnalazioni archeologiche

- SEGNALAZIONI ARCHEOLOGICHE**
- A Sterparo *
 - B Sterparo nuovo *
 - C Ponte Rotto *
 - M-5 Masseria la Lamia **
 - P-1 Posta la Lamia **
 - P-4 Posta Tamarceto **
- BENI ARCHITETTONICI EXTRA URBANI**
- M-1 Masseria Fontana Rossata **
 - M-2 Masseria la Verità **
 - M-3 Masseria Monte Pidocchio **
 - M-4 Masseria Ponte Rotto **
 - M-5 Masseria la Lamia **
 - M-6 Masseria Pozzo Salito **
 - M-7 Masseria Cisterna De Meis **
 - P-2 Posta Concesa **
 - P-3 Posta Cisternola **
 - P-5 Masseria Cisterna Col di Ciame (Col di Cianne)**
 - P-6 Masseria Sansone ***
 - P-7 Masseria Posticchio ***

* In atlanti ed elenchi del PUTT
** In relazione tecnica illustrativa del PRG
*** Costitutive della rete locale delle masserie (nel PRIIE)

BENI ARCHEOLOGICI (TRATTURI)

- 51 - Regio Tratturello Ponte di Bovino - Ordona
- 35 - Regio Tratturello Castelluccio dei Sauri - Foggia

- Segnalazioni archeologiche
- Delimitazione area annessa

- Usi civici**
- come da inventario - reintegrati
 - come da inventario - legittimati

- Elementi dal PTCP (serie B2) aggiuntivi dal forum del PUG (credibilità storica e area buffer 20 mt)
- Area a valenza panoramica

- Cartografia di base**
- Limite Comunale da base cartografica Catastale
 - Cartografia Tecnica Regionale 2006 Comunità Montana dei Monti Dauni Meridionali
 - Altimetria interpolata da SRTM



15.5.2023		107	013	002	Revisione per adeguamento strada di accesso
21.4.2023		109	013	003	Emissione per autorizzazione
REDAZIONE	DATA	ELABORATO	EDIFICATO	APPROVATO	RECESSIONE
GRUPP VISCONTI		SE 380/150/36 kV CASTELLUCCIO DEI SAURI			
BRULLI		INQUADRAMENTO SU PIANIFICAZIONE URBANISTICA E VINCOLI			
SCALA	FORMATO	FOLIO / DI	N. DOCUMENTO		
1:10.000	A0	1 / 1	7 0 4 9 2 B		