

GALLERIA ARTIFICIALE - ARMATURA SEZIONE CON DIAFRAMMI scala 1:50

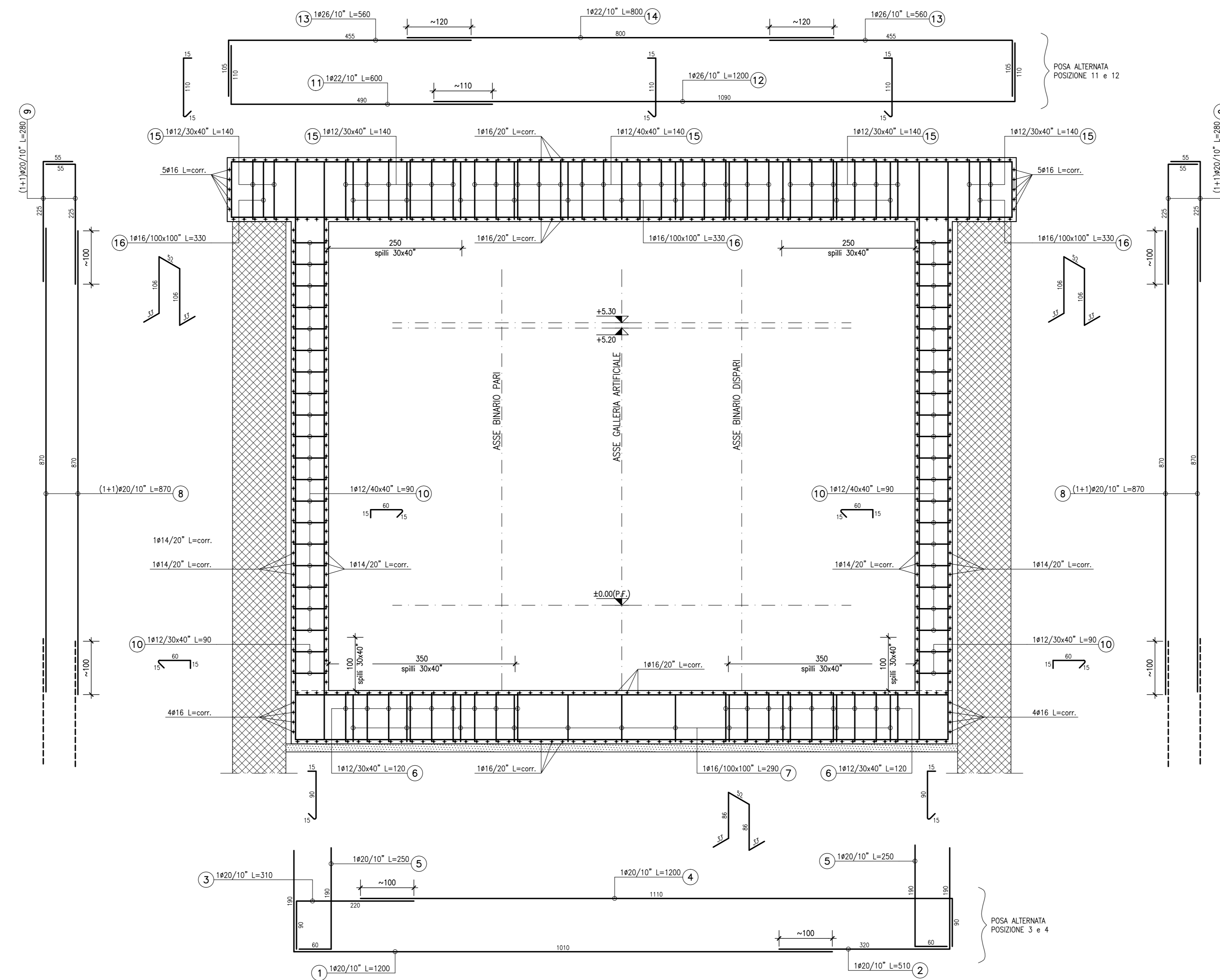

NOTA: La presente tabella, si riferisce all'armatura trasversale della soletta di fondo e delle pareti laterali, per la profondità di 1m di galleria, per il computo dell'armatura longitudinale si rimanda agli elaborati specifici.

P.Q.S.	SAGOMA	Ø	QUANTITÀ	LUNGHEZZA UNITARIA m	LUNGHEZZA TOTALE m	PESO UNITARIO Kg/m	PESO TOTALE Kg
1		20	10	12,00	120,00	2,466	295,92
2		20	10	5,10	51,00	2,466	125,77
3		20	10	3,10	31,00	2,466	76,45
4		20	10	12,00	120,00	2,466	295,92
5		20	20	2,50	50,00	2,466	123,30
6		12	60	1,20	72,00	0,888	63,94
7		16	11	2,90	31,90	1,578	50,34
8		20	40	6,70	348,00	2,466	858,17
9		20	40	2,80	112,00	2,466	276,19
10		12	108	0,90	97,20	0,888	86,31
						<b>TOTALE</b>	<b>2252,30kg</b>

NOTA: La presente tabella, si riferisce all'armatura della soletta superiore, per un campo di 25,00m, ad esclusione dei ferri longitudinali all'asse galleria, computati nell'elaborato specifico.

P.Q.S.	SAGOMA	Ø	QUANTITÀ	LUNGHEZZA UNITARIA m	LUNGHEZZA TOTALE m	PESO UNITARIO Kg/m	PESO TOTALE Kg
11		22	250	6,00	1500,00	2,984	4476,00
12		26	250	12,00	3000,00	4,168	12504,00
13		26	500	5,60	2800,00	4,168	11670,40
14		22	250	8,00	2000,00	2,984	5968,00
15		12	2200	1,40	3080,00	0,888	2735,04
16		16	325	3,30	1072,50	1,578	1692,41
						<b>TOTALE</b>	<b>39045,85kg</b>

NOTA: La presente tabella, si riferisce all'armatura della soletta superiore, per un campo di 27,99m, ad esclusione dei ferri longitudinali all'asse galleria, computati nell'elaborato specifico.

P.Q.S.	SAGOMA	Ø	QUANTITÀ	LUNGHEZZA UNITARIA m	LUNGHEZZA TOTALE m	PESO UNITARIO Kg/m	PESO TOTALE Kg
11		22	280	6,00	1680,00	2,984	5013,12
12		26	280	12,00	3360,00	4,168	14004,48
13		26	560	5,60	3136,00	4,168	13070,85
14		22	280	8,00	2240,00	2,984	6684,16
15		12	2464	1,40	3449,60	0,888	3063,24
16		16	364	3,30	1201,20	1,578	1895,49
						<b>TOTALE</b>	<b>43731,35kg</b>

**NOTA**  
Per la tabella materiali si fa riferimento all'elaborato IGS1-00-E-CV-TT-OC00-00-001

COMMITTENTE:  
 RFI  
RETE FERROVIARIA ITALIANA  
GRUPPO FERROVIE DELLO STATO ITALIANO

ALTA SORVEGLIANZA:  
 ITALFERR  
GRUPPO FERROVIE DELLO STATO ITALIANO

GENERAL CONTRACTOR:  
 COCIV  
Consorzio di Equipaggiamento Integrati Valico

INFRASTRUTTURE FERROVIARIE STRATEGICHE DEFINITE DALLA LEGGE OBIETTIVO N.443/01  
TRATTA A.V./A.C. TERZO VALICO DEI GIOVI  
PROGETTO ESECUTIVO

GALLERIA ARTIFICIALE POZZOLO DAL KM 40+794,00 AL KM 42+778,80  
Armatura trasversale tav 2 tratto diaframmi

GENERAL CONTRACTOR  
Consorzio  
**Cociv**  
Ing. P.P. Marcheselli

DIRETTORE LAVORI

SCALA:  
1:50

COMMESSA	LOTTO	FASE	ENTE	TIPO DOC.	OPERADISCIPLINA	PROGR.	REV.
IGS1	02	E	CV	BB	GAI1M0X	029	B

PROGETTAZIONE

Rev.	Descrizione emissione	Redatto	Data	Verificato	Data	Progettista	Data	IL PROGETTISTA
A00	Prima emissione	D. Fanti	12/07/2013	S. Fuoco	16/07/2013	A. Palomba	16/07/2013	
B00		D. Fanti	24/07/2013	S. Fuoco	26/07/2013	A. Palomba	31/07/2013	

Nome File: IGS1-00-E-CV-TT-OC00-GAI1M0X-029-000  
CUP: F81H5000000000