

PROFILO LONGITUDINALE DI PROGETTO 1 di 3 scala 1:1000/1:100

GENOVA

MILANO

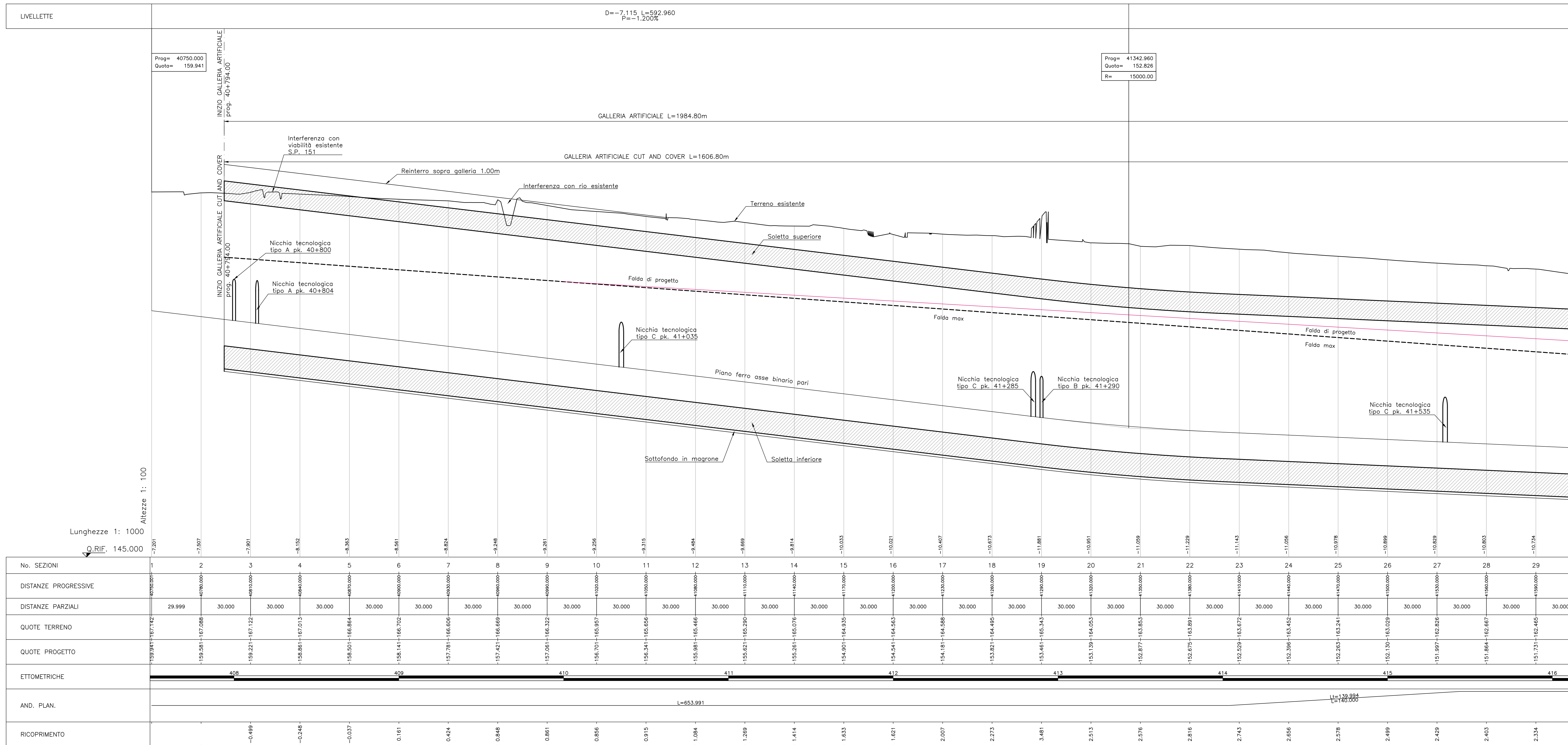

NOTA
Per la tabella materiali si fa riferimento all'elaborato IG51-00-E-CV-TI-OC00-00-002

COMMITTENTE:
RFI
RETE FERROVIARIA ITALIANA
GRUPPO FERROVIE DELLO STATO ITALIANO

ALTA SORVEGLIANZA:
ITALFERR
GRUPPO FERROVIE DELLO STATO ITALIANO

GENERAL CONTRACTOR:
COCIV
Consorzio Costruzioni Integrati Valico

INFRASTRUTTURE FERROVIARIE STRATEGICHE DEFINITE DALLA LEGGE OBIETTIVO N.443/01
TRATTA A.V./A.C. TERZO VALICO DEI GIOVI
PROGETTO ESECUTIVO

GALLERIA ARTIFICIALE POZZOLO DAL KM 40+794.00 AL KM 42+778.00
Profilo longitudinale binario pari tv 1

GENERAL CONTRACTOR: **Cociv**
Via P. P. Nordwell

DIRETTORE LAVORI:

SCALA: 1:1000/1:100

COMMESSA: **IG51** LOTTO: **02** FASE: **E** ENTE: **CV** TIPO DOC: **F7** OPERA/DISCIPLINA: **GA1M0X** PROGR: **007** REV: **B**

Rev.	Descrizione emissione	Redatto	Data	Verificato	Data	Progettista	Data	IL PROGETTISTA
A00	Prima emissione	D. Fanti	12/07/2013	S. Fuoco	16/07/2013	A. Palomba	16/07/2013	
B00		D. Fanti	24/07/2013	S. Fuoco	26/07/2013	A. Palomba	31/07/2013	

Nome Fir: **COCIV** CUP: F81H0000000000