

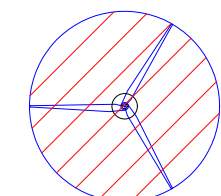



LEGENDA

-  WTG  
Aereogeneratore
-  Area cabina di consegna 36 kV
-  Cavidotto 36 kV
-  Cavidotto 36 kV

- PRG
-  A2
  -  B1
  -  B2
  -  B3
  -  BACINO NORD
  -  C1
  -  C2
  -  C3
  -  CASA FAMIGLIA
  -  cava
  -  D
  -  E
  -  F1
  -  F2
  -  F3
  -  G1
  -  G2
  -  VC

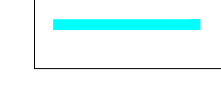

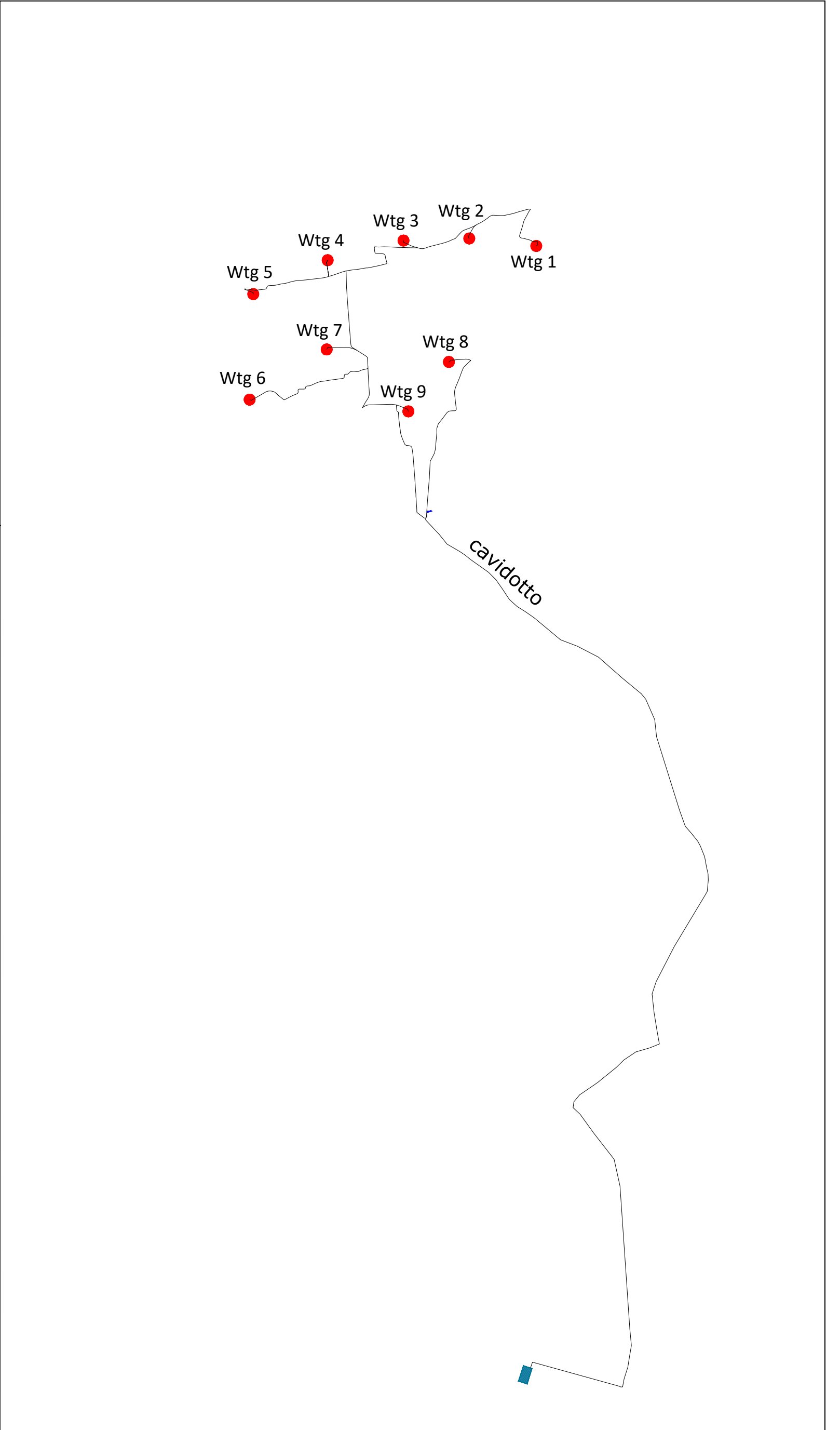
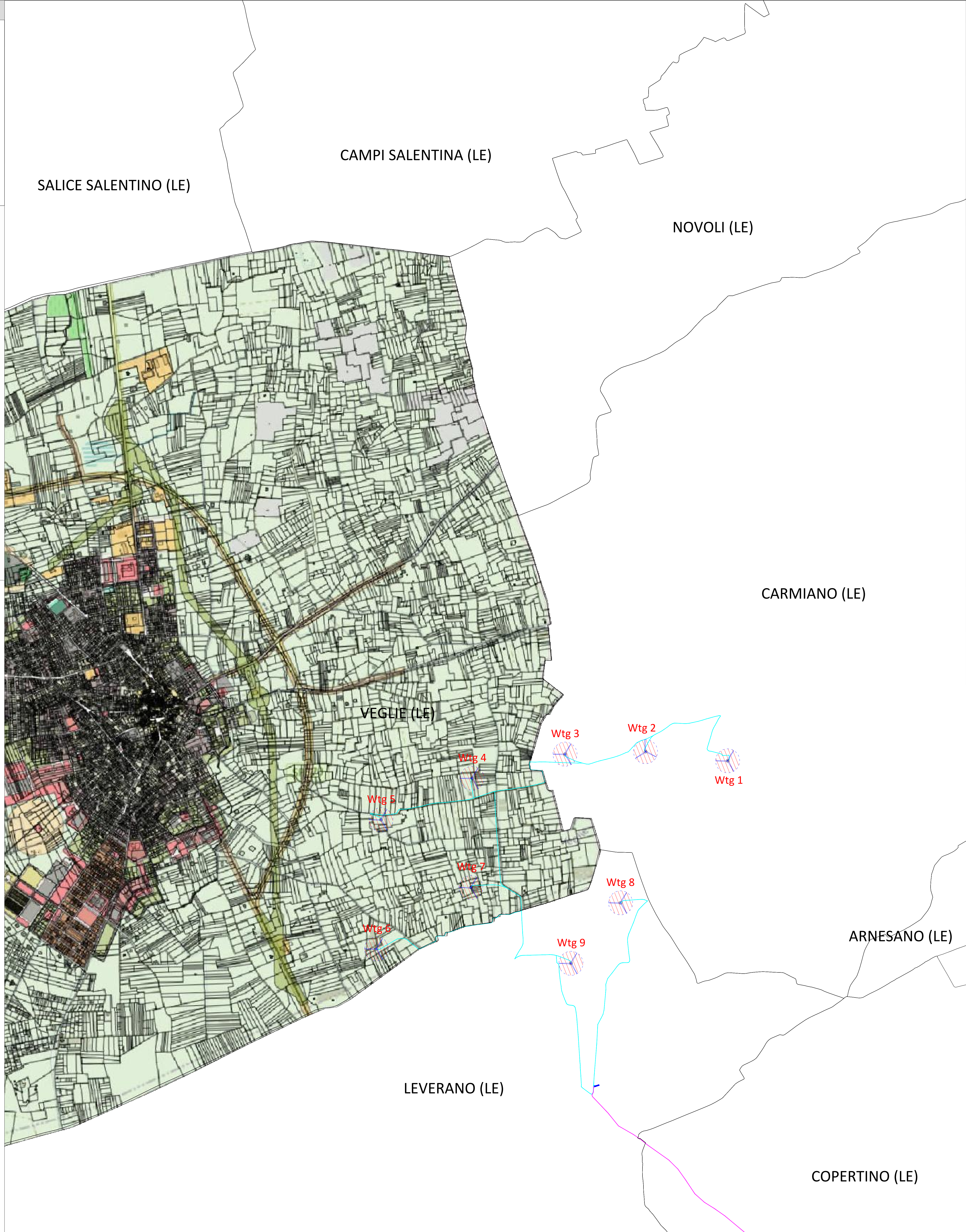
wtg	Latitudine	Longitudine	UTM84-33 N	UTM84-33 E
1	40°19'51.00"N	18° 0' 56.01"E	4468843.0000 m N	756180.0000 m E
2	40°19'53.62"N	18° 0' 32.74"E	4468905.0000 m N	755628.0000 m E
3	40°19'53.67"N	18° 0' 9.77"E	4468888.0000 m N	755086.0000 m E
4	40°19'49.11"N	17°59'43.09"E	4468726.0000 m N	754461.0000 m E
5	40°19'40.74"N	17°59'16.75"E	4468447.0000 m N	753848.0000 m E
6	40°19'12.63"N	17°59'14.24"E	4467578.0000 m N	753818.0000 m E
7	40°19'25.31"N	17°59'41.70"E	4467991.0000 m N	754453.0000 m E
8	40°19'20.87"N	18° 0' 24.16"E	4467888.0000 m N	755460.0000 m E
9	40°19' 8.05"N	18° 0' 9.45"E	4467481.0000 m N	755126.0000 m E
S.E.	Latitudine	Longitudine	UTM84-33 N	UTM84-33 E
Tema	40°14'50.02"N	18° 0'38.82"E	4459547.0786 m N	756090.0787 m E

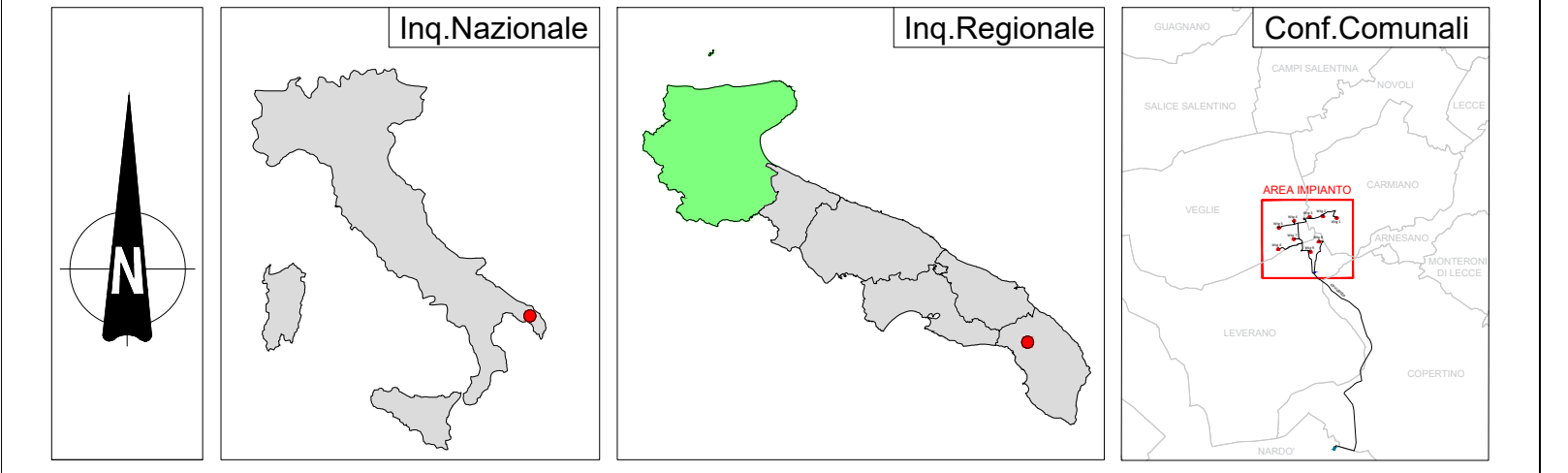

<b>REGIONE PUGLIA</b> 	<b>PROVINCIA DI LECCE</b> 	<b>COMUNI DI VEGLIE CARMIANO E LEVERANO</b> 												
Denominazione impianto: <b>VEGLIE</b>														
Librazione: <b>Comune di Veglie (LE) - Carmiano (LE) - Leverano (LE)</b> Località "VEGLIA"		Fogli: Veglie 37/42/43 Carmiano 14/26 Leverano 11 Particelle: varie												
<b>PROGETTO DEFINITIVO</b> di un Parco Eolico composto da n. 9 aerogeneratori di potenza nominale pari a 6,2 MW, da ubicarsi in agro dei comuni di Veglie (LE), Carmiano (LE) e Leverano (LE) - località "VEGLIA" e delle opere connesse e delle infrastrutture indispensabili da ubicarsi in agro del comune di Nardò (LE)														
PROPONENTE: <b>RAVANO WIND</b> VIA XII OTTOBRE, 2/91 GENOVA (GE) - 16121 P.IVA 02815210998 ravanowind@pec.it														
ELABORATO Carta di inserimento Urbanistico - Inquadramento su PRG Comune di Veglie		Tav n° REV 20 A Scala 1:10000												
<table border="1" style="width: 100%; border-collapse: collapse;"> <thead> <tr> <th>Numero</th> <th>Data</th> <th>Motivo</th> <th>Eseguito</th> <th>Verificato</th> <th>Approvato</th> </tr> </thead> <tbody> <tr> <td>Rev 0</td> <td>Giugno 2024</td> <td>Intesa IVA art 23 D.lgs. 152/98 - Intesa Autorizzazione Unica art 12 D.lgs. 387/03</td> <td></td> <td></td> <td></td> </tr> </tbody> </table>			Numero	Data	Motivo	Eseguito	Verificato	Approvato	Rev 0	Giugno 2024	Intesa IVA art 23 D.lgs. 152/98 - Intesa Autorizzazione Unica art 12 D.lgs. 387/03			
Numero	Data	Motivo	Eseguito	Verificato	Approvato									
Rev 0	Giugno 2024	Intesa IVA art 23 D.lgs. 152/98 - Intesa Autorizzazione Unica art 12 D.lgs. 387/03												
PROGETTAZIONE GENERALE STUDIO DI INGEGNERIA Ing. Michele R.G. CURTOTTI Viale Il Giugno n. 385 71016 San Severo (FG) Ordine degli Ingegneri di Foggia n. 1704 mail: ing.curtotti@alice.it pec: ing.curtotti@pec.it Cell: 339 8220246		Spazio Riservato agli Enti 												
PROGETTAZIONE SPECIALISTICA S.T.P. Damiani & Partners S.r.l. Vico Mores n. 8 71026 Lucera (FG) mail: info@damianiandpartners.com pec: stp.damiani@pec.it Arch. Damiani Marco Vico Mores n. 8 71026 Lucera (FG) Iscritto all'Ordine degli Architetti di Pescara al n° 1858														
Tutti i diritti sono riservati, la riproduzione anche parziale del disegno è vietata.														