

LEGENDA

- WTG Aereogeneratore
- Asse di Progetto
- Area cabina di consegna 36 kV
- Cavidotto 36 kV
- Cavidotto 36 kV

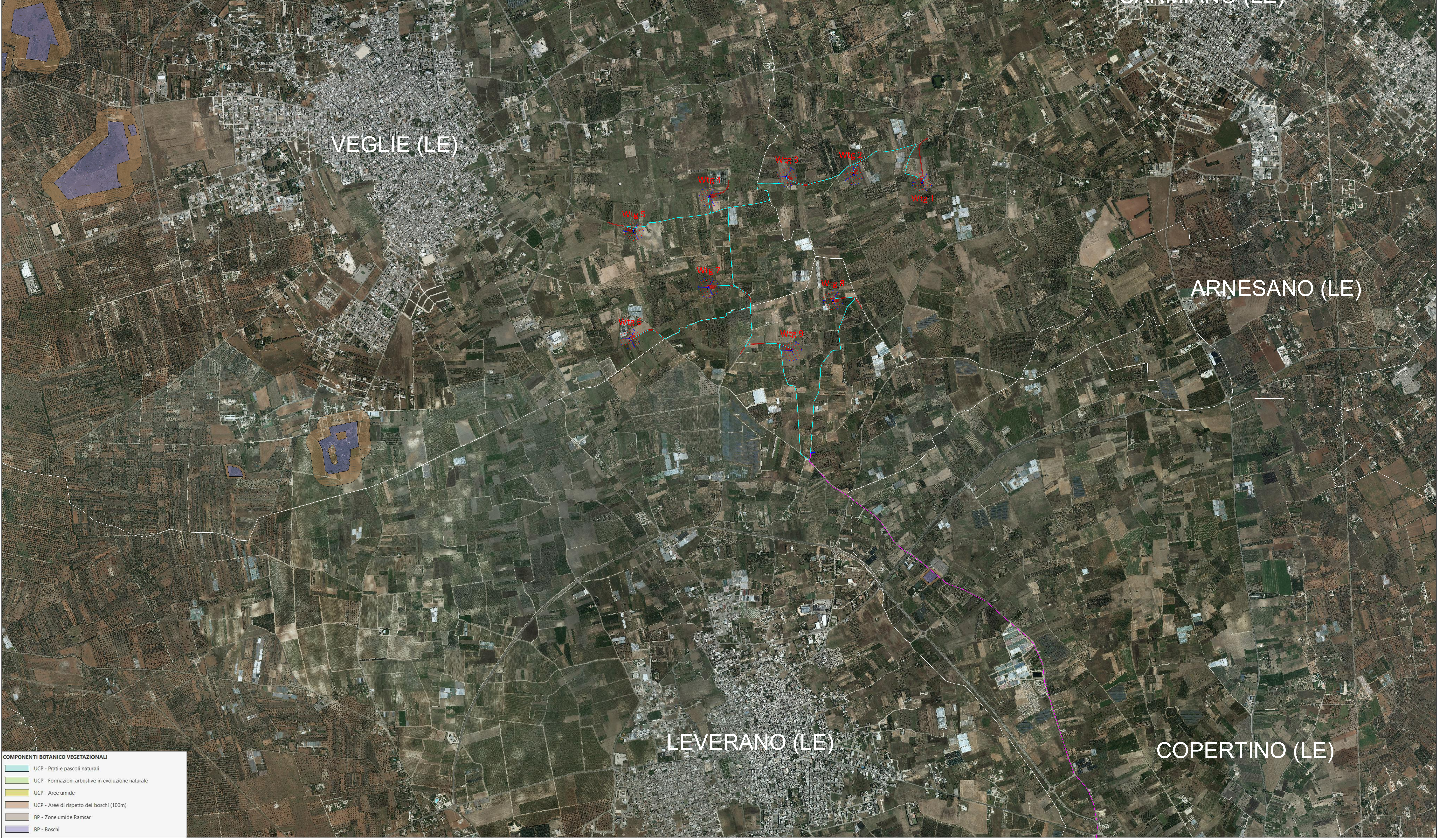

COMPONENTI BOTANICO VEGETAZIONALI

- UCP - Prati e pascoli naturali
- UCP - Formazioni arbustive in evoluzione naturale
- UCP - Aree umide
- UCP - Aree di rispetto dei boschi (100m)
- BP - Zone umide Ramsar
- BP - Boschi

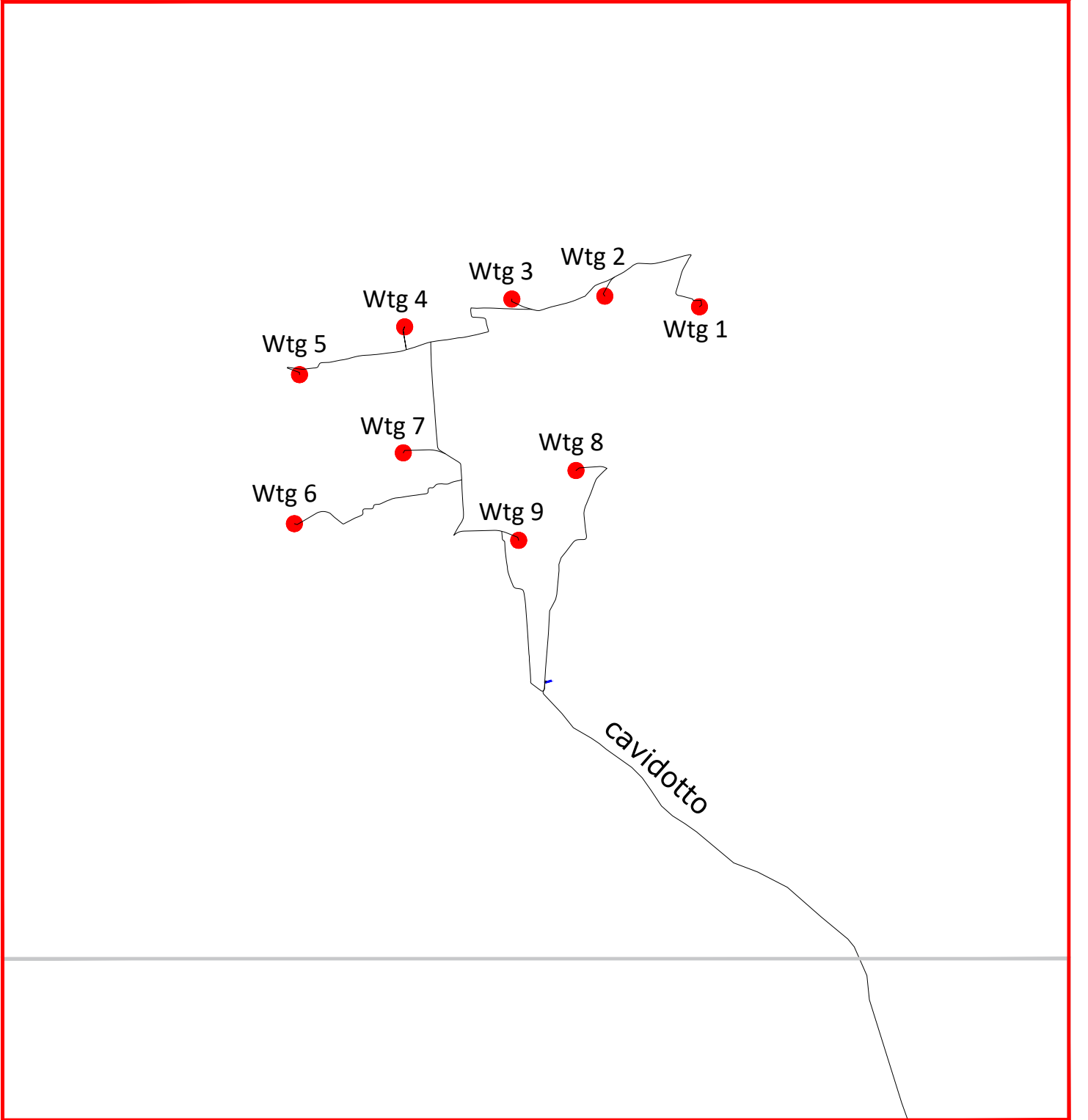

Wtg	Latitudine	Longitudine	UTM84-33 N	UTM84-33 N
1	40°19'51.00"N	18° 0' 56.01"E	4468843.0000 m N	756180.0000 m E
2	40°19'53.62"N	18° 0' 32.74"E	4468905.0000 m N	755628.0000 m E
3	40°19'53.67"N	18° 0' 9.77"E	4468888.0000 m N	755086.0000 m E
4	40°19'49.11"N	17°59'43.09"E	4468726.0000 m N	754461.0000 m E
5	40°19'40.74"N	17°59'16.75"E	4468447.0000 m N	753848.0000 m E
6	40°19'12.63"N	17°59'14.24"E	4467578.0000 m N	753818.0000 m E
7	40°19'25.31"N	17°59'41.70"E	4467991.0000 m N	754453.0000 m E
8	40°19'20.87"N	18° 0' 24.16"E	4467888.0000 m N	755460.0000 m E
9	40°19' 8.05"N	18° 0' 9.45"E	4467481.0000 m N	755126.0000 m E
S.E. Terna	Latitudine	Longitudine	UTM84-33 N	UTM84-33 N
	40°14'50.02"N	18° 0'38.82"E	4459547.0786 m N	756090.0787 m E

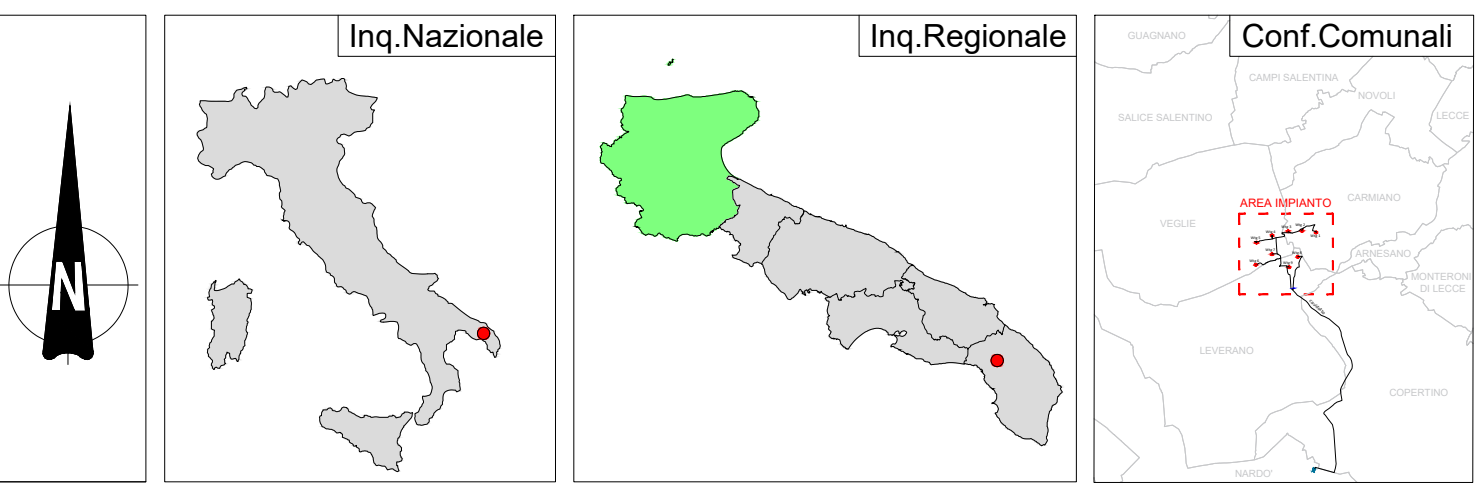

REGIONE PUGLIA **PROVINCIA DI LECCE** **COMUNI DI VEGLIE, CARMIANO E LEVERANO**

Denominazione impianto:	VEGLIE	
Ubicazione:	Comune di Veglie (LE) - Carmiano (LE) - Leverano (LE) Località "VEGLIA"	Fogli: Veglie 5742/43 Carmiano 14/26 Leverano 11 Particelle: varie

PROGETTO DEFINITIVO
 di un Parco Eolico composto da n. 9 aerogeneratori di potenza nominale pari a 6,2 MW, da ubicarsi in agro dei comuni di Veglie (LE), Carmiano (LE) e Leverano (LE) - località "VEGLIA" e delle opere connesse e delle infrastrutture indispensabili da ubicarsi in agro del comune di Nardò (LE)

PROFONTORE **RAVANO WIND**
 VIA XI OTTOBRE, 28/1
 GENOVA (GE) - 16121
 P.IVA 02815210998
 ravano@pec.it

ELABORATO	Analisi P.P.T.R. Puglia - Componenti Botanico Vegetazionali	Tax n°	440/1,2
Scala			1:10000

Numero	Data	Minuta	Eseguito	Verificato	Approvato
Pec 2	Giugno 2024	Interno Via art.23 D.Lgs. 153/99 - Banca Autorizzatrice Unica art.13 D.Lgs. 387/03			

PROGETTAZIONE GENERALE
 STUDIO DI INGEGNERIA Ing. Michele R.G. CURTOTTI
 Viale Il Giorno n. 385
 71026 San Severo (FG)
 Ordine degli Ingegneri di Foggia n. 1704
 mail: ing.curtotti@pec.it
 pec: ing.curtotti@pec.it
 Cell. 339.8220246

PROGETTAZIONE SPECIALISTICA
 S.P. Damiani & Partners S.r.l.
 Via Marina n. 8
 71026 Luora (FG)
 mail: info@damianiandpartners.com
 pec: sp.damiani@pec.it
 Arch. Damiani Marco
 Via Marina n. 8
 71026 Luora (FG)
 iscritto all'Ordine degli Architetti di Pescara al n° 1858

Tutti i diritti sono riservati, la riproduzione anche parziale del disegno è vietata.