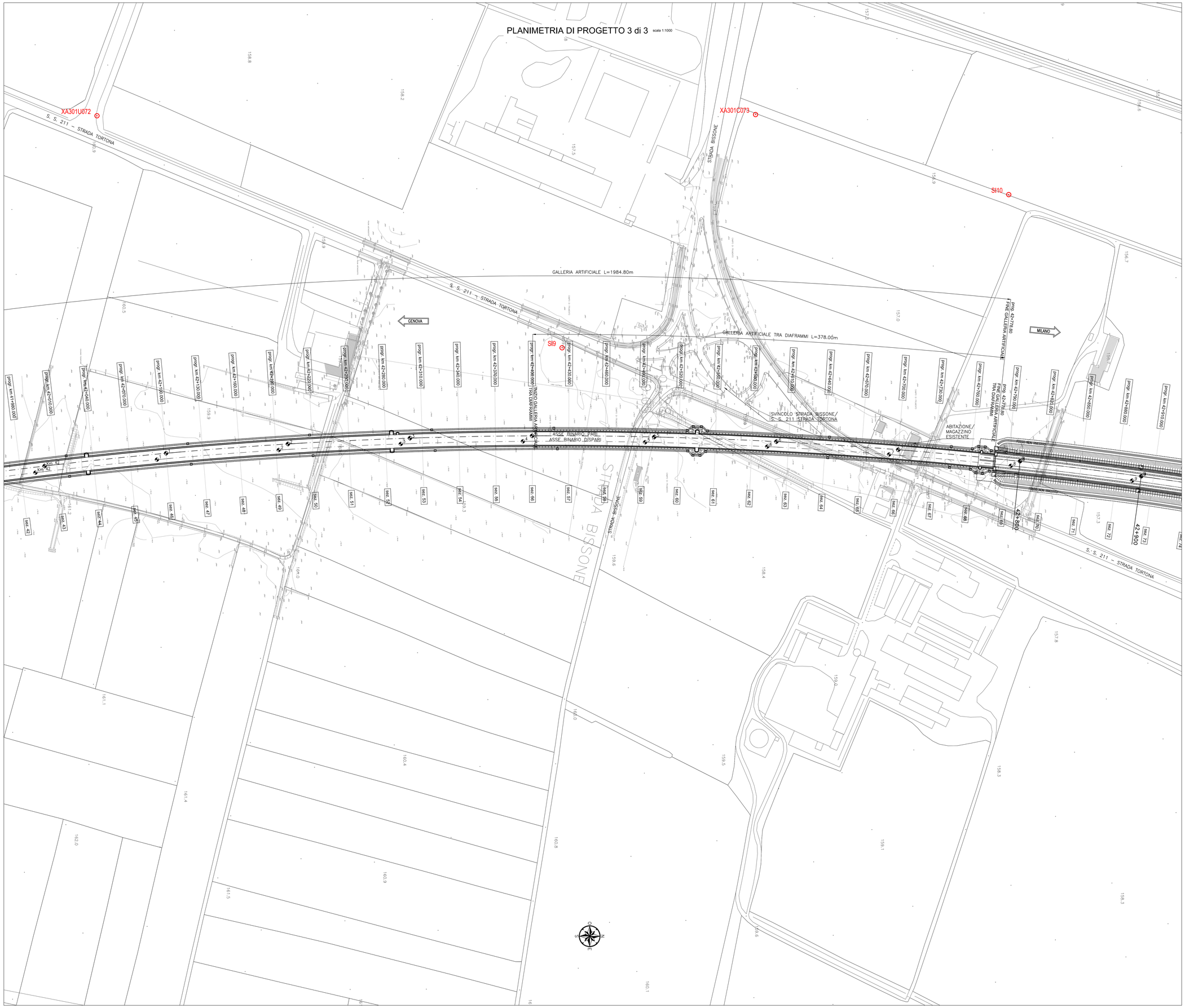

LEGENDA

XXXX	SONDAGGI MAGGIO 2002
XXXX	SONDAGGI MAGGIO 2004

COMMITTENTE:

RFI RETE FERROVIARIA ITALIANA
GRUPPO FERROVIE DELLO STATO ITALIANE

ALTA SORVEGLIANZA:

ITALFERR
GRUPPO FERROVIE DELLO STATO ITALIANE

GENERAL CONTRACTOR:

COCIV
Consorzio Cociv Collegamenti Integrati Veloci

INFRASTRUTTURE FERROVIARIE STRATEGICHE DEFINITE DALLA LEGGE OBIETTIVO N.443/01

TRATTA A.V./A.C. TERZO VALICO DEI GIOVI
PROGETTO ESECUTIVO

GALLERIA ARTIFICIALE POZZOLO DAL KM 40+794.00 AL KM 42+778.80
Planimetria con indicazioni sondaggi tav. 3

GENERAL CONTRACTOR	DIRETTORE LAVORI	SCALA:
Consorzio **Cociv** Ing. P.P. Marcheselli		1:1000

COMMESSA	LOTTO	FASE	ENTE	TIPO DOC.	OPERA/DISCIPLINA	PROGR.	REV.
IG51	02	E	CV	P7	GA1M0X	014	B

PROGETTAZIONE

Rev.	Descrizione emissione	Redatto	Data	Verificato	Data	Progettista Integratore	Data	IL PROGETTISTA
A00	Prima emissione	D. Farrè	12/07/2013	S. Fuoco	16/07/2013	A. Palombia	18/07/2013	Dott. Ing. Paolo Marcheselli Ordine Ingegneri Prov. TO n. 6271 H
B00		D. Farrè	24/07/2013	S. Fuoco	26/07/2013	A. Palombia	31/07/2013	

n. Elab.

Nome File: IG51-02-E-CV-P7-GA1M-0X-014-B00

CUP: F81H92000000008

Scala di plot: 1; 1