



COMUNE DI MATERA

PROVINCIA DI MATERA

Progetto per la costruzione di un impianto di produzione di energia elettrica da fonte eolica di 7 aerogeneratori con potenza complessiva pari a 47,6 MW e delle opere di connessione alla RTN, sito nel comune di Matera (MT) in località "lesce".

PROGETTO DEFINITIVO

VERIFICA PREVENTIVA INTERESSE ARCHEOLOGICO  
Inquadramento territoriale

Livello prog	Tipo documentazione	N. elaborato	Data	Scala
PD	Definitiva	A.4.2	LUGLIO 2024	1:25.000

REVISIONI

REV.	DATA	DESCRIZIONE	ESEGUITO	VERIFICATO	APPROVATO
00	LUGLIO 2024	PRIMA EMISSIONE			

COMMITTENTE:

**MAXIMA RW1 S.R.L.**  
Via Marco Partipilo n.48  
70124 Bari, Italia  
Partita IVA: 08959540728

PROGETTAZIONE:

**MAXIMA INGEGNERIA S.R.L.**  
via Marco Partipilo n.48 - 70124 BARI  
pec: gpsi@pec.it  
P.IVA: 06946690729

CONSULENTI: Dott. Archeologo Antonio Mesisca

ARCHEOSERVIZI S.R.L.  
via A. Moro 3/B - 82021 - APICE (BN)  
info@archeoservizi.org



Dott. Geol. Rocco Porsia  
e-mail: r.porsia@laboratorisitema.it

Ing. Sabrina Scaramuzzi  
e-mail: ing.scaramuzzi@gmail.com

Dott. Agronomo Marina D'Este  
e-mail: m.deste20@gmail.com

# Area di Progetto

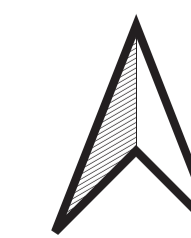
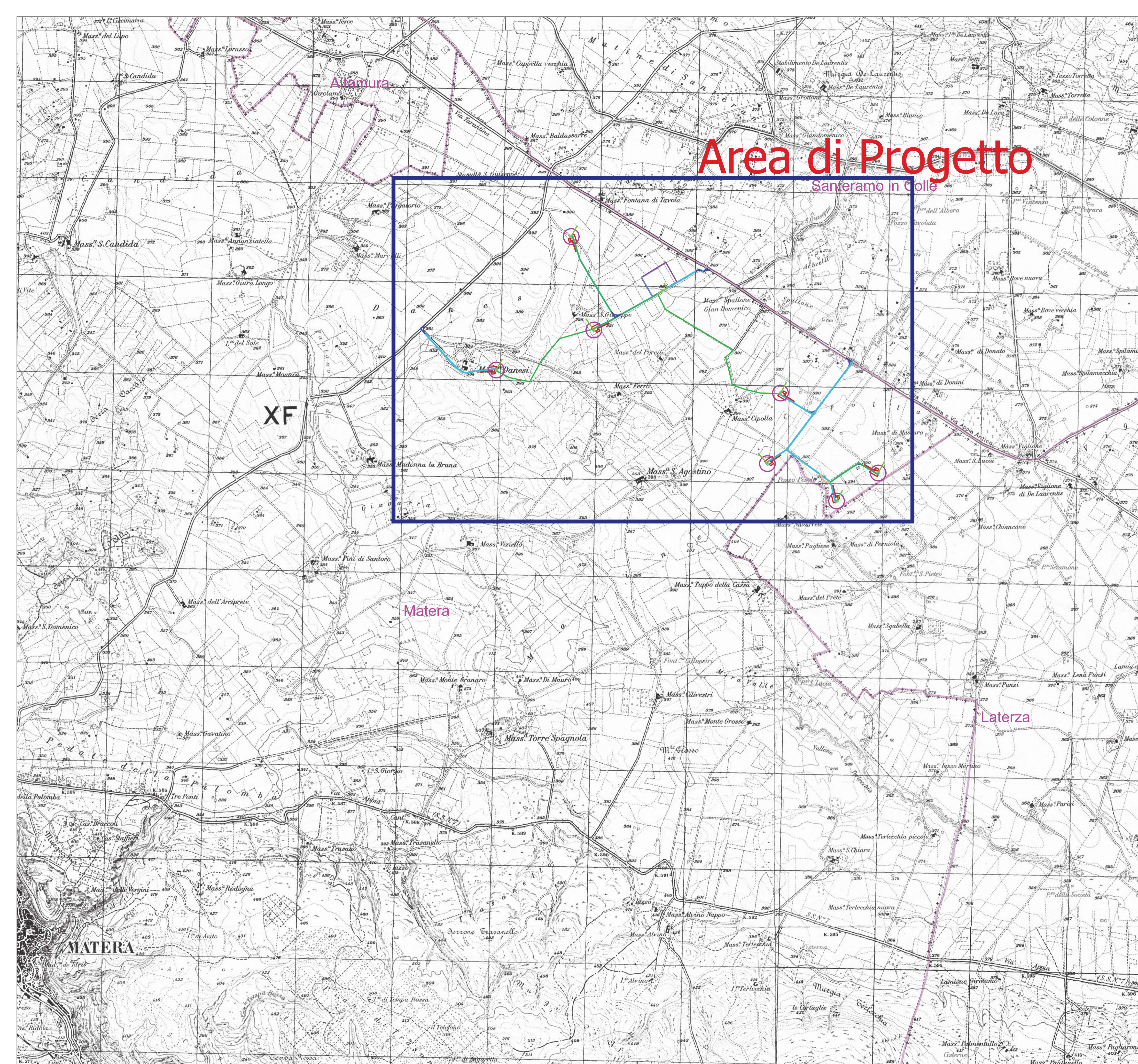

0 900 1.800 2.700 m