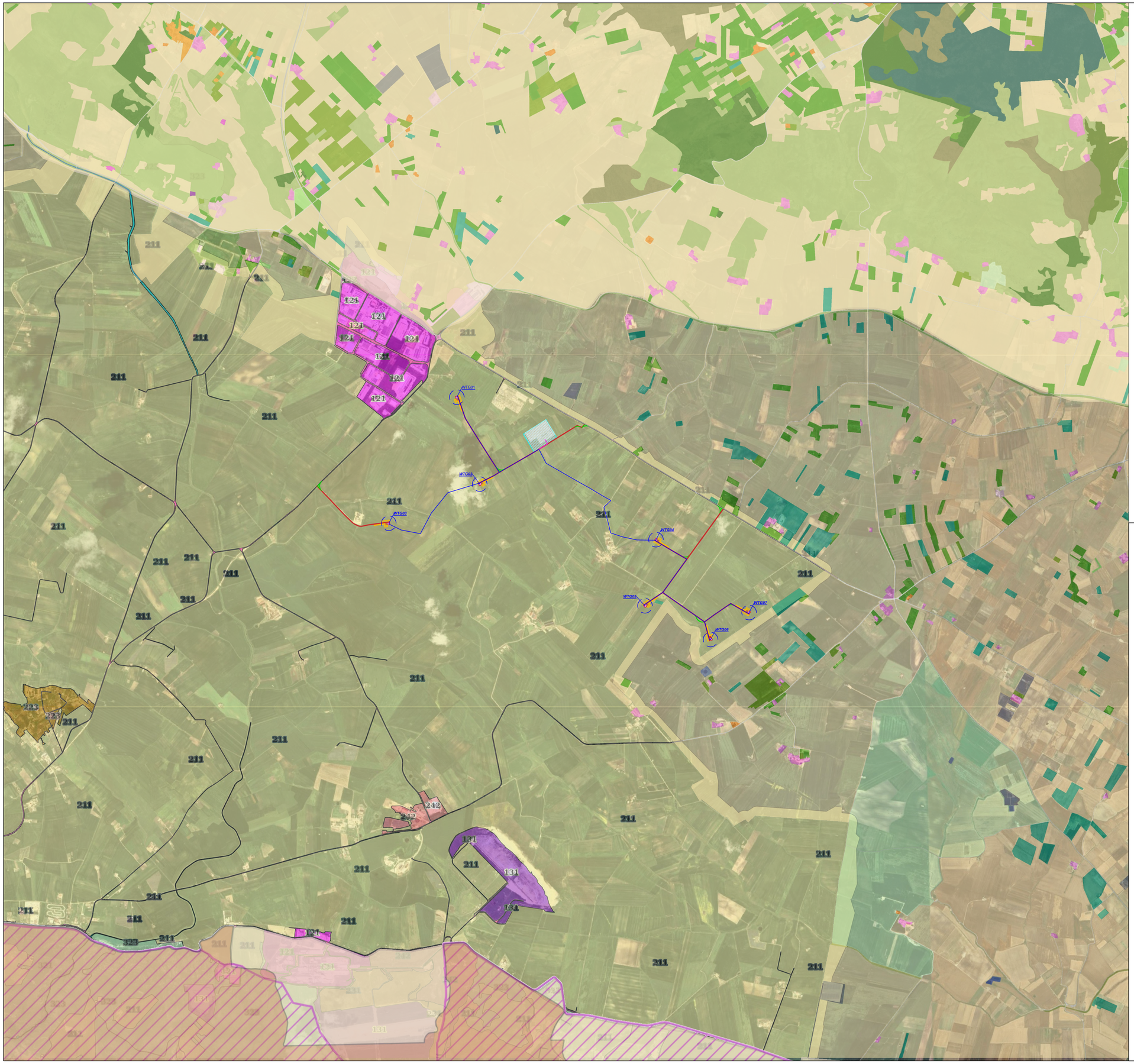

LEGENDA

- Fondazione
- Piazzola definitiva
- Piazzola temporanea
- Diametro rotore
- Viabilità permanente
- Slarghi temporanei
- Cavidotto MT interno
- Cavidotto MT esterno
- Futuro ampliamento SE di Trasformazione

USO DEL SUOLO - BASILICATA

BASILICATA

- 1.1.1. Zone residenziali a tessuto continuo
- 1.1.2. Zone residenziali a tessuto discontinuo e rado
- 1.2.1. Aree industriali, commerciali e dei servizi pubblici e privati
- 1.2.2. Reti stradali, ferroviarie e infrastrutture tecniche
- 1.2.4. Aeroporti
- 1.3.1. Aree estrattive
- 1.3.2. Discariche
- 1.3.3. Cantieri
- 1.4.1. Aree verdi urbane
- 1.4.2. Aree ricreative e sportive
- 2.1.1. Seminativi in aree non irrigue
- 2.1.2. Seminativi in aree irrigue
- 2.2.1. Vigneti
- 2.2.2. Frutteti e frutti minori
- 2.2.3. Oliveti
- 2.3.1. Prati stabili
- 2.4.1. Colture temporanee associate a colture permanenti
- 2.4.2. Sistemi colturali e particellari complessi
- 2.4.3. Aree prevalentemente occupate da colture agrarie
- 3.1. Zone boscate
- 3.1.1. Boschi di latifoglie
- 3.1.2. Boschi di conifere
- 3.1.3. Boschi misti di conifere e latifoglie
- 3.2.1. Aree a pascolo naturale e praterie
- 3.2.3. Aree a vegetazione sclerofilla
- 3.2.4. Aree a vegetazione boschiva ed arbustiva in evoluzione
- 3.3.1. Spiagge, dune e sabbie
- 3.3.2. Rocce nude, falesie, rupi, affioramenti
- 3.3.3. Aree con vegetazione rada
- 4.1.1. Paludi interne
- 5.1.1. Corsi d'acqua, canali e idrovie
- 5.1.2. Bacini d'acqua

pestri del Materano

USO DEL SUOLO - PUGLIA

- 1111 - tessuti residenziali continui anitico e denso
- 1112 - tessuto residenziale continuo, denso più recente e basso
- 1113 - tessuto residenziale continuo, denso recente, alto
- 1121 - tessuto residenziale discontinuo
- 1122 - tessuto residenziale rado e nucleiforme
- 1123 - tessuto residenziale sparso
- 1211 - insediamento industriale o artigianale con spazi annessi
- 1212 - insediamento commerciale
- 1213 - insediamenti di grandi impianti di servizi pubblici e privati
- 1214 - insediamenti ospedalieri
- 1215 - insediamento degli impianti tecnologici
- 1216 - insediamenti produttivi agricoli
- 1217 - insediamenti in degrado
- 1221 - reti stradali e spazi accessori
- 1222 - reti ferroviarie comprese le superfici annesse
- 1223 - reti di trasporto di combustibili e stoccaggio metano
- 1224 - aree per gli impianti delle telecomunicazioni
- 1225 - reti di linee per la distribuzione, la produzione e il trasporto dell'energia
- 1231 - aree portuali
- 1232 - aree aeroportuali ed eliporti
- 131 - aree estrattive
- 1321 - discariche e depositi di cave, miniere, industrie
- 1322 - depositi di rottami a cielo aperto, cimiteri di autoveicoli
- 1331 - cantieri esposti in costruzione e scavi
- 1332 - suoli rimaneggiati e artefatti
- 141 - aree verdi urbane
- 1421 - campeggi, strutture turistiche ricettive a bungalows e simili
- 1422 - aree sportive (calcio, atletica, tennis, etc)
- 1423 - aree ricreative e turistiche (acquapark, divertifun e simili)
- 1424 - aree archeologiche
- 142 - cimiteri
- 2111 - seminativi semplici in aree non irrigue
- 2112 - colture orticole in pieno campo in serra e/o/o plastica in aree non irrigue
- 2120 - seminativi semplici in aree irrigue
- 2123 - colture orticole in pieno campo in serra e/o/o plastica in aree irrigue
- 221 - vigneti
- 222 - frutteti e frutti minori
- 223 - oliveti
- 224 - arboricoltura permanenti
- 2241 - colture in coltura arborea densa
- 241 - colture temporanee associate a colture permanenti
- 242 - sistemi colturali e particellari complessi
- 243 - aree prevalentemente occupate da coltura agraria con presenza di spazi naturali
- 244 - aree agroforestali
- 311 - boschi di latifogli
- 312 - boschi di conifere
- 313 - boschi misti di conifere e latifogle
- 314 - prati alberati, pascoli alberati
- 321 - aree a pascolo naturale, praterie, incolti
- 322 - cespuglieti e arbusteti
- 323 - aree a vegetazione sclerofilla
- 3241 - aree a vegetazione boschiva ed arbustiva in evoluzione
- 331 - spiagge, dune e sabbie
- 332 - rocce nude, falesie e affioramenti
- 333 - aree con vegetazione rada
- 334 - aree interessate da incendi o altri eventi dannosi
- 411 - paludi interne
- 421 - paludi salmastre
- 422 - saline
- 5111 - fiumi, torrenti e fiumi
- 5112 - canali e idrovie
- 5121 - laghi senza manifeste utilizzazioni produttive
- 5122 - laghi con prevalente utilizzazione per scopi irrigui
- 5123 - bacini di acqua
- 524 - lagune, laghi e stagni costieri
- 522 - mitilari

COMUNE DI MATERA

PROVINCIA DI MATERA

Progetto per la costruzione di un impianto di produzione di energia elettrica da fonte eolica di 7 aerogeneratori con potenza complessiva pari a 47,6 MW e delle opere di connessione alla RTN, sito nel comune di Matera (MT) in località "Iesce".

PROGETTO DEFINITIVO

Inquadramento su Uso Del Suolo

Livello prog.	Tipo documentazione	N. elaborato	Data	Scala
PD	Definitiva	A.16.a,4.10	06/2024	1:20.000

REVISIONI

REV.	DATA	DESCRIZIONE	ESEGUITO	VERIFICATO	APPROVATO
00	GIUGNO 2024	PRIMA EMISSIONE	GIACCHI	MAGNOTTA	MAGNOTTA

COMMITTENTE:

MAXIMA RW1

MAXIMA RW1 S.R.L.
Via Marco Partipilo n.48
70124 Bari, Italia
Partita IVA: 08959540728

Documento firmato da:
Magnotta Massimo
16.07.2024 15:18:15 UTC

PROGETTAZIONE:

MAXIMA INGEGNERIA innovazione e sostenibilità

MAXIMA INGEGNERIA S.R.L.
via Marco Partipilo n.48 - 70124 BARI
pec: gpsd@pec.it
P.IVA: 06948690729

CONSULENTI:

Dott. Archeologo Antonio Mesisca
e-mail: mesisca.antonio@virgilio.it

Dott. Geol. Rocco Porsia
e-mail: r.porsia@laboratorioterre.it

Ing. Sabrina Scaramuzzi
e-mail: ing.scaramuzzis@gmail.com

Dott. Agronomo Marina D'Este
e-mail: m.deste20@gmail.com