

A

LEGENDA

- Aerogeneratori
- Area di occupazione temporanea e permanente
- Recinzione
- Canal rail
- Manufatto
- Muro CLS
- Linea AT
- Linea MT

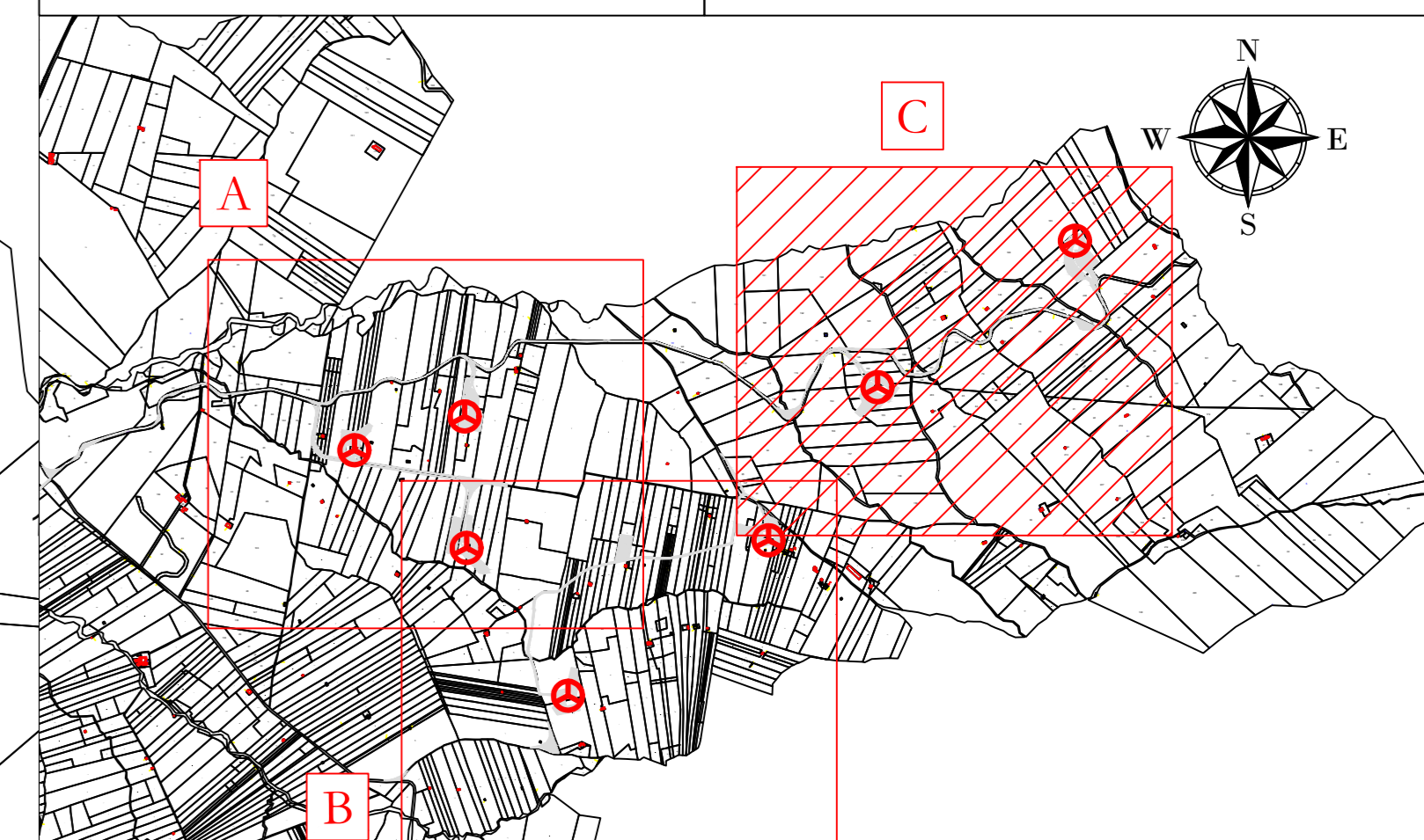
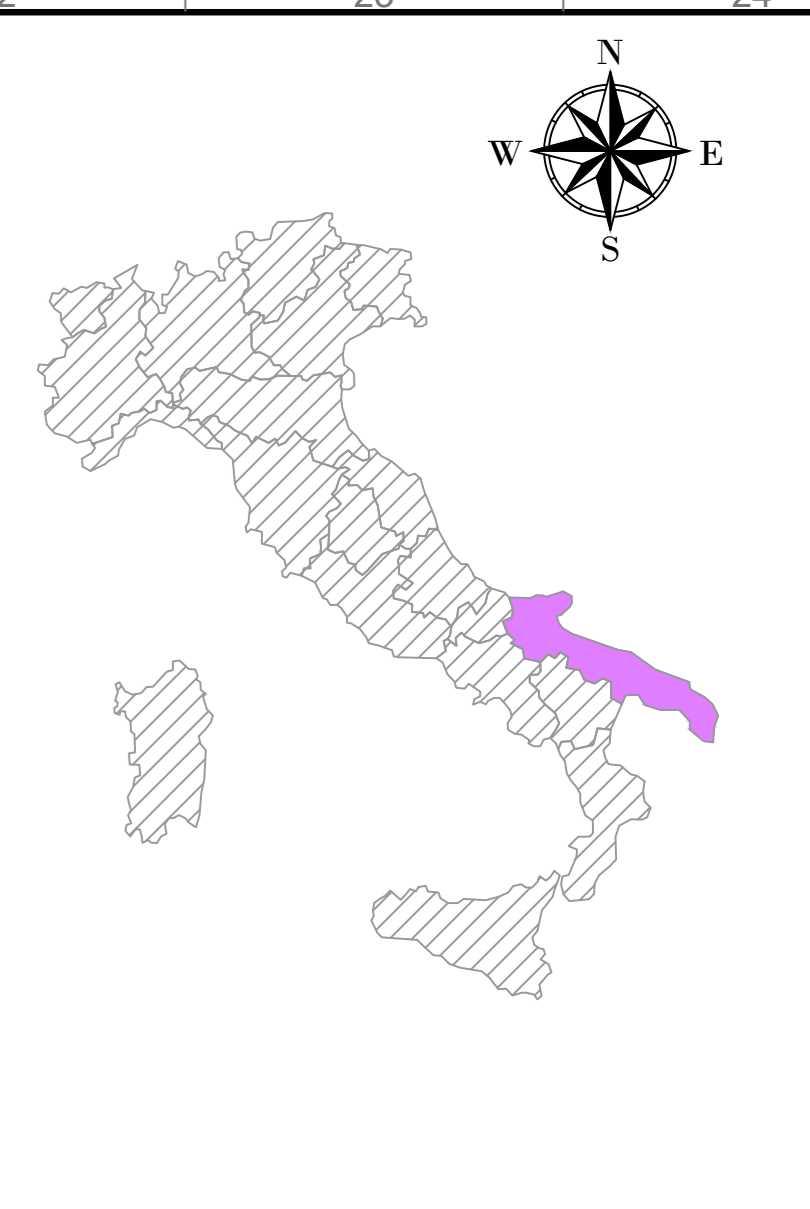

CM07
X: 304221
Y: 4194607
 (WGS 84 UTM-33N)

CM06
X: 303386
Y: 4193968
 (WGS 84 UTM-33N)

AREN Green S.r.l.
 Società soggetta alla direzione e coordinamento di AREN Electric Power S.p.A.
 Sede legale e amministrativa: Via dell'Argento n. 308 | 47522 Cesena (FC) | P.I. +39 0547 413245
 Iscritta nel Registro delle Imprese della Romagna - Foddi Cesena e Rimini | REA 330006 | C.U.F. P.I.a 04032170401

COMUNI DI SALEMI, MARSALA E TRAPANI (TP)
 LOCALITÀ "CONTRADA MIRABILE"

PROGETTO PER LA REALIZZAZIONE DI
IMPIANTO EOLICO
"MIRABILE"

REDAZIONE / PROGETTISTA:
 Aren Electric Power Spa
 Società per Azioni con Unico Socio
 Via dell'Argento 308 - 47522 Cesena (FC)
 P.I. +39 0547 413245 - Fax +39 0547 413274
 P.F.a 0500000404
 Registro delle Imprese di Foddi Cesena R.E.A. 317048

TITOLO / FIRMA PROGETTISTA:
 Ing. Simona Usi
 Ordine degli Ingegneri di Foddi Cesena
 Mar. 2005

TITOLO ELABORAZIONE:
 Indicazione delle interferenze - Fase di cantiere (3/3)

FORME ELABORAZIONE:
 MLRDC | A.0 | T0 | S1 | 0.3 | 0.0

PRODOTTO: AD **SCALA:** 1:2.000 **FASE:** PROGETTO DEFINITIVO

REV.	DESCRIZIONE	DATA	REDATTO	VERIFICATO	APPROVATO
00	Primo cantiere	30/06/2024	E. Trovati	D. Zampà	S. Usi
01					
02					
03					
04					

FILE: MIRABILE_GENTOSI_XX_Indicazione delle interferenze.dwg
 LA DIFFUSIONE E RIPRODUZIONE, ANCHE PARZIALE, DI QUESTA TAVOLA È VIETATA A TERMINI DI LEGGE