

- LEGENDA**
- Elementi di Progetto**
- WTG Impianto Eolico Mirabile
 - Tracciato Cavidotto AT Interrato
 - Strade e Piazzole Definitive
 - Stazione_Utente
 - Futura SE Terna Fulgatore 2
- Generale**
- Limiti Comunali
- Catasto**
- Particelle
 - Strada da Catasto
 - Acqua da Catasto
 - Fogli Catastali

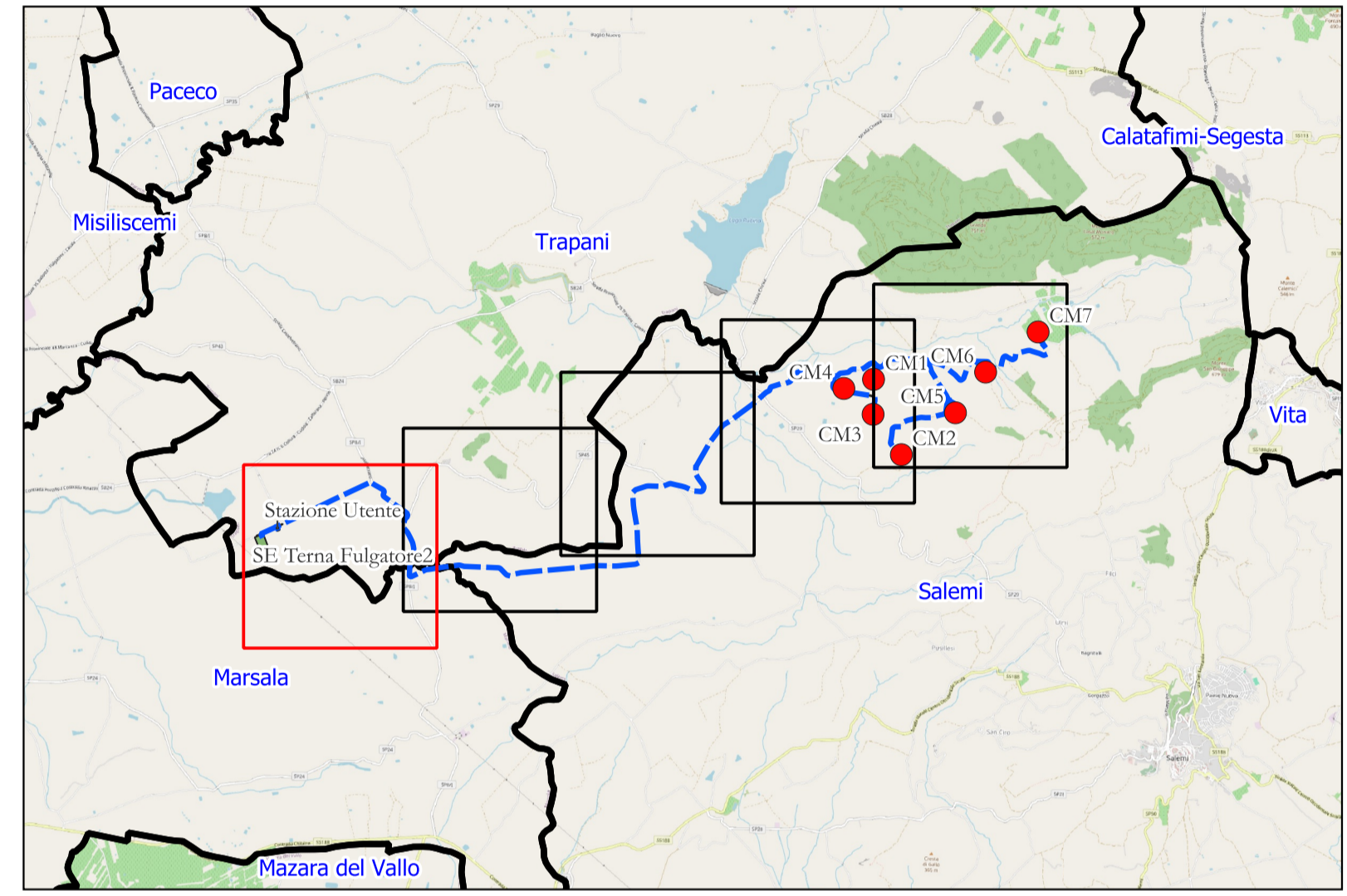

AREN Green S.r.l.
 Società soggetta alla direzione e coordinamento di AREN Electric Power S.p.A.
 Sede legale e amministrativa: Via dell'Arrigoni n. 308 | 47522 Cesena (FC) ph. +39 0547 415245
 Iscritta nel Registro delle Imprese della Romagna - Forlì-Cesena e Rimini | REA 326908 | C.F./P.Iva 04032170401

**COMUNI DI SALEMI, MARSALA E TRAPANI (TP)
 LOCALITÀ "CONTRADA MIRABILE"**

**PROGETTO PER LA REALIZZAZIONE DI
 IMPIANTO EOLICO
 "MIRABILE"**

REDAZIONE /PROGETTISTA:
Aren Electric Power Spa
 Società per Azioni con Unico Socio
 Via dell'Arrigoni 308 - 47522 Cesena (FC)
 Ph. +39 0547 415245 - Fax +39 0547 415274
 P.Iva 03803880401
 Registro delle Imprese di Forlì Cesena R.E.A. 317048



TIMBRO E FIRMA PROGETTISTA:
 Ing. Samuele Ulivi Ordine degli
 Ingegneri di Forlì-Cesena - matr. 2866

TITOLO ELABORATO:
 Tavola di Inquadramento su Catastale_Sdi5

CODICE ELABORATO: **MIR DT GENT 0 0 6 | 0 4 | 0 0** FORMATO: A1 SCALA: 1:5.000 FASE: **PROGETTO DEFINITIVO**

REV.	DESCRIZIONE	DATA	REDATTO	VERIFICATO	APPROVATO
00	Prima emissione	27/05/2024	P. Amati	F. Piccinini	L. Mastini
01					
02					
03					
04					