

- LEGENDA
- Aerogeneratore
 - Strade e piazzole impianto
 - Sterno
 - Riporto
 - Strada esistente in buono stato
 - Asse strada di nuova realizzazione
 - Asse strada esistente da adeguare
 - Asse strada temporanea
 - Curve di livello ogni 1 m
 - Posa cavalletto

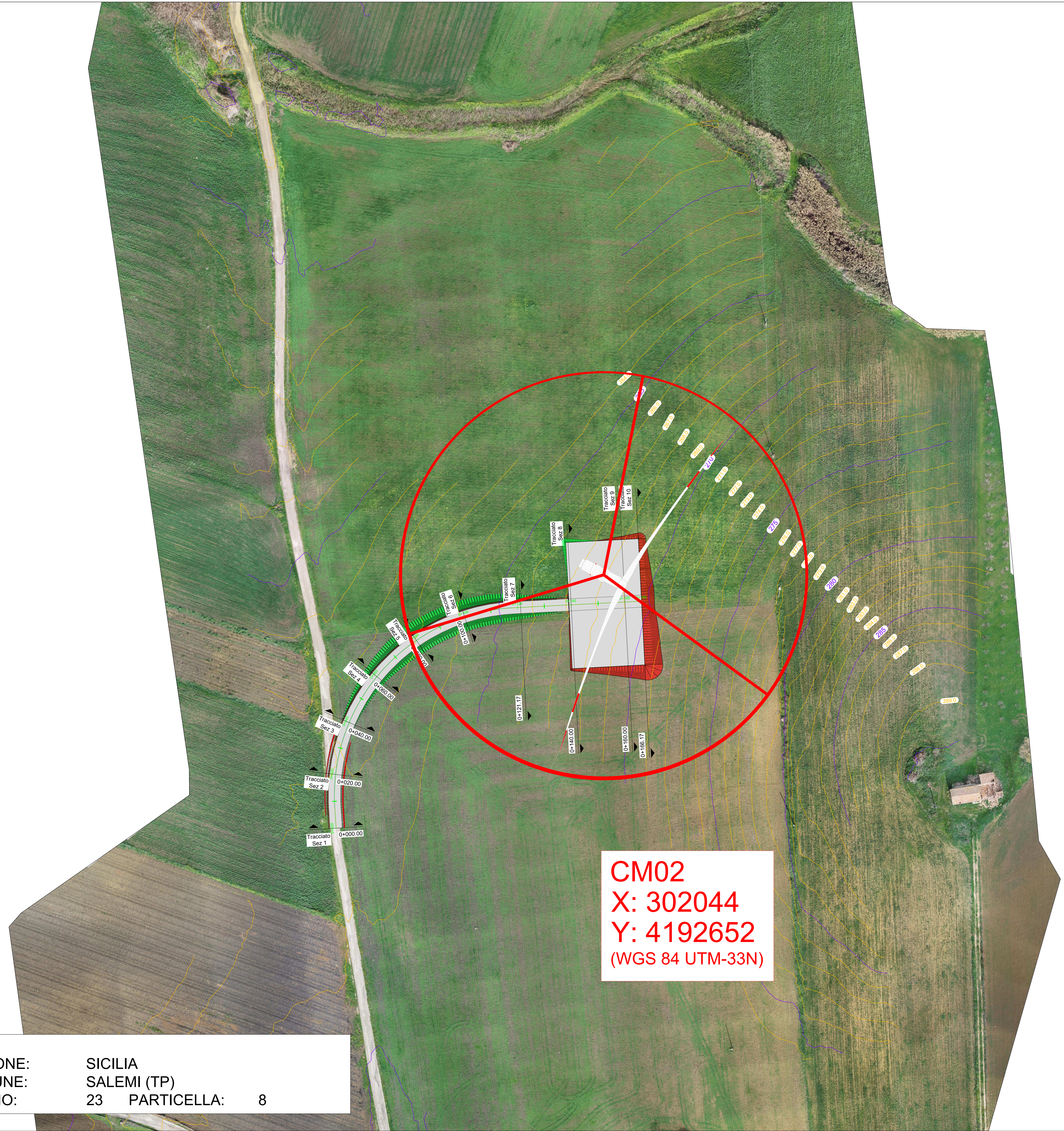
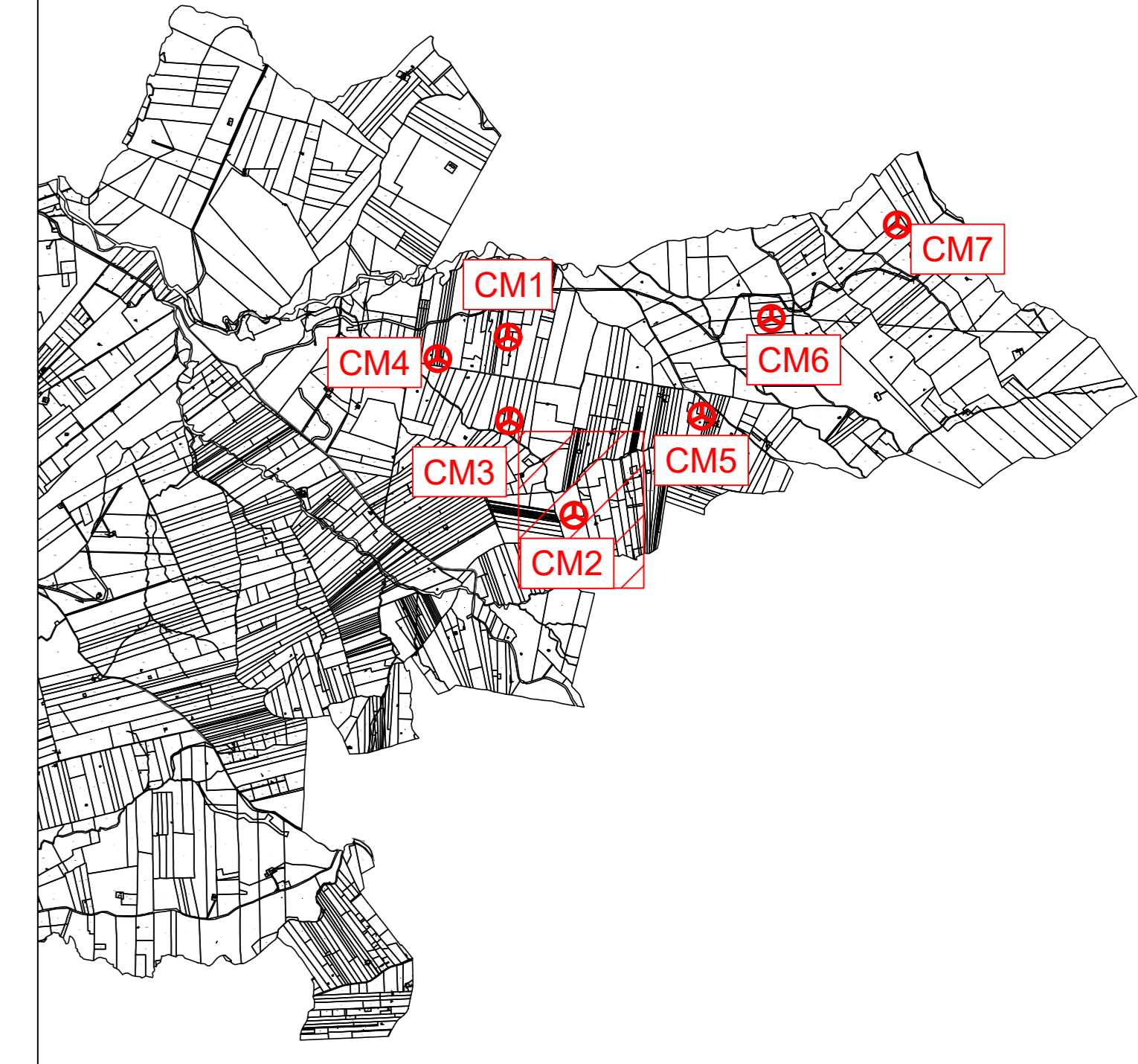
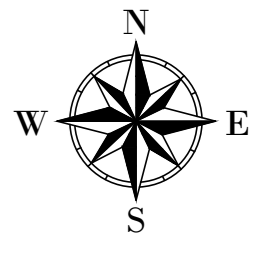

CM02
X: 302044
Y: 4192652
 (WGS 84 UTM-33N)

WTG
 REGIONE: SICILIA
 COMUNE: SALEMI (TP)
 FOGLIO: 23 PARTICELLA: 8

AREN Green S.r.l.
 Società soggetta alla direzione e coordinamento di AREN Electric Power S.p.A.
 Sede legale e amministrativa: Via dell'Argento n. 306 | 47022 Cesena (FC) | Tel. +39 0547 415245
 Iscritta nel Registro delle Imprese della Romagna - Forlì-Cesena e Rimini | REA 320908 | C.F./P.Iva 04032710401

COMUNI DI SALEMI, MARSALA E TRAPANI (TP)
 LOCALITÀ "CONTRADA MIRABILE"

PROGETTO PER LA REALIZZAZIONE DI
 IMPIANTO EOLICO
 "MIRABILE"

AREN Electric Power Spa
 Società per Azioni con Unico Socio
 Via dell'Argento 306 - 47022 Cesena (FC)
 P.I. +39 0547 415245 - Fax +39 0547 415274
 P.Iva 04032710401
 Registro delle Imprese di Forlì-Cesena R.E.A. 317048

Ing. Sandro L. Ieri
 Ordine degli Ingegneri di Forlì-Cesena
 Mai, 2016

PROGETTO DEFINITIVO

REV.	DESCRIZIONE	DATA	REDAATTO	VERIFICATO	APPROVATO
01	Prova cartografica	09/05/2016	E. Tombarini	D. Gamba	A. Ieri
02					
03					
04					

FILE: C:\ME_Delimitazione...
 LA DIFFUSIONE E RIPRODUZIONE, ANCHE PARZIALE, DI QUESTA TAVOLA E' VIETATA A TERMINI DI LEGGE