

C



CM06
X: 303386
Y: 4193968
 (WGS 84 UTM-33N)

CM07
X: 304221
Y: 4194607
 (WGS 84 UTM-33N)

LEGENDA

- Aerogeneratore
- Area soggetta a diritto di superficie
- Area soggetta a diritto di passaggio
- Servizi di elettrodotto
- Percorsi stradali esistenti
- Asse strada di nuova realizzazione
- Asse strada esistente da adeguare

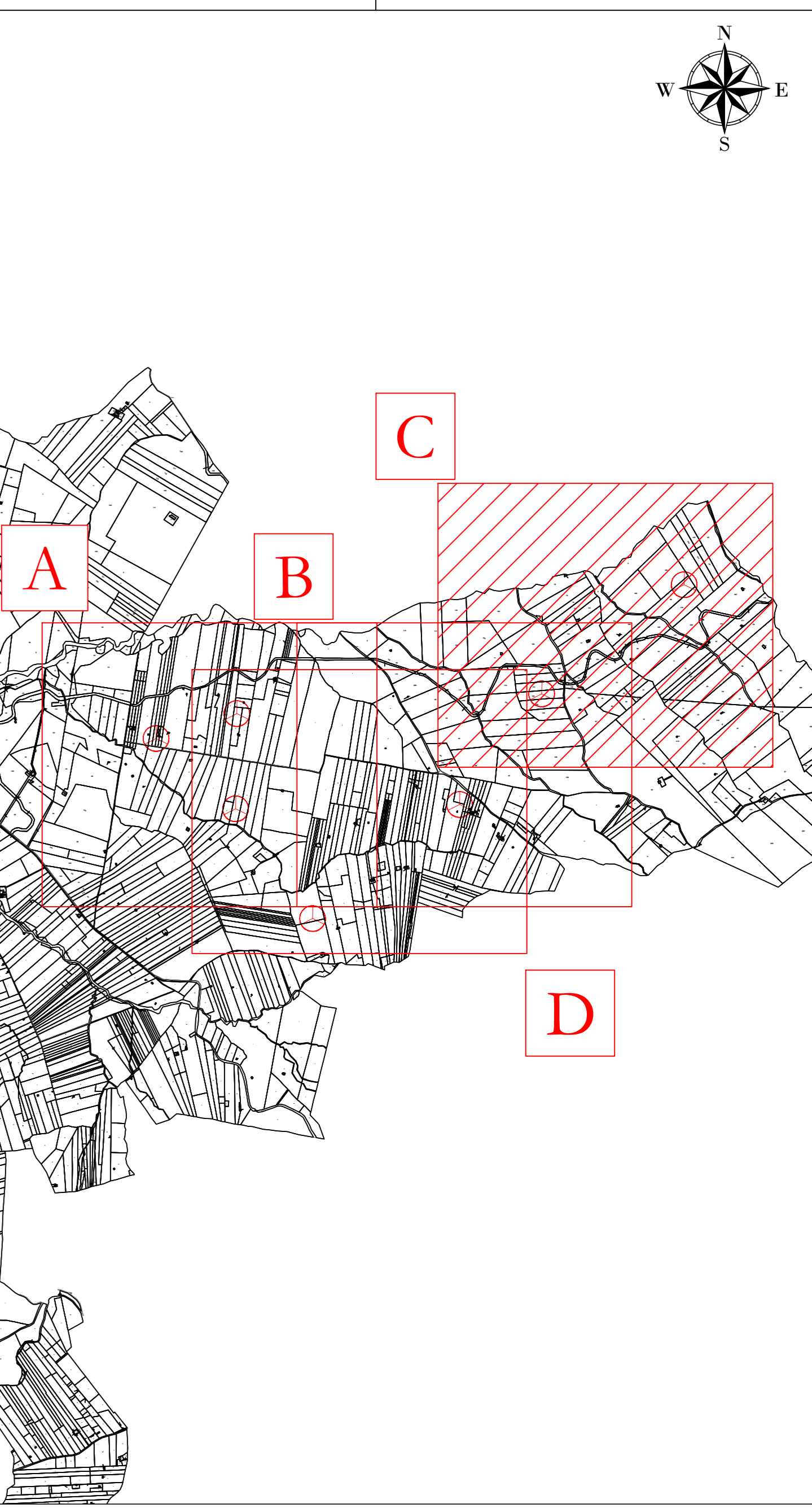

AREN Green S.r.l.
 Società soggetta alla direzione e coordinamento di AREN Electric Power S.p.A.
 Sede legale e amministrativa: Via dell'Industria n. 308 | 41522 Cosca (PC) | P.I. n. 091647415245
 Iscritta nel Registro delle Imprese della Romagna - Forlì-Cesena e Rimini | REA 320908 | C.F./P.I. 04052170400

COMUNI DI SALEMI, MARSALA E TRAPANI (TP)
 LOCALITÀ "CONTRADA MIRABILE"

**PROGETTO PER LA REALIZZAZIONE DI
 IMPIANTO EOLICO
 "MIRABILE"**

REDAZIONE / PROGETTISTA Areo Electric Power Spa Società per Azioni con Unico Socio Via dell'Industria 308 - 41522 Cosca (PC) P.I. n. 091647415245 - Fax +39 0547 415274 P.I. n. 0505080404 Regione delle Imprese di Forlì-Cesena R.E.A. 317048		TITOLO / TERRA PROGETTISTA Ing. Samuele Ubi Ordine degli Ingegneri di Forlì-Cesena Mar. 2002
-------------------------------------------------------------------------------------------------------------------------------------------------------------------------------------------------------------------------------------------------------------------------	--	-------------------------------------------------------------------------------------------------------

TITOLO ELABORAZIONE
Inquadramento generale aree di occupazione definitiva e temporanea - Fase di esercizio (3/4)

CODICE ELABORAZIONE	PROGETTO	SCALA	FUSO
MIRABILE_007011XX_XX	AO	1:2000	PROGETTO DEFINITIVO

REV.	DESCRIZIONE	DATA	REDATTO	VERIFICATO	APPROVATO
01	Prima emissione	09/06/2024	E. Trovati	D. Zampieri	S. Ubi
02					
03					
04					
05					

FILE: \MIRABILE_007011XX_XX_Inquadramento nuove strade e aree di cantiere.dwg
 LA RIPRODUZIONE E RIPRODUZIONE, ANCHE PARZIALE, DI QUESTA TAVOLA E' VIETATA A TERMINI DI LEGGE