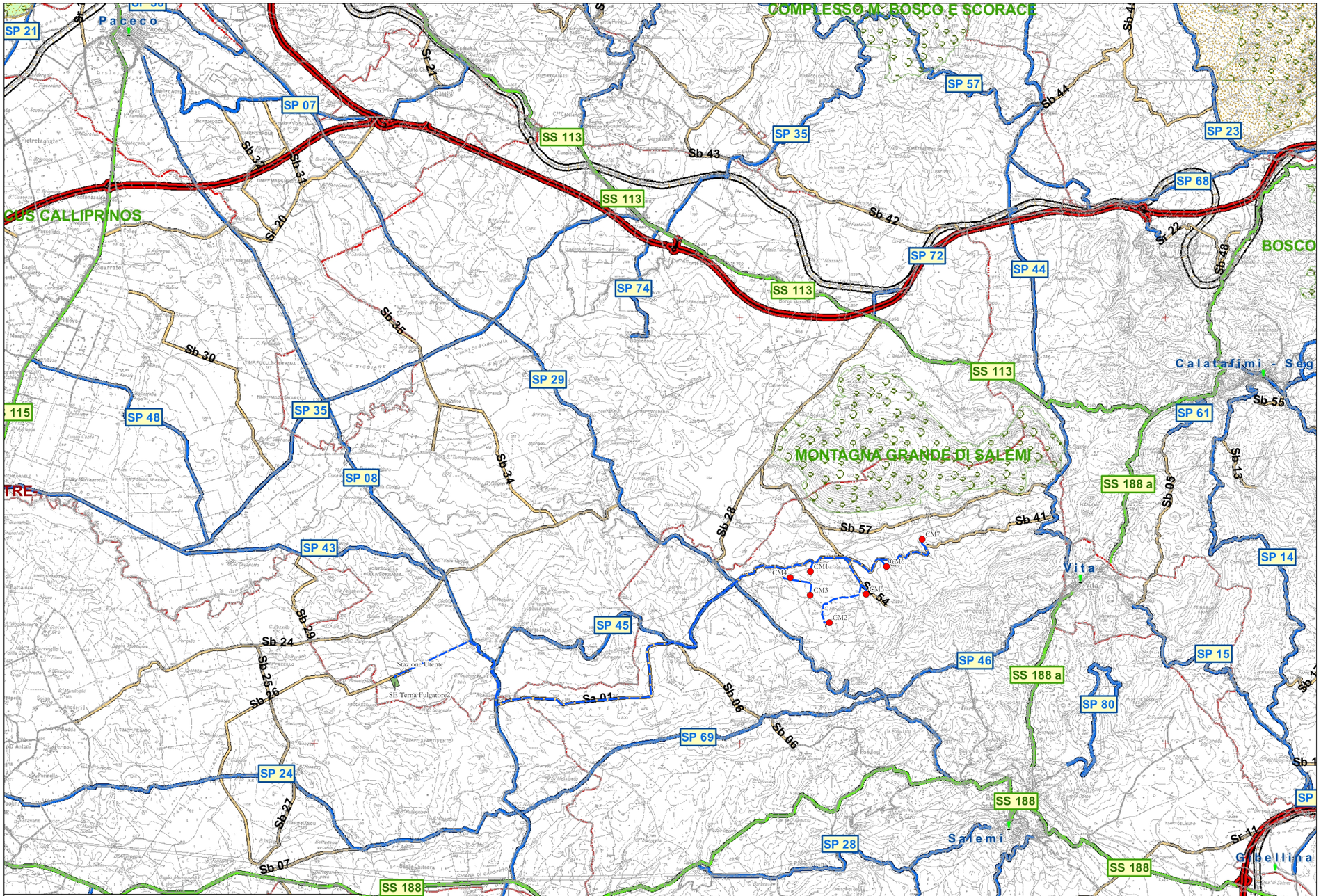

Legenda

SIC ZPS

TIPO SITO

- Sito di Importanza Comunitaria
- Sito di Importanza Comunitaria / Zona di Protezione Speciale
- Zona di Protezione Speciale

RISERVE

- Zona "A" - Riserva
- Zona "B" - Pre-Riserva
- Autostrade
- Strade Statali
- Strade Provinciali
- Viabilita' provinciale secondaria
- Provinciali cedute ai Comuni
- Altra viabilità
- Rete ferroviaria

N

0 1 2 3 4 5 6 7 8 km

LEGENDA

Elementi di Progetto

- WTG Impianto Eolico Mirabile
- Tracciato Cavidotto AT Interrato
- Strade e Piazzole Definitive
- Stazione_Utente
- Futura SE Terna Fulgatore 2

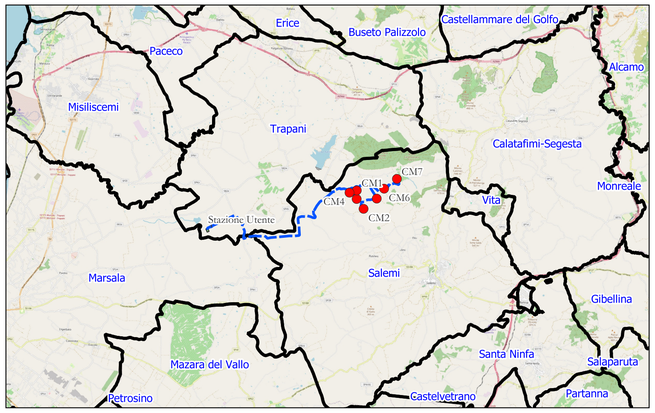

AREN Green S.r.l.

Società soggetta alla direzione e coordinamento di AREN Electric Power S.p.A.
Sede legale e amministrativa: Via dell'Arrigoni n. 308 | 47522 Cesena (FC) ph. +39 0547 415245
Iscritta nel Registro delle Imprese della Romagna - Forlì-Cesena e Rimini | REA 326908 | C.F./P.Iva 04032170401

COMUNI DI SALEMI, MARSALA E TRAPANI (TP)
LOCALITÀ "CONTRADA MIRABILE"

PROGETTO PER LA REALIZZAZIONE DI

IMPIANTO EOLICO "MIRABILE"

REDAZIONE /PROGETTISTA:

Aren Electric Power Spa
Società per Azioni con Unico Socio
Via dell'Arrigoni 308 - 47522 Cesena (FC)
Ph. +39 0547 415245 - Fax +39 0547 415274
P.Iva 03803880404
Registro delle Imprese di Forlì Cesena R.E.A. 317048

TIMBRO E FIRMA PROGETTISTA:

Ing. Samuele Ulivi Ordine degli Ingegneri di Forlì-Cesena - matr. 2866

TITOLO ELABORATO:

Inquadramento su vincoli PTP - Tavola b.8.4

CODICE ELABORATO:	FORMATO:	SCALA:	FASE:
M I R D T G E N T 0 0 9 0 0 0 0	A1	1:50.000	PROGETTO DEFINITIVO

REV.	DESCRIZIONE	DATA	REDAT'TO	VERIFICATO	APPROVATO
00	Prima emissione	27/05/2024	P. Amati	F. Piccinini	L. Masini
01					
02					
03					
04					

LA DIFFUSIONE E RIPRODUZIONE, ANCHE PARZIALE, DI QUESTA TAVOLA E' VIETATA A TERMINI DI LEGGE