

B

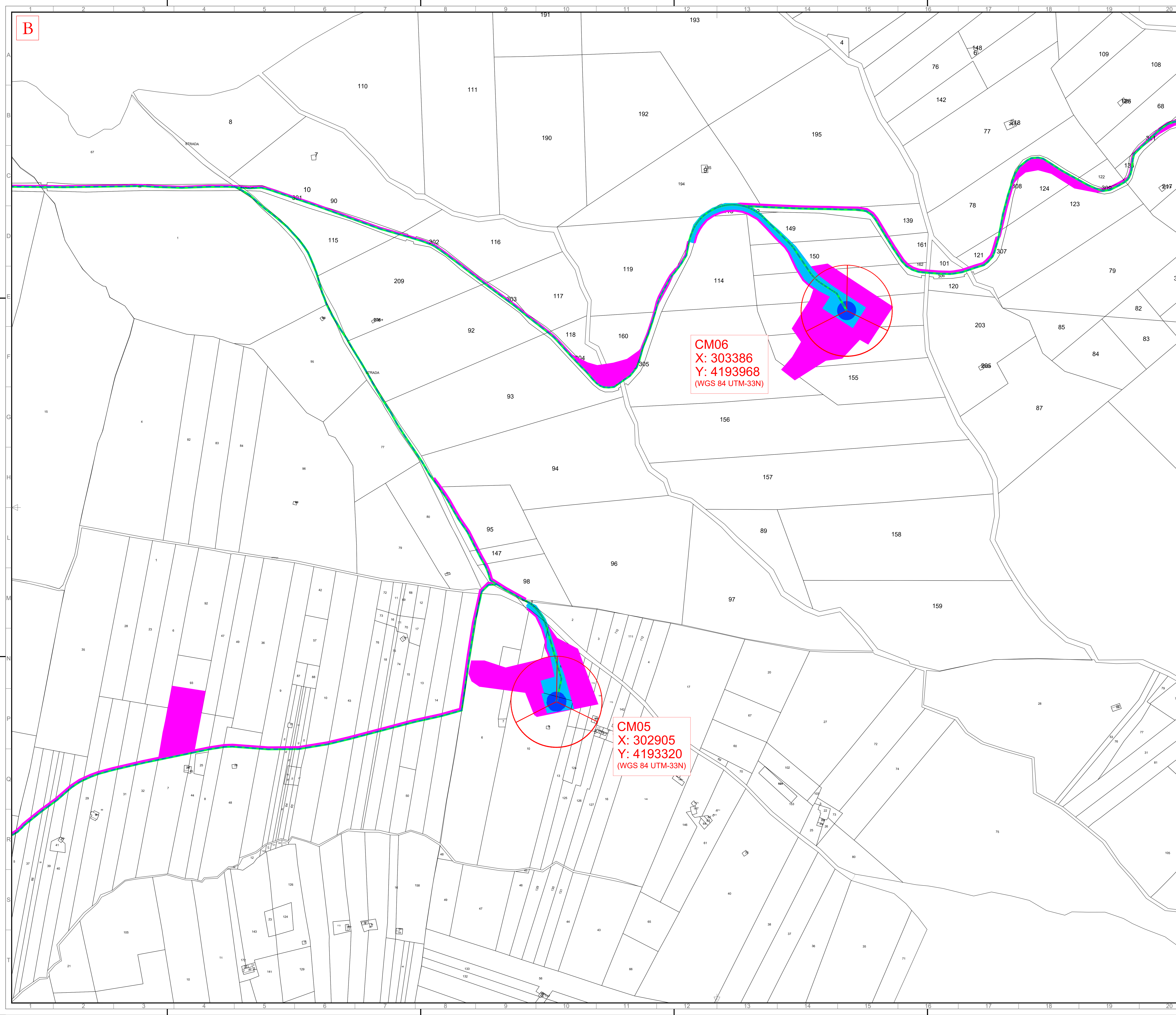

**CM06**  
**X: 303386**  
**Y: 4193968**  
 (WGS 84 UTM-33N)

**CM05**  
**X: 302905**  
**Y: 4193320**  
 (WGS 84 UTM-33N)

LEGENDA

- Aerogeneratore
- Area soggetta a diritto di superficie
- Area soggetta a diritto di passaggio
- Area di occupazione temporanea
- Servizi di elettrodoto
- Percorsi stradali esterni esistenti
- Asse strada di nuova realizzazione
- Asse strada esistente da adeguare

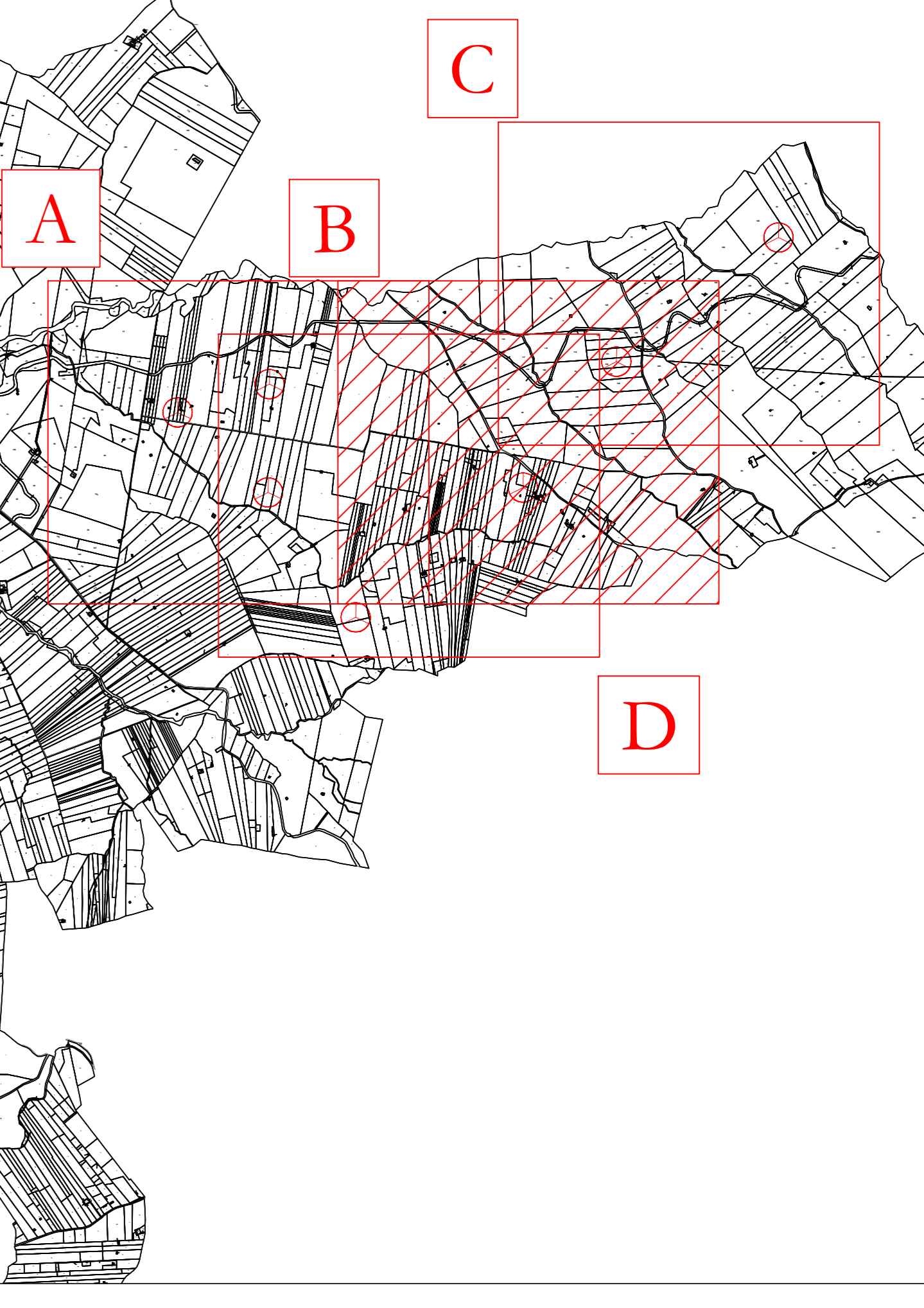
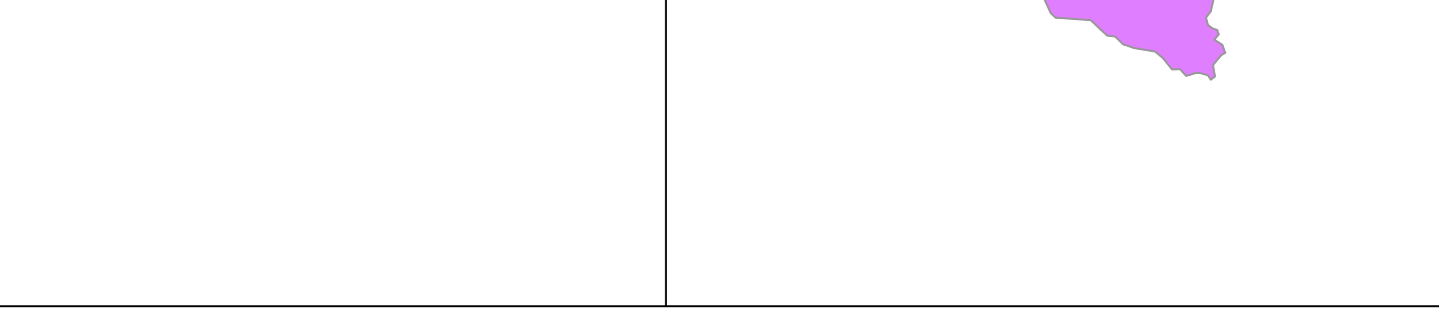

**AREN Green S.r.l.**  
 Società soggetta alla direzione e coordinamento di AREN Electric Power S.p.A.  
 Sede legale e amministrativa: Via dell'Argento n. 308 | 47122 Cesena (FC) | P.I. n. 091647412545  
 Iscritta nel Registro delle Imprese della Romagna - Forlì-Cesena e Rimini | REA 32008 | C.F./P.Iva 04012170401

COMUNI DI SALEMI, MARSALA E TRAPANI (TP)  
 LOCALITÀ "CONTRADA MIRABILE"

**PROGETTO PER LA REALIZZAZIONE DI  
 IMPIANTO EOLICO  
 "MIRABILE"**

<p>REDAZIONE PROGETTISTA</p> <p><b>AREN Electric Power Spa</b>          Società per Azioni con Unico Socio          Via dell'Argento 308 - 47122 Cesena (FC)          P.I. n. 091647412545 - Fax +39 0547 412274          P.Iva 0505000401          Registro delle Imprese di Forlì-Cesena R.E.A. 317048</p>		<p>TITOLO ELENCO PROGETTISTI</p> <p>Ing. Samuele Ubbi          Ordine degli Ingegneri di Forlì-Cesena          Mar. 2002</p>
--	--	--

TITOLO ELENCO  
**Inquadramento generale aree di occupazione definitiva e temporanea - Fase di cantiere (2/4)**

COGNOME E NOME	PROGETTISTA	SCALA	FUSO
MIRABILE	AO	1:2000	PROGETTO DEFINITIVO

REV.	DESCRIZIONE	DATA	REDATTO	VERIFICATO	APPROVATO
01	Prima emissione	09/06/2024	E. Trovati	D. Zampieri	S. Ubbi
02					
03					
04					

FILE: \MIRABILE\_007011XX\_XX\_Inquadramento nuove strade e aree di cantiere.dwg  
 LA REPLICAZIONE E RIPRODUZIONE, ANCHE PARZIALE, DI QUESTA TAVOLA E' VIETATA A TERMINI DI LEGGE