

F15 - PUNTO PANORAMICO - Stato di Fatto = Fotosimulazione

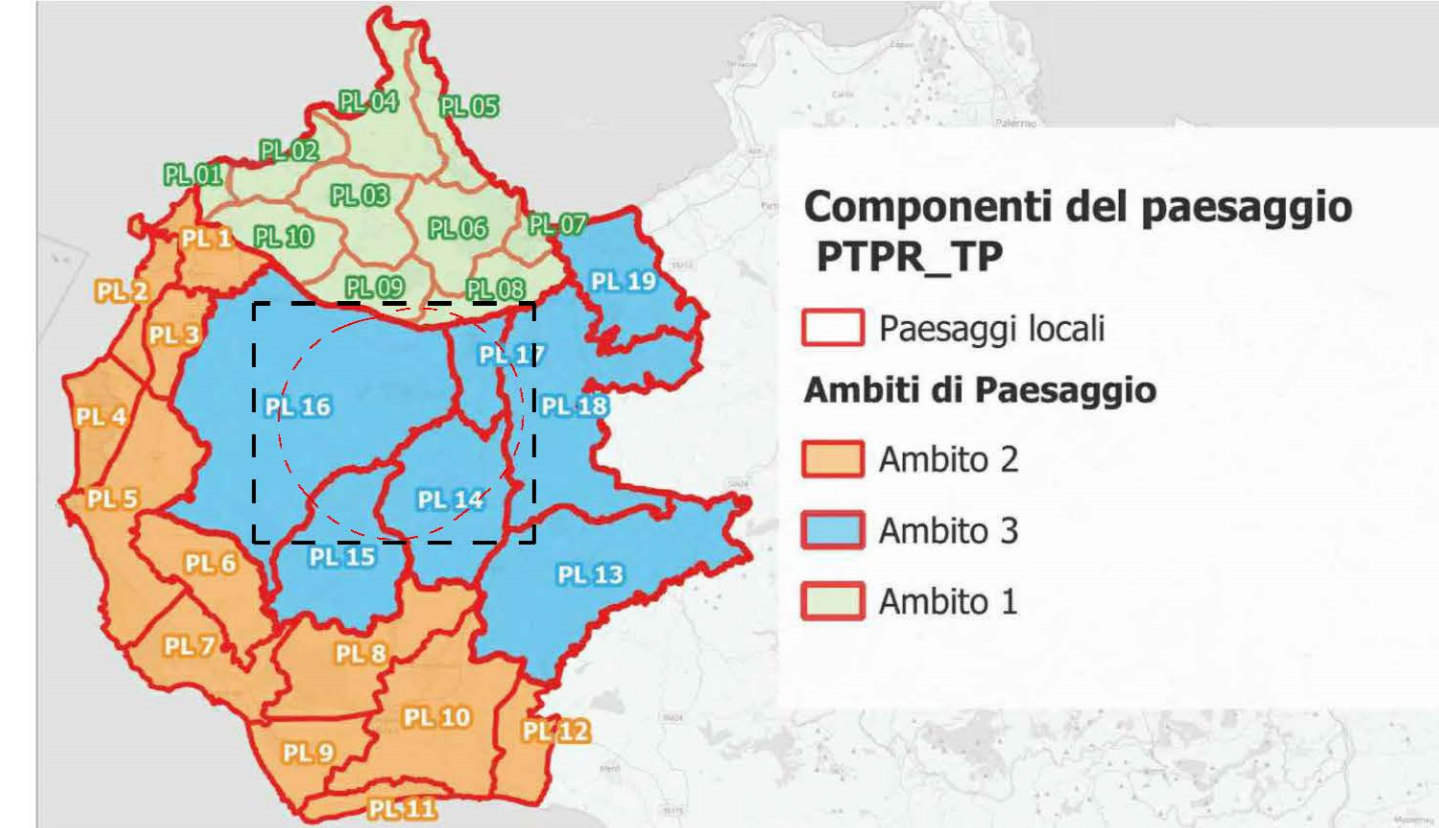

F16 - SALEMI - Stato di fatto = Fotosimulazione

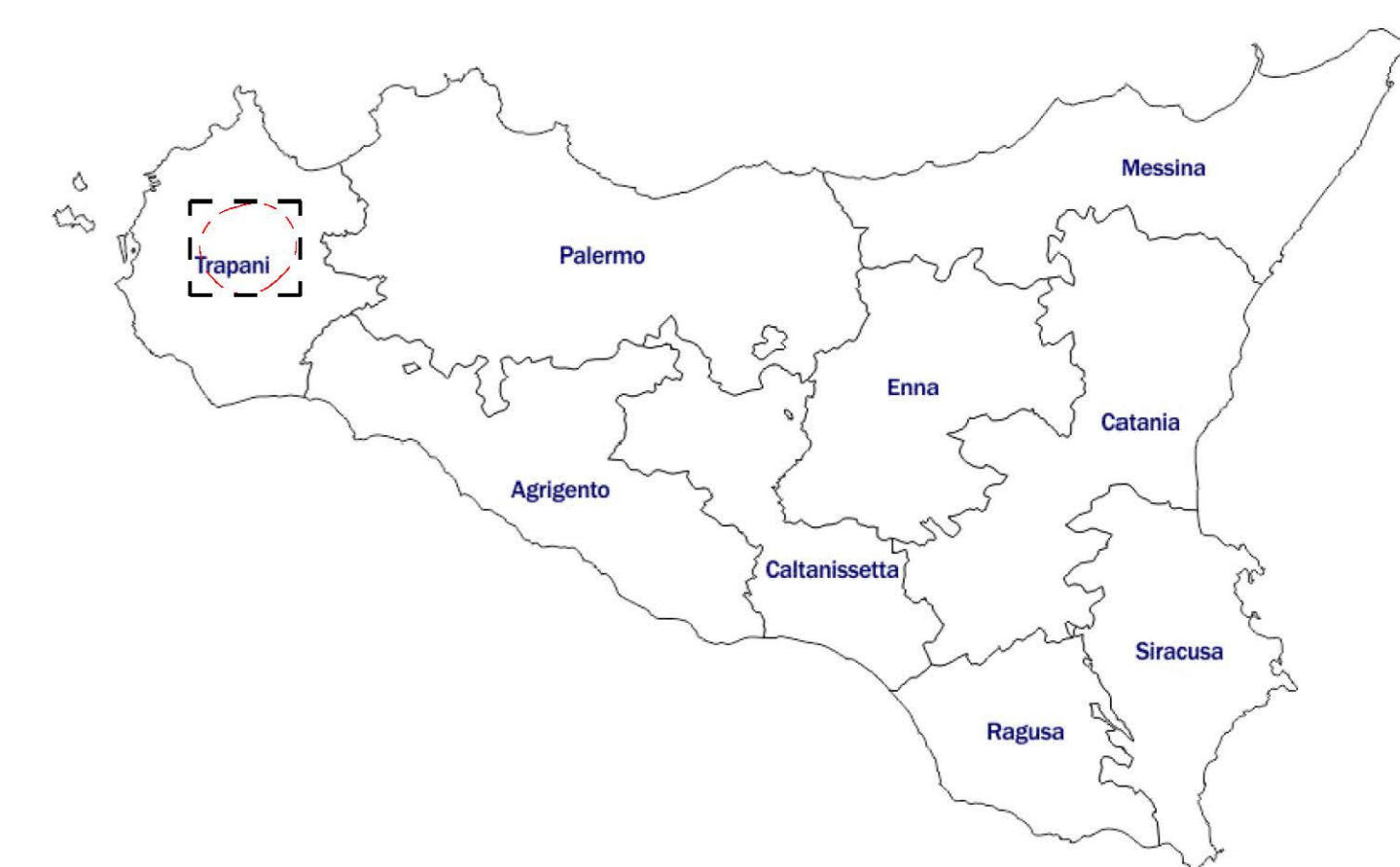

COMPONENTI DEL PAESAGGIO ANALIZZATI

- F01 - Borgo Livio Bassi
- F02 - Baglio Segesta
- F03 - Calatafimi
- F04 - Lago Rubino
- F05 - Baglio Biligneri
- F06 - Baglio Ardigna
- F07 - Vita
- F08 - Monte Polizo "area archeologica"
- F09 - Borgo Fazio
- F10 - Area archeologica Salemi
- F11 - Ulmi
- F12 - Baglio Ulmi
- F13 - Pusillesi
- F14 - San. Ciro
- F15 - Punto panoramico
- F16 - Salemi
- F17 - Baglio
- F18 - Punto panoramico / Area archeologia

- LEGENDA
- Aerogeneratori impianto Mirabile
 - Cavidotto impianto Mirabile
 - Impianti eolici in esercizio
 - Impianti eolici autorizzati
 - Beni paesaggistici

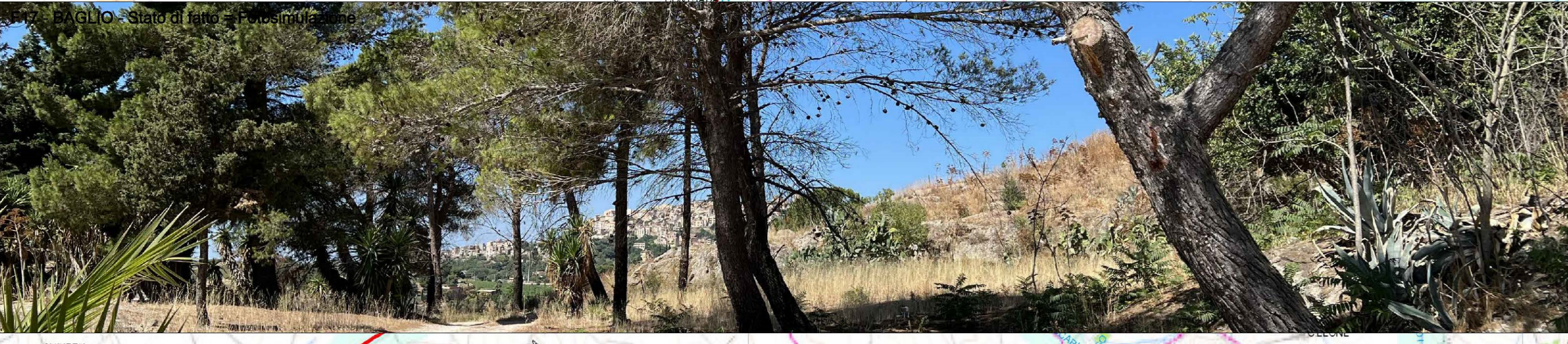
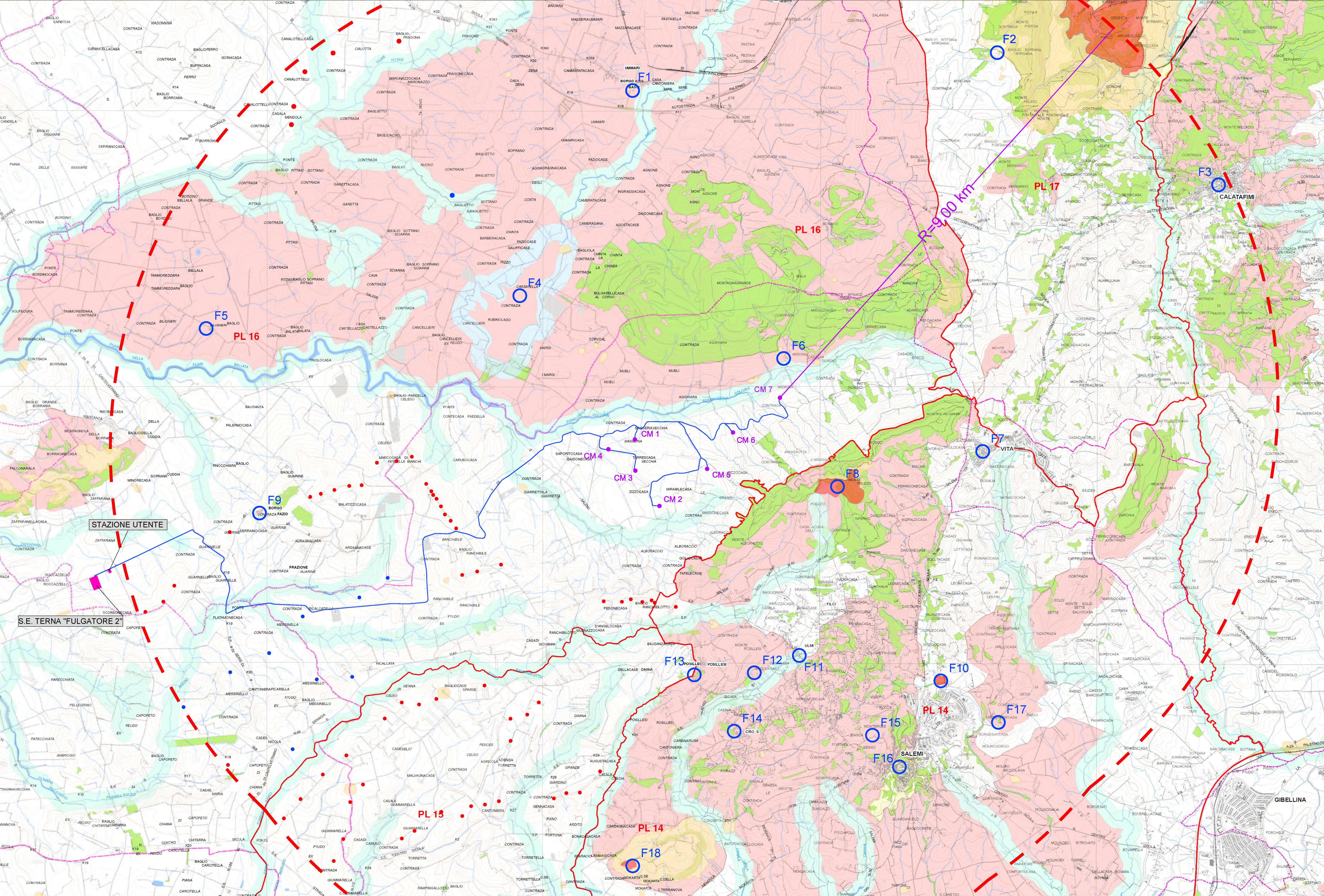

TITOLARE DEL DOCUMENTO:
 AREN Green S.r.l.
 Società soggetta alla direzione e coordinamento di AREN Electric Power S.p.A.
 Sede legale e amministrativa: Via dell'Angelo n. 388 | 41523 Concesio (PC) | Tel. +39 0547 415245
 Iscritta nel Registro delle Imprese della Romagna - Fidi: Cremona e Ravenna | REA 336998 | C.F./P.Iva 04032170401

COMUNI DI SALEMI (TP), TRAPANI (TP), MARSALA (TP)
 LOCALITA' "MIRABILE"

PROGETTO PER LA REALIZZAZIONE DI
 IMPIANTO EOLICO
 "MIRABILE"

REDAZIONE / PROGETTISTA:	TECNOSURVEY	FORMATO:	A0	NUMERO:	12	FASE:	PROGETTO DEFINITIVO
--------------------------	-------------	----------	----	---------	----	-------	---------------------

TITOLO LABORATORIO:
 TAVOLA DEGLI IMPATTI CUMULATIVI CON FOTOSINERIMENTI - 3

CODICE INTERNO:	MIRDIT_GENT02010_00	NUM. SEG.	12	FASE:	PROGETTO DEFINITIVO
-----------------	---------------------	-----------	----	-------	---------------------

REV.	DESCRIZIONE	DATA	REDATTO	VERIFICATO	APPROVATO
01	Prima emissione	04/09/2024	Martini	Vercesi	Vercesi
02					
03					
04					