

- LEGENDA
- Aerogeneratore
  - Strade e piazzole impianto
  - Sterro
  - Riporto
  - Strada esistente in buono stato
  - Asse strada di nuova realizzazione
  - Asse strada esistente da adeguare
  - Asse strada temporanea
  - Curve di livello ogni 1 m
  - Posa caviodotto

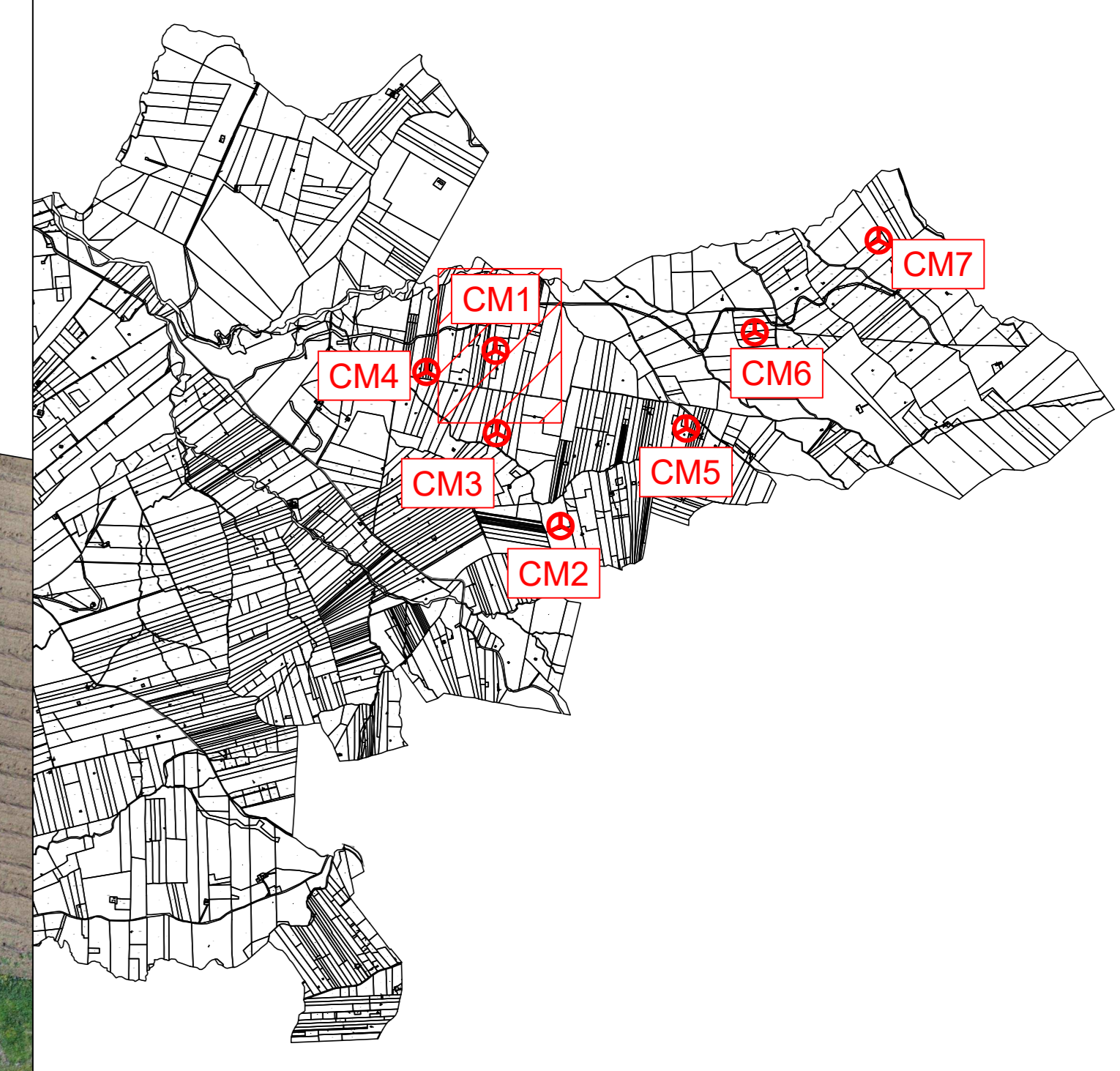
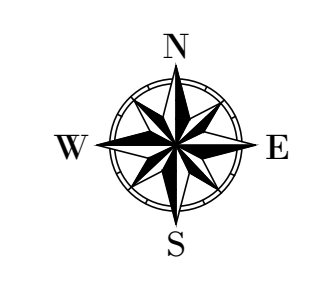
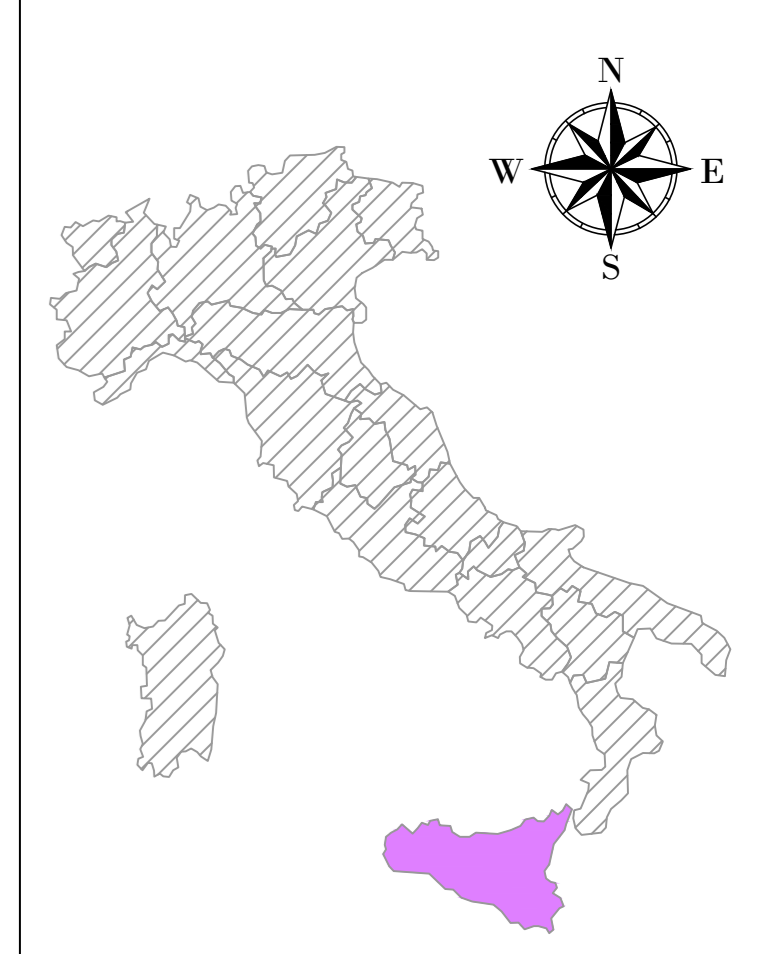

**CM01**  
**X: 301600**  
**Y: 4193852**  
 (WGS 84 UTM-33N)

WTG  
 REGIONE: SICILIA  
 COMUNE: SALEMI (TP)  
 FOGLIO: 15 PARTICELLA: 26

**AREN Green S.r.l.**  
 Società soggetta alla direzione e coordinamento di AREN Electric Power S.p.A.  
 Sede legale e amministrativa: Via dell'Angelo n. 308 | 47522 Cesena (FC) | P.I. +39 0547 415245  
 Iscritta nel Registro delle Imprese della Romagna - Forlì-Cesena e Rimini | REA 320306 | C.F./P.I.A. 04032170401

COMUNI DI SALEMI, MARSALA E TRAPANI (TP)  
 LOCALITÀ "CONTRADA MIRABILE"

PROGETTO PER LA REALIZZAZIONE DI  
 IMPIANTO EOLICO  
 "MIRABILE"

REDAZIONE / PROGETTISTA  
**AREN Electric Power SpA**  
 Società per Azioni con Unico Socio  
 Via dell'Angelo 308 - 47522 Cesena (FC)  
 P.I. +39 0547 415245 - Fax +39 0547 415274  
 P.I.a 0500380404  
 Registro delle Imprese di Forlì-Cesena R.I.A. 317048

TOPOGRAFIA / PROGETTISTA  
 Ing. Sarah L'Ucci  
 Ordine degli Ingegneri di Forlì-Cesena  
 Min. 2866

STUDIO E LABORATORIO  
**Planimetria su rilievo - Fase esercizio CM01**

COORDINATE  
 MIRDCA 0 1 T 0 0 8 | 0 0 | 0 0

FORMA  
 AQ

SCALA  
 1:500

TITOLO  
 PROGETTO DEFINITIVO

REV.	DESCRIZIONE	DATA	REDATTO	VERIFICATO	APPROVATO
01	Prima emissione	30/06/2024	E. Tocaboni	D. Zampieri	S. L'Ucci
02					
03					
04					

FILE: CM1\_Definitivo\_3.dwg

LA DIFFUSIONE E RIPRODUZIONE, ANCHE PARZIALE, DI QUESTA TAVOLA E' VIETATA A TERMINI DI LEGGE