LOCALIZZAZIONE SU CARTA FRAGILITA' AMBIENTALE - SCALA 1:20.000

TITOLARE DEL DOCUMENTO:

AREN Green S.r.l.
Società soggetta alla direzione e coordinamento di AREN Electric Power S.p.A.
Sede legale e amministrativa: Via dell'Arrigoni n. 308 | 47522 Cesena (FC) | Ph. +39 0547 415245
Iscritta nel Registro delle Imprese della Romagna - Forlì-Cesena e Rimini | REA 326908 | C.F./P.Iva 04032170401

COMUNI DI SALEMI (TP), TRAPANI (TP), MARSALA (TP)
LOCALITA' "MIRABILE"

PROGETTO PER LA REALIZZAZIONE DI

IMPIANTO EOLICO
"MIRABILE"

Firmato digitalmente da:
ISABELLA BUCCHERI
Data: 12/09/2024 16:04:13

REDAZIONE / PROGETTISTA:								TIMBRO E FIRMA PROGETTISTA
TECNOSurvey srl Div. & Uffici: Alcalà Romagnoli, 1 - 06013 Cerbaia (PR) Tel. 095 783 10 50 - E.mail: info@tecnosurvey.it	U028PL024	EMESSIONE PER V.I.A	Data	Disegnato	Controllato	Approvato	Approvato	Dott.ssa Isabella Buccheri
CONSULENZA TECNICA	N° Job	DESCRIZIONE						

TITOLO ELABORATO:
LOCALIZZAZIONE SU CARTA FRAGILITA' AMBIENTALE

CODICE INTERNO:	FORMATO:	Nr. EL.:	FASE:
MIRDT_GENT02103_00	A1	6	PROGETTO DEFINITIVO

REV.	DESCRIZIONE	DATA	REDATTO	VERIFICATO	APPROVATO
00	Prima emissione	04/09/2024	BUCCHERI	BUCCHERI	VECCHIO
01					
02					
03					
04					

LEGENDA

- Limiti Provinciali
- Limiti Comunali
- CAVIDOTTO
- Carta Fragilità Ambientale
- Bassa
- Media
- Alta
- Molto alta
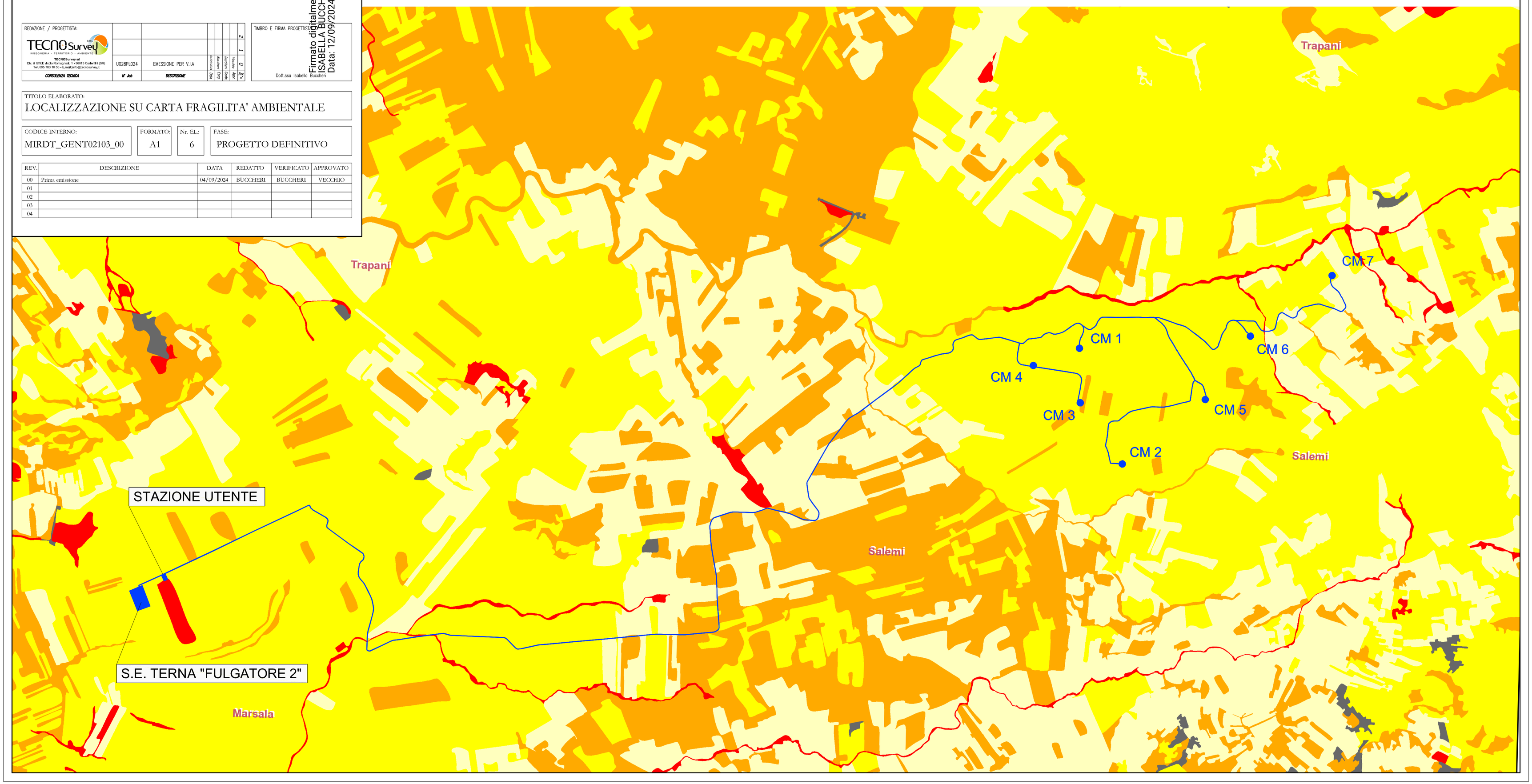
0 0,5 1 2 mi
0 0,75 1,5 3 km