

**LEGENDA**

**Elementi di Progetto**

- WTG Impianto Eolico Mirabile
- - - Tracciato Cavidotto AT Interrato
- Strade e Piazzole Definitive
- Stazione Utente
- Futura SE Terna Fulgatore 2

**Beni tutelati D.Lgs. 42/2004**

- aree boscate - art.142, lett. g, D.lgs.42/04
- aree di interesse archeologico - art.142, lett. m, D.lgs.42/04
- aree fiumi 150m.- art.142, lett. c, D.lgs.42/04
- aree laghi 300m.- art.142, lett. b, D.lgs. 42/04
- aree tutelate - art.134, lett. c, D.lgs. 42/04
- Vincoli Archeologici art.10 D.lgs. 42/04
- Buffer 1km parte II e art.136

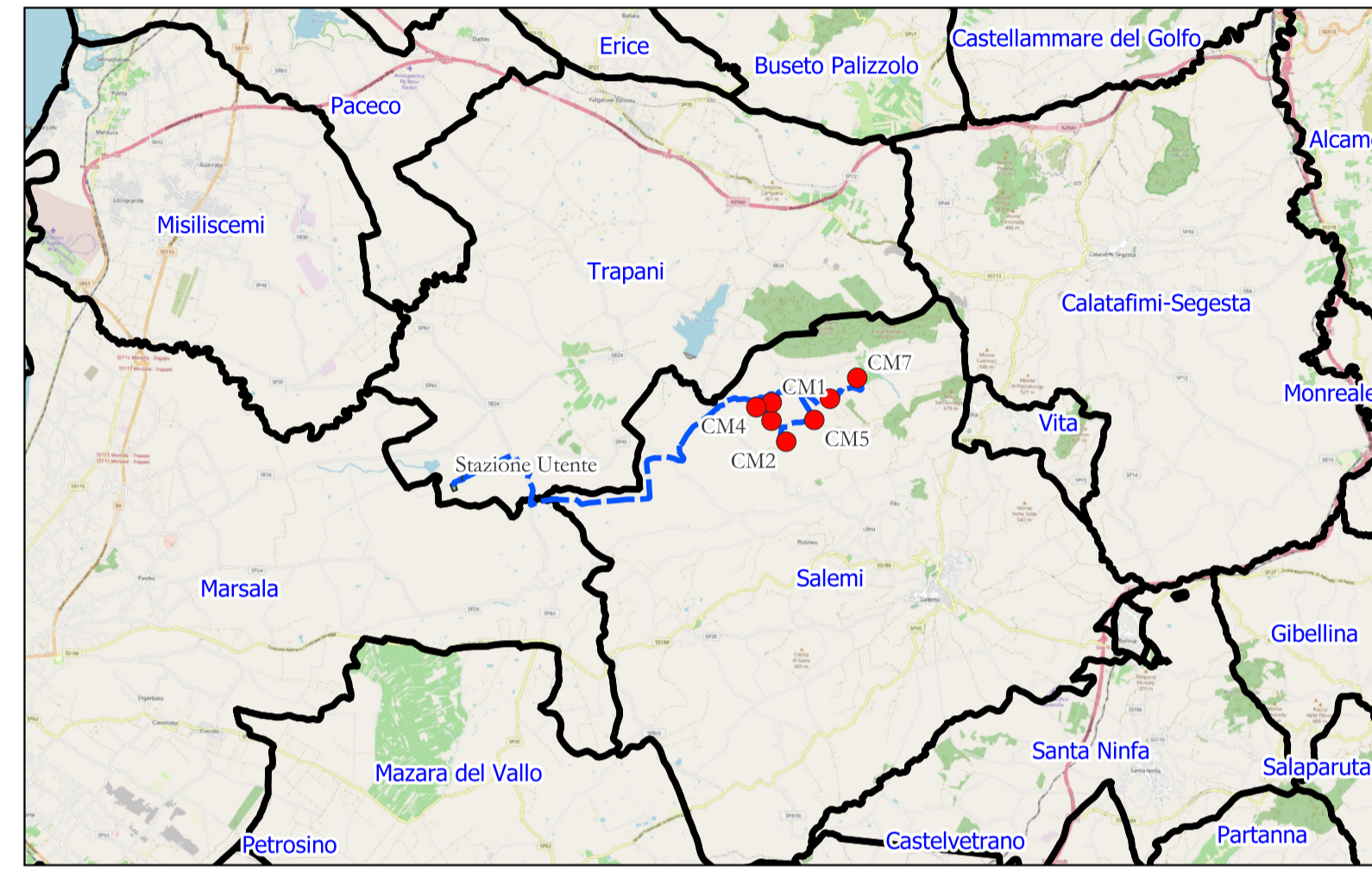

**AREN Green S.r.l.**  
 Società soggetta alla direzione e coordinamento di AREN Electric Power S.p.A.  
 Sede legale e amministrativa: Via dell'Arrigoni n. 308 | 47522 Cesena (FC) ph. +39 0547 415245  
 Iscritta nel Registro delle Imprese della Romagna - Forlì-Cesena e Rimini | REA 326908 | C.F./P.Iva 04032170401

COMUNI DI SALEMI, MARSALA E TRAPANI (TP)  
 LOCALITÀ "CONTRADA MIRABILE"

PROGETTO PER LA REALIZZAZIONE DI  
**IMPIANTO EOLICO**  
**"MIRABILE"**

REDAZIONE /PROGETTISTA:  
**AREN Electric Power Spa**  
 Società per Azioni con Unico Socio  
 Via dell'Arrigoni 308 - 47522 Cesena (FC)  
 Ph. +39 0547 415245 - Fax +39 0547 415274  
 P.Iva 0380880401  
 Registro delle Imprese di Forlì Cesena R.E.A. 317048



TIMBRE/FIRMA PROGETTISTA:  
 Ing. Samuele Ulivi Ordine degli  
 Ingegneri di Forlì-Cesena - matr. 2866

TITOLO ELABORATO:  
 Inquadramento Arce Idonee D.L. 199\_2021\_Arce tutelate ai sensi dell'art 20 comma 8

CODICE ELABORATO: **MIR DT GENT 0.19 | 0.0 | 0.0**    FORMATO: A1    SCALA: 1:25,000    FASE: **PROGETTO DEFINITIVO**

REV.	DESCRIZIONE	DATA	REDATTO	VERIFICATO	APPROVATO
00	Prima emissione	27/05/2024	P. Amati	F. Piccinini	L. Masini
01					
02					
03					
04					